

H. AYUNTAMIENTO
CONSTITUCIONAL DE VILLA DE
ÁLVAREZ

**PRESUPUESTOS
EJERCICIO FISCAL
2010**



Trabajamos por tu Tranquilidad

**H. AYUNTAMIENTO
CONSTITUCIONAL DE VILLA DE
ÁLVAREZ**

**PRESUPUESTOS
INGRESOS Y
EGRESOS**

EJERCICIO FISCAL 2010



Trabajamos por tu Tranquilidad

**HONORABLE CABILDO
VILLA DE ÁLVAREZ**

La **Comisión de Hacienda Municipal** integrada por los Munícipes Mtra. Macrina Linares Grimaldo, como **Presidenta**; así como por el **C. P. Héctor Luís Anaya Villanueva, C. P. Fernando Ramírez González, C. Iliana Velasco Moran y C. Beatriz López García**, en su carácter de **Secretarios**; con fundamento en lo dispuesto por el artículo 45, fracción IV, incisos a) y e), así como en el artículo 53, fracción III, de la Ley de Municipio Libre; en el artículo 8, fracción I, y artículo 13, fracción II, de la Ley de Presupuesto, Contabilidad y Gasto Público Municipal; así como en el artículo 62, inciso a) y c), del Reglamento de Cabildo del Honorable Ayuntamiento de Villa de Álvarez, Colima; y

CONSIDERANDO

PRIMERO.- Que es obligación del **H. Ayuntamiento de Villa de Álvarez**, en materia de Hacienda Pública, administrar libremente su Hacienda y aprobar entre el 16 y el 31 de diciembre de cada año, el **presupuesto anual de egresos** del siguiente ejercicio, con base en los ingresos disponibles; de conformidad a lo establecido en el artículo 45, fracción IV, inciso e), de la Ley del Municipio Libre del Estado de Colima.

SEGUNDO.- Que en Sesión Pública extraordinaria No. 01, de fecha 11 de Noviembre de 2009, el Cabildo del **H. Ayuntamiento de Villa de Álvarez**, aprobó por unanimidad el Proyecto de Ley de Ingresos para el Municipio, donde se estiman ingresos para el Ejercicio Fiscal 2010, por la cantidad de \$ 230, 792,465.60 (Doscientos treinta millones setecientos noventa y dos mil cuatrocientos sesenta y cinco pesos 60/100 M. N.); mismo que fuera enviado para su aprobación al **H. Congreso del Estado**.

TERCERO.- Que en Sesión ordinaria del **H. Congreso del Estado**, de fecha 15 de Diciembre de 2009, fue aprobada por unanimidad, la Ley de Ingresos para el Municipio de Villa de Álvarez, bajo decreto 47, que contempla ingresos para el Ejercicio Fiscal 2009, por la cantidad de \$ 230,792,465.60 (Doscientos treinta millones setecientos noventa y dos mil cuatrocientos sesenta y cinco pesos 60/100 M. N.), en consecuencia esta cantidad es la base de la proyección del Presupuesto de Egresos para el ejercicio, de conformidad a lo establecido en el artículo 45, fracción IV, inciso e), de la Ley del Municipio Libre del Estado de Colima.

CUARTO.- Que con fecha 21 de diciembre de 2009, el **C.P. Manuel Olvera Sánchez**, en su carácter de **Tesorero Municipal**, entregó a la Comisión de Hacienda, el **Proyecto de Presupuesto de Egresos para el Municipio de Villa de Álvarez, Ejercicio Fiscal 2010**; mismo que fue revisado y analizado de forma responsable en reunión de trabajo celebrada por la **Comisión de Hacienda**. El proyecto consta de los documentos que a continuación se indican:

- **Presupuesto total mensual por capítulo y concepto del gasto.**
- **Presupuesto total por unidad presupuestal y unidad de responsabilidad**

QUINTO.- Que el monto consolidado de los egresos totales, consignado en el paquete documental que integra el **Proyecto de Presupuesto de Egresos para el Municipio de Villa de Álvarez, Ejercicio Fiscal 2010**, asciende a la cantidad de \$ 230, 792,465.60 (Doscientos treinta millones setecientos noventa y dos mil cuatrocientos sesenta y cinco pesos 60/100 M. N.); con la distribución presupuestal por partida que se muestra en el esquema siguiente:

SERVICIOS PERSONALES	\$121,764,860.42
MATERIALES Y SUMINISTROS	\$3,558,116.76
MANTENIMIENTO Y CONSERVACION	\$355,743.36
SERVICIOS GENERALES	\$11,530,691.32
SUBSIDIOS Y APORTACIONES	\$9,349,679.88
TRANSFERENCIAS Y EROGACIONES	\$62,803.12
SERVICIOS	\$17,697,559.58
PROGRAMAS CON RECURSOS PROPIOS	\$591,772.40
RESPONSABILIDAD PATRIMONIAL	\$73,763.28
OBRA PUBLICA RECURSO DE PRESTAMO	\$15,000,000.00
OBRA Y PROG REC PROP DESARROLLO	\$500,000.00
FONDO 3	\$6,518,601.09
FONDO 4	\$12,560,903.91
DESARROLLO INSTITUCIONAL	\$706,575.20
SERVICIOS PERSONALES FONDO 4	\$30,521,395.28
TOTAL	\$230,792,465.60

UNIDAD PRESUPUESTAL	IMPORTE
SINDICO Y REGIDORES	\$10,676,814.60
DESPACHO DEL C. PRESIDENTE MUNICIPAL	\$2,917,363.00
SECRETARIA DEL AYUNTAMIENTO	\$5,653,882.00
OFICIALIA MAYOR	\$21,769,339.00
TESORERIA MUNICIPAL	\$16,731,903.00
OBRAS PUBLICAS	\$16,011,644.00
SERVICIOS PUBLICOS	\$34,552,846.00
DIRECCION DE DESARROLLO Y PLANEACION	\$17,331,907.00
DIR. DE SEGURIDAD PUBLICA, TRANSITO Y VIAL.	\$900,660.00
CONTRALORIA.	\$1,246,411.00
JUBILADOS Y PENSIONADOS	\$6,082,698.00
INVERSION Y OBRA PUB CON RECURSOS PROPIOS	\$18,846,970.00
TRANSFER., SUBSIDIOS Y EROGAC EXTRAORD	\$9,412,483.00
RAMO 33	\$49,600,900.00
OBRA PUBLICA CON RECURSOS DEL PRESTAMO	\$15,000,000.00
DESARROLLO URBANO	\$4,056,645.00
TOTAL	\$230,792,465.60

SEXTO. Se analizo como era el accionar de las dependencias del área económica (Turismo, Fomento Económico y Desarrollo Rural) con el organigrama del 2009 y se observo que en los diferentes apoyos enfocados a proyectos productivos no existía una coordinación entre cada una de ellas ocasionando incluso que se triplicaran los esfuerzos y el gasto que realizaba el ayuntamiento pues esas dependencias atendían en muchos casos a los mismos beneficiarios generando una dinámica de competencia destructiva y gravosa para el erario público y complicando su operación pues dependían de tres direcciones generales distintas, por eso se propone una dirección que aglutine y coordine toda la promoción del desarrollo económico que realiza la administración municipal.

En el área social se presentaba una situación similar al área económica, pues los distintos programas sociales del ayuntamiento estaban dispersos y no había coordinación entre las

dependencias que se encargaban de ellos llegándose a dar el lamentable caso de regresar recursos a la federación por no ejercer en tiempo y forma los mismos.

SEPTIMO.- Que del análisis al capítulo presupuestal a la Dirección general de Desarrollo y Planeación de nueva creación, esta comisión analizó seriamente cada una de las Direcciones las cuales dependerán de ella., con la finalidad de darle un fuerte impulso al desarrollo económico y social del municipio con una planeación estratégica a largo plazo, se ha tomado la decisión de autorizar la nueva estructura organizacional bajo la cual funcionara esta Dirección General.

OCTAVO.- Que en el presupuesto de egresos 2010, se etiquetará como **Fondo 3 FISM (Fondo de Aportaciones para la Infraestructura Social Municipal)**, la cantidad de \$6,518,601.09 (**Seis millones quinientos diez y ocho mil seiscientos un pesos 09/100 M.N.**); cuya distribución presupuestal se realizará una vez aprobado el Programa Operativo Anual 2010, por el H. Cabildo; donde se privilegiará el hacer obras en zonas donde la población se encuentra rezago social y pobreza extrema de conformidad a lo establecido en el artículo 33 de la Ley de Coordinación Fiscal.

NOVENO.- Que en el Presupuesto de Egresos 2010, se etiquetará como **Fondo 4 FORTAMUN (Fondo de Aportaciones para el Fortalecimiento Municipal)**, la cantidad de **\$43,082,299.19 (Cuarenta y tres millones ochenta y dos mil doscientos noventa y nueve pesos 19/100 M.N.)**; misma que se integra de los conceptos que se mencionan a continuación:

OBRA PUBLICA	\$2,301,546.64
EQUIPAMIENTO	\$1,068,138.35
PROGRAMA DE PREVENCION A LA DELINCUENCIA	\$471,994.68
DEUDA PUBLICA	\$4,652,923.32
COMBUSTIBLES Y LUBRICANTES	\$3,673,203.36
GASTOS FINANCIEROS	\$17,562.96
MICROEMPRESAS 2010	\$375,534.60
SERVICIOS PERSONALES SEGURIDA PUBLICA	\$30,521,395.28
TOTAL EGRESOS FDO IV 2010	\$43,082,299.19

- **OBRA PÚBLICA.** En este apartado se pretende invertir la cantidad de \$ 2'301,546.64 (**Dos millones trescientos un mil quinientos cuarenta y seis pesos 64/100 M.N.**), cuya distribución presupuestal de igual forma se realizará una vez aprobado el Programa Operativo Anual 2010, por el H. Cabildo; que se erogará exclusivamente en infraestructura para el desarrollo urbano del municipio; de conformidad a la satisfacción de los requerimientos más importantes en materia de obra pública.
- **EQUIPAMIENTO.** La inversión por parte de este rubro será por la cantidad de \$ 1, 068,138.35 (**Un millón sesenta y ocho mil ciento treinta y ocho pesos 35/100 M.N.**), que cubrirá básicamente el equipar las diferentes áreas municipales para el buen funcionamiento.
- **PROGRAMA PREVENCION A LA DELINCUENCIA.** Básicamente va enfocado al operativo de seguridad implementado en la temporada de feria y compensación a los integrantes de la banda de guerra.
- **DEUDA PÚBLICA.** Esta partida va enfocada a cubrir el pago de las obligaciones financieras (deuda publica y pasivos)

- **COMBUSTIBLES Y LUBRICANTES.** A través de esta partida presupuestal se pretenden cubrir los requerimientos de seguridad pública, complementado con gastos de operación ordinarios del H. Ayuntamiento, como son los combustibles y lubricantes.
- **GASTOS FINANCIEROS.** Corresponde a las comisiones bancarias cobradas por las instituciones crediticias.
- **MICROEMPRESAS 2010** Estos recursos van enfocados a apoyar a microempresarios villaalvarences los cuales deberán reintegrar mediante convenios y generar un fondo revolvente para seguir apoyando otros proyectos.
- **SERVICIOS PERSONALES.** En esta partida presupuestal se están considerando todos los gastos operativos de la Dirección de Seguridad Pública.

En virtud de lo anterior, esta **Comisión de Hacienda Municipal**, somete a consideración del **H. Cabildo**, la aprobación del siguiente:

D I C T A M E N

UNO.- Una vez analizados los **CONSIDERANDOS** expuestos con antelación, y efectuado el análisis del paquete documental que forma parte integrante del presente instrumento legal; y verificado que en su contenido se da cobertura monetaria a las obligaciones laborales que el **H. Ayuntamiento** tiene con su plantilla laboral; haber presupuestado los gastos de operación ordinarios para el otorgamiento de servicios públicos a la población, la realización de obra pública para el desarrollo de la infraestructura urbanística del municipio, el fortalecimiento de la seguridad pública y el pago de deuda pública; la Comisión que integramos **DICTAMINA** que es procedente autorizar el **Presupuesto de Egresos para el Municipio de Villa de Álvarez, Ejercicio Fiscal 2010**, por la cantidad de \$ 230,792,465.60 (Doscientos treinta millones setecientos noventa y dos mil cuatrocientos sesenta y cinco pesos 60/100 M. N.); de conformidad a la distribución presupuestal por partida consignada en **CONSIDERANDO QUINTO**, y a lo presupuestado mensual por capítulo y concepto de gasto, que obran en el mismo paquete documental ya referido.

Atentamente
SUFRAGIO EFECTIVO. NO REELECCION
 Villa de Álvarez, Colima a 30 de Diciembre del 2009.

COMISION DE HACIENDA MUNICIPAL
H. AYUNTAMIENTO DE VILLA DE ALVAREZ, COL.

MTRA. MACRINA LINARES GRIMALDO
PRESIDENTA

LIC. HECTOR LUIS ANAYA VILLANUEVA
SECRETARIO

C. P. FERNANDO RAMIREZ GONZALEZ
SECRETARIO

C. ILIANA VELASCO MORAN
SECRETARIA

C. BEATRIZ LOPEZ GARCIA
SECRETARIA

H. AYUNTAMIENTO CONSTITUCIONAL DE VILLA DE ÁLVAREZ

PRESUPUESTO DE INGRESOS

PRESUPUESTO TOTAL POR CAPÍTULO DE INGRESOS.

PRESUPUESTO TOTAL POR RUBRO Y GRUPO.

PRESUPUESTO TOTAL POR CAPÍTULO Y CONCEPTO DE INGRESOS.

EJERCICIO FISCAL 2010



Trabajamos por tu Tranquilidad



H. AYUNTAMIENTO CONSTITUCIONAL VILLA DE ALVAREZ, COL.
Tesorería Municipal

Presupuesto de Ingresos
Ejercicio Fiscal 2010

Presupuesto Total por Capítulo de Ingreso

Capítulo	Concepto de Ingreso	Presupuestado	%
01 000 000 0000	IMPUESTOS	28,412,330.08	12.31 %
03 000 000 0000	DERECHOS	25,589,216.22	11.09 %
04 000 000 0000	PRODUCTOS	1,464,449.73	0.63 %
05 000 000 0000	APROVECHAMIENTOS	7,808,743.46	3.38 %
06 000 000 0000	PARTICIPACIONES FEDERALES	103,910,854.08	45.02 %
07 000 000 0000	RECURSOS FEDERALIZADOS	49,600,900.28	21.49 %
08 000 000 0000	EMPRESTITOS	15,000,000.00	6.50 %
09 000 000 0000	DISPOSICIONES GENERALES	-994,028.25	-0.43 %
	T O T A L	230,792,465.60	100.00 %



H. AYUNTAMIENTO CONSTITUCIONAL VILLA DE ALVAREZ, COL.
Tesorería Municipal

Presupuesto de Ingresos
Ejercicio Fiscal 2010

Presupuesto Total Mensual por Rubro y Grupo

Concepto de Ingreso	Ene	Feb	Mar	Abr	May	Jun	Jul	Ago	Sep	Oct	Nov	Dic	Total
IMPUESTOS	2,367,694	2,367,694	2,367,694	2,367,694	2,367,694	2,367,694	2,367,694	2,367,694	2,367,694	2,367,694	2,367,694	2,367,694	28,412,330
IMPUESTO PREDIAL	1,367,319	1,367,319	1,367,319	1,367,319	1,367,319	1,367,319	1,367,319	1,367,319	1,367,319	1,367,319	1,367,319	1,367,319	16,407,828
IMPUESTO SOBRE TRANSMISIONES PATRIMONIALES	866,127	866,127	866,127	866,127	866,127	866,127	866,127	866,127	866,127	866,127	866,127	866,128	10,393,535
ESPECTACULOS Y OTRAS DIVERSIONES PUBLICAS	92,580	92,580	92,580	92,580	92,580	92,580	92,580	92,580	92,580	92,580	92,580	92,580	1,110,965
REVALUACION CATASTRAL 2008	41,666	41,666	41,666	41,666	41,666	41,666	41,666	41,666	41,666	41,666	41,666	41,666	500,000
DERECHOS	2,132,434	2,132,434	2,132,434	2,132,434	2,132,434	2,132,434	2,132,434	2,132,434	2,132,434	2,132,434	2,132,434	2,132,435	25,589,216
LICENCIAS, PERMISOS, AUTORIZACIONES Y REFRENENDOS	802,919	802,919	802,919	802,919	802,919	802,919	802,919	802,919	802,919	802,919	802,919	802,919	9,635,037
REGISTROS, CERTIFICACIONES Y LEGALIZACIONES	173,610	173,610	173,610	173,610	173,610	173,610	173,610	173,610	173,610	173,610	173,610	173,610	2,083,322
OTROS DERECHOS	160,251	160,251	160,251	160,251	160,251	160,251	160,251	160,251	160,251	160,251	160,251	160,251	1,923,015
SERVICIOS PUBLICOS	995,653	995,653	995,653	995,653	995,653	995,653	995,653	995,653	995,653	995,653	995,653	995,653	11,947,841
PRODUCTOS	122,037	122,037	122,037	122,037	122,037	122,037	122,037	122,037	122,037	122,037	122,037	122,037	1,464,449
VENTA DE BIENES MUEBLES E INMUEBLES	166	166	166	166	166	166	166	166	166	166	166	166	1,999
ARREND, EXPL, USO BIENES MUEBLE E INMUEB PROP	34,021	34,021	34,021	34,021	34,021	34,021	34,021	34,021	34,021	34,021	34,021	34,021	408,252
RENDIMIENTOS FINANCIEROS DE CAPITALS Y VALORES	35,394	35,394	35,394	35,394	35,394	35,394	35,394	35,394	35,394	35,394	35,394	35,394	424,731
VENTA DE FORMAS OFICIALES IMPRESAS	49,466	49,466	49,466	49,466	49,466	49,466	49,466	49,466	49,466	49,466	49,466	49,466	593,597
VENTA ESQUILMOS, APARCERIA, DESECHOS Y BASURA	83	83	83	83	83	83	83	83	83	83	83	83	1,000
OTROS PRODUCTOS	692	692	692	692	692	692	692	692	692	692	692	692	8,314
OTROS PRODUCTOS (DESGLOSE)	132	132	132	132	132	132	132	132	132	132	132	132	1,594
VENTA BIENES EN SUBASTA PUBLICA	2,080	2,080	2,080	2,080	2,080	2,080	2,080	2,080	2,080	2,080	2,080	2,080	24,960
APROVECHAMIENTOS	650,728	650,728	650,728	650,728	650,728	650,728	650,728	650,728	650,728	650,728	650,728	650,729	7,808,743
RECARGOS	138,178	138,178	138,178	138,178	138,178	138,178	138,178	138,178	138,178	138,178	138,178	138,178	1,658,143
MULTAS ADMINISTRATIVAS	104	104	104	104	104	104	104	104	104	104	104	104	1,248
INTERESES	10,978	10,978	10,978	10,978	10,978	10,978	10,978	10,978	10,978	10,978	10,978	10,978	131,738
REINTEGROS	53,466	53,466	53,466	53,466	53,466	53,466	53,466	53,466	53,466	53,466	53,466	53,466	641,599
INDEMNIZACIONES POR CHEQUE DEVUELTO	597	597	597	597	597	597	597	597	597	597	597	597	7,169
DEPOSITOS	39,988	39,988	39,988	39,988	39,988	39,988	39,988	39,988	39,988	39,988	39,988	39,988	479,864
GASTOS DE EJECUCION	39,007	39,007	39,007	39,007	39,007	39,007	39,007	39,007	39,007	39,007	39,007	39,007	468,089
OTROS APROVECHAMIENTOS NO ESPECIFICADOS	261	261	261	261	261	261	261	261	261	261	261	261	3,139
DONACIONES	14,710	14,710	14,710	14,710	14,710	14,710	14,710	14,710	14,710	14,710	14,710	14,710	176,529
OTROS APROVECHAMIENTOS NO ESPECIF (DESGLOSE)	12,235	12,235	12,235	12,235	12,235	12,235	12,235	12,235	12,235	12,235	12,235	12,235	146,827
MULTAS	341,199	341,199	341,199	341,199	341,199	341,199	341,199	341,199	341,199	341,199	341,199	341,199	4,094,392
PARTICIPACIONES FEDERALES	8,659,237	8,659,237	8,659,237	8,659,237	8,659,237	8,659,237	8,659,237	8,659,237	8,659,237	8,659,237	8,659,237	8,659,238	103,910,854
FONDO GENERAL Y FINANCIERO	5,209,462	5,209,462	5,209,462	5,209,462	5,209,462	5,209,462	5,209,462	5,209,462	5,209,462	5,209,462	5,209,462	5,209,462	62,513,550
FONDO DE FOMENTO MUNICIPAL	2,431,809	2,431,809	2,431,809	2,431,809	2,431,809	2,431,809	2,431,809	2,431,809	2,431,809	2,431,809	2,431,809	2,431,809	29,181,710
TENENCIA Y USO DE VEHICULOS	274,762	274,762	274,762	274,762	274,762	274,762	274,762	274,762	274,762	274,762	274,762	274,762	3,297,150
IMPUESTOS ESPECIALES (I.E.P.S.)	90,175	90,175	90,175	90,175	90,175	90,175	90,175	90,175	90,175	90,175	90,175	90,175	1,082,108
IMPUESTOS SOBRE AUTOMOVILES NUEVOS (I.S.A.N.)	49,282	49,282	49,282	49,282	49,282	49,282	49,282	49,282	49,282	49,282	49,282	49,282	591,384
FONDO DE FISCALIZACION	260,387	260,387	260,387	260,387	260,387	260,387	260,387	260,387	260,387	260,387	260,387	260,387	3,124,653
IMPUESTO CONSUMO FINAL GASOLINA Y DIESEL	343,358	343,358	343,358	343,358	343,358	343,358	343,358	343,358	343,358	343,358	343,358	343,358	4,120,298



H. AYUNTAMIENTO CONSTITUCIONAL VILLA DE ALVAREZ, COL.
Tesorería Municipal

Presupuesto de Ingresos
Ejercicio Fiscal 2010

Presupuesto Total Mensual por Rubro y Grupo

Concepto de Ingreso	Ene	Feb	Mar	Abr	May	Jun	Jul	Ago	Sep	Oct	Nov	Dic	Total
RECURSOS FEDERALIZADOS	4,133,408	4,133,408	4,133,408	4,133,408	4,133,408	4,133,408	4,133,408	4,133,408	4,133,408	4,133,408	4,133,408	4,133,408	49,600,900
RAMO 33 - FONDO III	543,216	543,216	543,216	543,216	543,216	543,216	543,216	543,216	543,216	543,216	543,216	543,216	6,518,601
RAMO 33 - FONDO IV	3,590,191	3,590,191	3,590,191	3,590,191	3,590,191	3,590,191	3,590,191	3,590,191	3,590,191	3,590,191	3,590,191	3,590,191	43,082,299
EMPRESTITOS	1,250,000	1,250,000	1,250,000	1,250,000	1,250,000	1,250,000	1,250,000	1,250,000	1,250,000	1,250,000	1,250,000	1,250,000	15,000,000
PRESTAMO BANOBRAS 2010	1,250,000	1,250,000	1,250,000	1,250,000	1,250,000	1,250,000	1,250,000	1,250,000	1,250,000	1,250,000	1,250,000	1,250,000	15,000,000
DISPOSICIONES GENERALES	-82,835	-82,835	-82,835	-82,835	-82,835	-82,835	-82,835	-82,835	-82,835	-82,835	-82,835	-82,835	-994,028
DESCUENTOS	-82,835	-82,835	-82,835	-82,835	-82,835	-82,835	-82,835	-82,835	-82,835	-82,835	-82,835	-82,835	-994,028
TOTAL	19,232,705	19,232,705	19,232,705	19,232,705	19,232,705	19,232,705	19,232,705	19,232,705	19,232,705	19,232,705	19,232,705	19,232,708	230,792,466



H. AYUNTAMIENTO CONSTITUCIONAL VILLA DE ALVAREZ, COL.
Tesorería Municipal

Presupuesto de Ingresos
Ejercicio Fiscal 2010

Presupuesto Total Mensual por Capítulo y Concepto de Ingreso

Concepto de Ingreso	Partida	Ene	Feb	Mar	Abr	May	Jun	Jul	Ago	Sep	Oct	Nov	Dic	Total
IMPUESTOS	001 000 000 0000	2,367,694	2,367,694	2,367,694	2,367,694	2,367,694	2,367,694	2,367,694	2,367,694	2,367,694	2,367,694	2,367,694	2,367,694	28,412,330
IMPUESTO PREDIAL	001 001 000 0000	1,367,319	1,367,319	1,367,319	1,367,319	1,367,319	1,367,319	1,367,319	1,367,319	1,367,319	1,367,319	1,367,319	1,367,319	16,407,828
URBANO	001 001 001 0000	1,315,295	1,315,295	1,315,295	1,315,295	1,315,295	1,315,295	1,315,295	1,315,295	1,315,295	1,315,295	1,315,295	1,315,295	15,783,542
RUSTICO	001 001 002 0000	47,732	47,732	47,732	47,732	47,732	47,732	47,732	47,732	47,732	47,732	47,732	47,732	572,790
PARCELAS EJIDALES	001 001 003 0000	7,235	7,235	7,235	7,235	7,235	7,235	7,235	7,235	7,235	7,235	7,235	7,235	86,826
REZAGO	001 001 005 0000	181,451	181,451	181,451	181,451	181,451	181,451	181,451	181,451	181,451	181,451	181,451	181,451	2,177,415
BONIFICACION PAGO ANTICIPADO	001 001 006 0000	-129,946	-129,946	-129,946	-129,946	-129,946	-129,946	-129,946	-129,946	-129,946	-129,946	-129,946	-129,946	-1,559,353
BONIFICACION JUBILADOS	001 001 007 0000	-54,449	-54,449	-54,449	-54,449	-54,449	-54,449	-54,449	-54,449	-54,449	-54,449	-54,449	-54,449	-653,392
IMPUESTO SOBRE TRANSMISIONES	001 002 000 0000	866,127	866,127	866,127	866,127	866,127	866,127	866,127	866,127	866,127	866,127	866,127	866,128	10,393,535
ESPECTACULOS Y OTRAS DIVERSIONES	001 003 000 0000	92,580	92,580	92,580	92,580	92,580	92,580	92,580	92,580	92,580	92,580	92,580	92,580	1,110,965
REVALUACION CATASTRAL 2008	001 004 000 0000	41,666	41,666	41,666	41,666	41,666	41,666	41,666	41,666	41,666	41,666	41,666	41,666	500,000
DERECHOS	003 000 000 0000	2,132,434	2,132,434	2,132,434	2,132,434	2,132,434	2,132,434	2,132,434	2,132,434	2,132,434	2,132,434	2,132,434	2,132,435	25,589,216
LICENCIAS, PERMISOS, AUTORIZACIONES Y	003 001 000 0000	802,919	802,919	802,919	802,919	802,919	802,919	802,919	802,919	802,919	802,919	802,919	802,919	9,635,037
CONSTRUCCIONES	003 001 001 0000	436,471	436,471	436,471	436,471	436,471	436,471	436,471	436,471	436,471	436,471	436,471	436,471	5,237,661
ANUNCIOS Y PUBLICIDAD	003 001 002 0000	7,498	7,498	7,498	7,498	7,498	7,498	7,498	7,498	7,498	7,498	7,498	7,498	89,984
BEBIDAS ALCOHOLICAS	003 001 003 0000	351,553	351,553	351,553	351,553	351,553	351,553	351,553	351,553	351,553	351,553	351,553	351,553	4,218,638
OTRAS LICENCIAS Y PERMISOS	003 001 004 0000	7,396	7,396	7,396	7,396	7,396	7,396	7,396	7,396	7,396	7,396	7,396	7,396	88,752
REGISTROS, CERTIFICACIONES Y	003 002 000 0000	173,610	173,610	173,610	173,610	173,610	173,610	173,610	173,610	173,610	173,610	173,610	173,610	2,083,322
REGISTRO CIVIL	003 002 001 0000	28,936	28,936	28,936	28,936	28,936	28,936	28,936	28,936	28,936	28,936	28,936	28,936	347,236
CATASTRO	003 002 002 0000	102,492	102,492	102,492	102,492	102,492	102,492	102,492	102,492	102,492	102,492	102,492	102,492	1,229,905
ECOLOGIA	003 002 003 0000	4,851	4,851	4,851	4,851	4,851	4,851	4,851	4,851	4,851	4,851	4,851	4,851	58,220
OTRAS CERTIFICACIONES Y	003 002 004 0000	37,330	37,330	37,330	37,330	37,330	37,330	37,330	37,330	37,330	37,330	37,330	37,330	447,960
OTROS DERECHOS	003 003 000 0000	160,251	160,251	160,251	160,251	160,251	160,251	160,251	160,251	160,251	160,251	160,251	160,251	1,923,015
USO DE VIAS Y AREAS PUBLICAS	003 003 002 0000	126,389	126,389	126,389	126,389	126,389	126,389	126,389	126,389	126,389	126,389	126,389	126,389	1,516,675
5 AL MILLAR	003 003 004 0000	4,902	4,902	4,902	4,902	4,902	4,902	4,902	4,902	4,902	4,902	4,902	4,902	58,830
5 AL MILLAR - FONDO 4	003 003 004 0001	292	292	292	292	292	292	292	292	292	292	292	292	3,514
5 AL MILLAR - FONDO 3	003 003 004 0002	1,567	1,567	1,567	1,567	1,567	1,567	1,567	1,567	1,567	1,567	1,567	1,567	18,812
5 AL MILLAR - GASTO CORRIENTE	003 003 004 0003	304	304	304	304	304	304	304	304	304	304	304	305	3,659
5 AL MILLAR - HABITAT	003 003 004 0006	1,326	1,326	1,326	1,326	1,326	1,326	1,326	1,326	1,326	1,326	1,326	1,326	15,914
5 AL MILLAR - RESCATE DE	003 003 004 0007	1,410	1,410	1,410	1,410	1,410	1,410	1,410	1,410	1,410	1,410	1,410	1,410	16,930
RIESGO DE SINIESTRALIDAD	003 003 006 0000	28,959	28,959	28,959	28,959	28,959	28,959	28,959	28,959	28,959	28,959	28,959	28,959	347,508
SERVICIOS PUBLICOS	003 004 000 0000	995,653	995,653	995,653	995,653	995,653	995,653	995,653	995,653	995,653	995,653	995,653	995,653	11,947,841
ALUMBRADO PUBLICO	003 004 001 0000	922,946	922,946	922,946	922,946	922,946	922,946	922,946	922,946	922,946	922,946	922,946	922,946	11,075,362
ALUMBRADO PUBLICO	003 004 001 0001	857,806	857,806	857,806	857,806	857,806	857,806	857,806	857,806	857,806	857,806	857,806	857,806	10,293,676



H. AYUNTAMIENTO CONSTITUCIONAL VILLA DE ALVAREZ, COL.
Tesorería Municipal

Presupuesto de Ingresos
Ejercicio Fiscal 2010

Presupuesto Total Mensual por Capítulo y Concepto de Ingreso

Concepto de Ingreso	Partida	Ene	Feb	Mar	Abr	May	Jun	Jul	Ago	Sep	Oct	Nov	Dic	Total
ALUMBRADO PUBLICO	003 004 001 0002	65,140	65,140	65,140	65,140	65,140	65,140	65,140	65,140	65,140	65,140	65,140	65,140	781,686
ASEO PUBLICO	003 004 002 0000	36,329	36,329	36,329	36,329	36,329	36,329	36,329	36,329	36,329	36,329	36,329	36,329	435,952
CEMENTERIOS	003 004 003 0000	36,377	36,377	36,377	36,377	36,377	36,377	36,377	36,377	36,377	36,377	36,377	36,377	436,526
PRODUCTOS	004 000 000 0000	122,037	122,037	122,037	122,037	122,037	122,037	122,037	122,037	122,037	122,037	122,037	122,037	1,464,449
VENTA DE BIENES MUEBLES E INMUEBLES	004 001 000 0000	166	166	166	166	166	166	166	166	166	166	166	166	1,999
ARREND, EXPL, USO BIENES MUEBLE E	004 002 000 0000	34,021	34,021	34,021	34,021	34,021	34,021	34,021	34,021	34,021	34,021	34,021	34,021	408,252
RENDIMIENTOS FINANCIEROS DE	004 003 000 0000	35,394	35,394	35,394	35,394	35,394	35,394	35,394	35,394	35,394	35,394	35,394	35,394	424,731
GASTO ORDINARIO	004 003 001 0000	25,502	25,502	25,502	25,502	25,502	25,502	25,502	25,502	25,502	25,502	25,502	25,502	306,029
FONDO III	004 003 002 0000	5,843	5,843	5,843	5,843	5,843	5,843	5,843	5,843	5,843	5,843	5,843	5,843	70,116
FONDO IV	004 003 003 0000	4,048	4,048	4,048	4,048	4,048	4,048	4,048	4,048	4,048	4,048	4,048	4,048	48,585
VENTA DE FORMAS OFICIALES IMPRESAS	004 004 000 0000	49,466	49,466	49,466	49,466	49,466	49,466	49,466	49,466	49,466	49,466	49,466	49,466	593,597
VENTA ESQUILMOS, APARCERIA,	004 008 000 0000	83	83	83	83	83	83	83	83	83	83	83	83	1,000
OTROS PRODUCTOS	004 010 000 0000	692	692	692	692	692	692	692	692	692	692	692	692	8,314
OTROS PRODUCTOS (DESGLOSE)	004 011 000 0000	132	132	132	132	132	132	132	132	132	132	132	132	1,594
FOTOCOPIAS	004 011 001 0000	132	132	132	132	132	132	132	132	132	132	132	132	1,594
VENTA BIENES EN SUBASTA PUBLICA	004 012 000 0000	2,080	2,080	2,080	2,080	2,080	2,080	2,080	2,080	2,080	2,080	2,080	2,080	24,960
APROVECHAMIENTOS	005 000 000 0000	650,728	650,728	650,728	650,728	650,728	650,728	650,728	650,728	650,728	650,728	650,728	650,728	7,808,743
RECARGOS	005 001 000 0000	138,178	138,178	138,178	138,178	138,178	138,178	138,178	138,178	138,178	138,178	138,178	138,178	1,658,143
MULTAS ADMINISTRATIVAS	005 002 000 0000	104	104	104	104	104	104	104	104	104	104	104	104	1,248
INTERESES	005 003 000 0000	10,978	10,978	10,978	10,978	10,978	10,978	10,978	10,978	10,978	10,978	10,978	10,978	131,738
REINTEGROS	005 004 000 0000	53,466	53,466	53,466	53,466	53,466	53,466	53,466	53,466	53,466	53,466	53,466	53,466	641,599
REINTEGROS IMSS	005 004 002 0000	43,333	43,333	43,333	43,333	43,333	43,333	43,333	43,333	43,333	43,333	43,333	43,333	520,006
REINTEGRO PROGRAMAS FONDO 3	005 004 003 0000	2,210	2,210	2,210	2,210	2,210	2,210	2,210	2,210	2,210	2,210	2,210	2,210	26,526
REINTEGROS MEJORMIENTO	005 004 003 0002	676	676	676	676	676	676	676	676	676	676	676	676	8,112
REINTEGROS MEJORMIENTO	005 004 003 0003	1,178	1,178	1,178	1,178	1,178	1,178	1,178	1,178	1,178	1,178	1,178	1,178	14,139
REINTEGROS PROGRAMA TU CASA-	005 004 003 0004	356	356	356	356	356	356	356	356	356	356	356	356	4,274
REINTEGROS PROGRAMAS FONDO 4	005 004 004 0000	7,929	7,929	7,929	7,929	7,929	7,929	7,929	7,929	7,929	7,929	7,929	7,929	95,156
REINTEGROS MICROEMPRESA -	005 004 004 0001	1,462	1,462	1,462	1,462	1,462	1,462	1,462	1,462	1,462	1,462	1,462	1,462	17,546
REINTEGROS JOVENES	005 004 004 0005	6,467	6,467	6,467	6,467	6,467	6,467	6,467	6,467	6,467	6,467	6,467	6,467	77,609
REINTEGROS DIVERSOS	005 004 005 0000	-7	-7	-7	-7	-7	-7	-7	-7	-7	-7	-7	-7	-89
INDEMNIZACIONES POR CHEQUE	005 005 000 0000	597	597	597	597	597	597	597	597	597	597	597	597	7,169
DEPOSITOS	005 008 000 0000	39,988	39,988	39,988	39,988	39,988	39,988	39,988	39,988	39,988	39,988	39,988	39,988	479,864



H. AYUNTAMIENTO CONSTITUCIONAL VILLA DE ALVAREZ, COL.
Tesorería Municipal

Presupuesto de Ingresos
Ejercicio Fiscal 2010

Presupuesto Total Mensual por Capítulo y Concepto de Ingreso

Concepto de Ingreso	Partida	Ene	Feb	Mar	Abr	May	Jun	Jul	Ago	Sep	Oct	Nov	Dic	Total
GASTOS DE EJECUCION	005 009 000 0000	39,007	39,007	39,007	39,007	39,007	39,007	39,007	39,007	39,007	39,007	39,007	39,007	468,089
OTROS APROVECHAMIENTOS NO	005 010 000 0000	261	261	261	261	261	261	261	261	261	261	261	261	3,139
DONACIONES	005 012 000 0000	14,710	14,710	14,710	14,710	14,710	14,710	14,710	14,710	14,710	14,710	14,710	14,710	176,529
OTROS APROVECHAMIENTOS NO ESPECIF	005 015 000 0000	12,235	12,235	12,235	12,235	12,235	12,235	12,235	12,235	12,235	12,235	12,235	12,235	146,827
DAÑOS OCASIONADOS AL PATRIMONIO	005 015 001 0000	12,205	12,205	12,205	12,205	12,205	12,205	12,205	12,205	12,205	12,205	12,205	12,205	146,460
LLAMADAS TELEFONICAS	005 015 002 0000	30	30	30	30	30	30	30	30	30	30	30	30	366
MULTAS	005 016 000 0000	341,199	341,199	341,199	341,199	341,199	341,199	341,199	341,199	341,199	341,199	341,199	341,199	4,094,392
MULTAS DE PREDIAL	005 016 001 0000	18,895	18,895	18,895	18,895	18,895	18,895	18,895	18,895	18,895	18,895	18,895	18,895	226,749
MULTAS DE DESARROLLO URBANO	005 016 002 0000	28,433	28,433	28,433	28,433	28,433	28,433	28,433	28,433	28,433	28,433	28,433	28,433	341,206
MULTAS AL REGLAMENTO DE TRANSITO	005 016 003 0000	201,449	201,449	201,449	201,449	201,449	201,449	201,449	201,449	201,449	201,449	201,449	201,449	2,417,389
MULTAS AL REGLAMENTO DE POLICIA Y	005 016 004 0000	19,052	19,052	19,052	19,052	19,052	19,052	19,052	19,052	19,052	19,052	19,052	19,052	228,633
MULTAS AL REGLAMENTO DE BEBIDAS	005 016 005 0000	1,578	1,578	1,578	1,578	1,578	1,578	1,578	1,578	1,578	1,578	1,578	1,579	18,947
MULTAS AL REGLAMENTO DE	005 016 006 0000	46,923	46,923	46,923	46,923	46,923	46,923	46,923	46,923	46,923	46,923	46,923	46,923	563,080
MULTAS SECRETARIA DE	005 016 007 0000	259	259	259	259	259	259	259	259	259	259	259	259	3,115
OTRAS MULTAS	005 016 008 0000	24,605	24,605	24,605	24,605	24,605	24,605	24,605	24,605	24,605	24,605	24,605	24,605	295,270
<u>PARTICIPACIONES FEDERALES</u>	006 000 000 0000	8,659,237	8,659,237	8,659,237	8,659,237	8,659,237	8,659,237	8,659,237	8,659,237	8,659,237	8,659,237	8,659,237	8,659,238	103,910,854
FONDO GENERAL Y FINANCIERO	006 001 000 0000	5,209,462	5,209,462	5,209,462	5,209,462	5,209,462	5,209,462	5,209,462	5,209,462	5,209,462	5,209,462	5,209,462	5,209,462	62,513,550
FONDO DE FOMENTO MUNICIPAL	006 002 000 0000	2,431,809	2,431,809	2,431,809	2,431,809	2,431,809	2,431,809	2,431,809	2,431,809	2,431,809	2,431,809	2,431,809	2,431,809	29,181,710
TENENCIA Y USO DE VEHICULOS	006 003 000 0000	274,762	274,762	274,762	274,762	274,762	274,762	274,762	274,762	274,762	274,762	274,762	274,762	3,297,150
IMPUESTOS ESPECIALES (I.E.P.S.)	006 004 000 0000	90,175	90,175	90,175	90,175	90,175	90,175	90,175	90,175	90,175	90,175	90,175	90,175	1,082,108
IMPUESTOS SOBRE AUTOMOVILES NUEVOS	006 005 000 0000	49,282	49,282	49,282	49,282	49,282	49,282	49,282	49,282	49,282	49,282	49,282	49,282	591,384
FONDO DE FISCALIZACION	006 006 000 0000	260,387	260,387	260,387	260,387	260,387	260,387	260,387	260,387	260,387	260,387	260,387	260,387	3,124,653
IMPUESTO CONSUMO FINAL GASOLINA Y	006 007 000 0000	343,358	343,358	343,358	343,358	343,358	343,358	343,358	343,358	343,358	343,358	343,358	343,358	4,120,298
<u>RECURSOS FEDERALIZADOS</u>	007 000 000 0000	4,133,408	4,133,408	4,133,408	4,133,408	4,133,408	4,133,408	4,133,408	4,133,408	4,133,408	4,133,408	4,133,408	4,133,408	49,600,900
RAMO 33 - FONDO III	007 001 000 0000	543,216	543,216	543,216	543,216	543,216	543,216	543,216	543,216	543,216	543,216	543,216	543,216	6,518,601
RAMO 33 - FONDO IV	007 002 000 0000	3,590,191	3,590,191	3,590,191	3,590,191	3,590,191	3,590,191	3,590,191	3,590,191	3,590,191	3,590,191	3,590,191	3,590,191	43,082,299
<u>EMPRESTITOS</u>	008 000 000 0000	1,250,000	1,250,000	1,250,000	1,250,000	1,250,000	1,250,000	1,250,000	1,250,000	1,250,000	1,250,000	1,250,000	1,250,000	15,000,000
PRESTAMO BANOBRAS 2010	008 001 000 0000	1,250,000	1,250,000	1,250,000	1,250,000	1,250,000	1,250,000	1,250,000	1,250,000	1,250,000	1,250,000	1,250,000	1,250,000	15,000,000
<u>DISPOSICIONES GENERALES</u>	009 000 000 0000	-82,835	-82,835	-82,835	-82,835	-82,835	-82,835	-82,835	-82,835	-82,835	-82,835	-82,835	-82,835	-994,028



H. AYUNTAMIENTO CONSTITUCIONAL VILLA DE ALVAREZ, COL.
Tesorería Municipal

Presupuesto de Ingresos
Ejercicio Fiscal 2010

Presupuesto Total Mensual por Capítulo y Concepto de Ingreso

Concepto de Ingreso	Partida	Ene	Feb	Mar	Abr	May	Jun	Jul	Ago	Sep	Oct	Nov	Dic	Total
DESCUENTOS	009 002 000 0000	-82,835	-82,835	-82,835	-82,835	-82,835	-82,835	-82,835	-82,835	-82,835	-82,835	-82,835	-82,835	-994,028
DESCUENTOS MULTAS VIALES	009 002 001 0000	-67,406	-67,406	-67,406	-67,406	-67,406	-67,406	-67,406	-67,406	-67,406	-67,406	-67,406	-67,407	-808,883
DESCUENTOS MULTAS MUNICIPALES	009 002 003 0000	-15,428	-15,428	-15,428	-15,428	-15,428	-15,428	-15,428	-15,428	-15,428	-15,428	-15,428	-15,428	-185,144
TOTAL		19,232,705	19,232,705	19,232,705	19,232,705	19,232,705	19,232,705	19,232,705	19,232,705	19,232,705	19,232,705	19,232,705	19,232,707	230,792,465

H. AYUNTAMIENTO CONSTITUCIONAL DE VILLA DE ÁLVAREZ

PRESUPUESTO DE EGRESOS

PRESUPUESTO TOTAL POR CAPÍTULO DE EGRESOS.

PRESUPUESTOS TOTAL POR UNIDAD PRESUPUESTAL Y UNIDAD DE
RESPONSABILIDAD.

PRESUPUESTO ANALÍTICO POR UNIDADES DE RESPONSABILIDAD Y
CONCEPTO DE GASTO.

EJERCICIO FISCAL 2010



Trabajamos por tu Tranquilidad



H. AYUNTAMIENTO CONSTITUCIONAL DE VILLA DE ALVAREZ 2009-2012

ORGANIGRAMA GENERAL

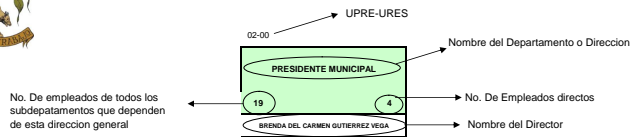

TOTAL EMPLEADOS : 649

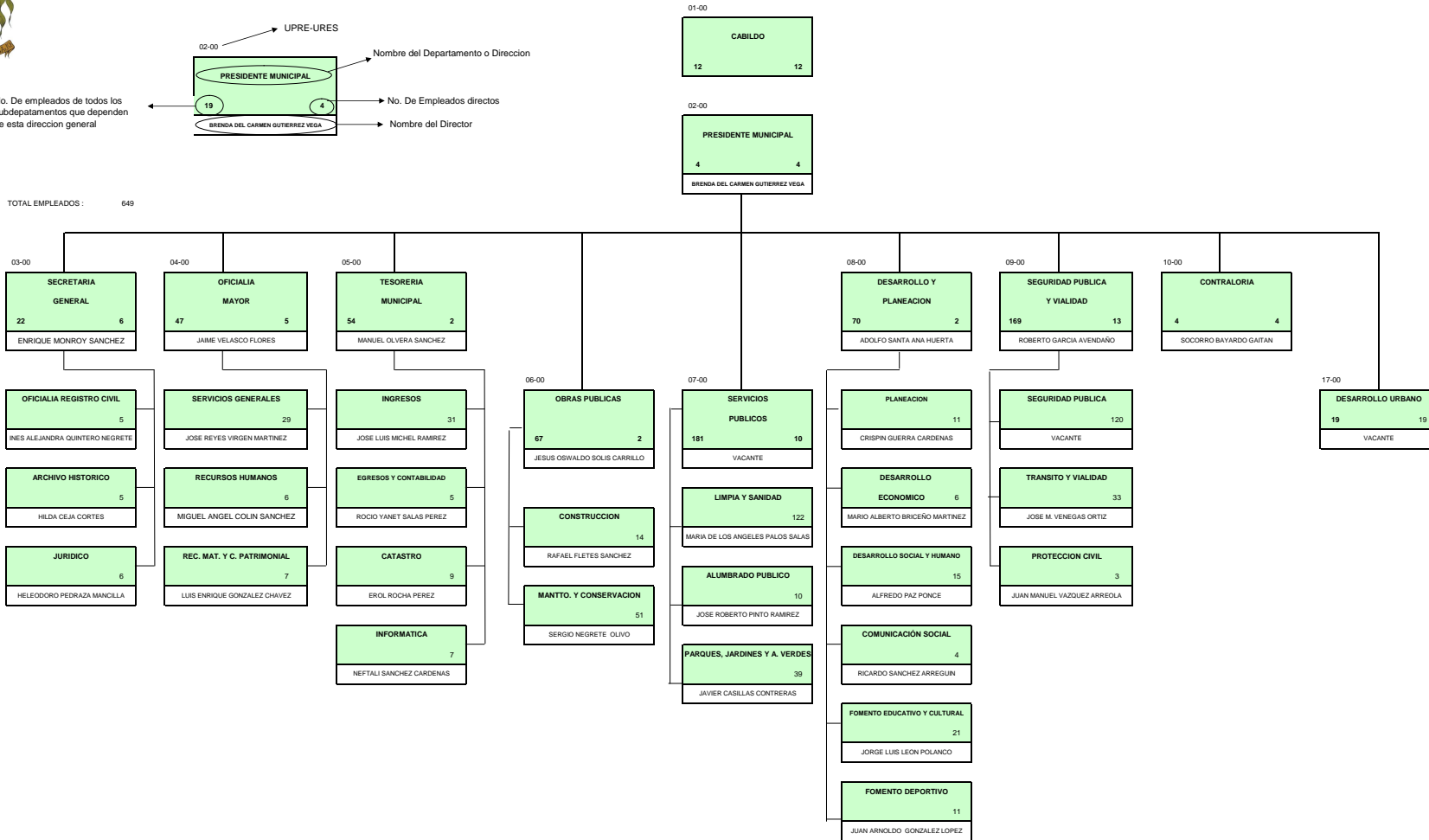



H. AYUNTAMIENTO CONSTITUCIONAL VILLA DE ALVAREZ, COL.
Tesorería Municipal

Presupuesto de Egresos
Ejercicio Fiscal 2010

Presupuesto Total Mensual por Capítulo y Concepto del Gasto

Partida	Concepto del Gasto	Ene	Feb	Mar	Abr	May	Jun	Jul	Ago	Sep	Oct	Nov	Dic	Total
001 000 0000	SERVICIOS PERSONALES	12,960,316	7,926,550	8,399,579	8,801,062	8,037,480	9,337,439	7,953,027	8,621,943	8,575,285	11,882,864	9,107,991	20,161,323	121,764,860
001 0000	PERCEPCIONES	11,070,096	6,036,015	6,037,415	6,877,487	6,042,288	7,159,820	6,046,502	6,051,158	6,052,866	6,058,621	7,184,416	16,198,213	90,814,898
001 0001	SUELDO	1,937,121	1,937,121	1,937,121	1,937,121	1,937,121	1,937,121	1,937,121	1,937,121	1,937,121	1,937,121	1,937,121	1,937,121	23,245,449
001 0002	AGUINALDO	5,036,099												10,133,923
001 0003	SOBRESUELDO	1,607,723	1,607,723	1,607,723	1,607,723	1,607,723	1,607,723	1,607,723	1,607,723	1,607,723	1,607,723	1,607,723	1,607,723	15,170,022
001 0005	COMPENSACION ORDINARIA	859,952	859,952	859,952	859,952	859,952	859,952	859,952	859,952	859,952	859,952	859,952	859,952	10,319,419
001 0007	COMPENSACION EXTRAORDINARIA	128,100	128,100	128,100	128,100	128,100	128,100	128,100	128,100	128,100	128,100	128,100	128,100	1,537,204
001 0009	QUINQUENIOS	519,842	521,860	523,260	525,243	528,133	529,872	532,347	537,003	538,711	544,466	548,239	550,135	6,399,112
001 0011	CANASTA BASICA	414,273	414,273	414,273	414,273	414,273	414,273	414,273	414,273	414,273	414,273	414,273	414,273	4,971,271
001 0012	BONO DE TRANSPORTE	236,688	236,688	236,688	236,688	236,688	236,688	236,688	236,688	236,688	236,688	236,688	236,688	2,840,260
001 0013	BONO DE RENTA	206,127	206,127	206,127	206,127	206,127	206,127	206,127	206,127	206,127	206,127	206,127	206,127	2,473,528
001 0014	PREVISION SOCIAL MULTIPLE	124,171	124,171	124,171	124,171	124,171	124,171	124,171	124,171	124,171	124,171	124,171	124,171	1,490,049
001 0015	PRIMA VACACIONAL						1,115,793					1,122,022		2,237,815
001 0016	AJUSTES DIAS 31				838,089									838,089
002 0000	PRESTACIONES	1,298,609	1,299,109	1,770,738	1,298,609	1,401,202	1,552,654	1,315,100	1,979,359	1,930,993	5,232,817	1,298,609	3,269,850	23,647,649
002 0001	AFORES													
002 0003	BECAS POR EXCELENCIA (TRABAJADORES E	30,139	30,139	30,139	30,139	30,139	30,139	30,139	30,139	30,139	30,139	30,139	30,139	361,673
002 0004	BONO DE ANTIGUEDAD										1,400,379			1,400,379
002 0005	BONO DE RETIRO POR JUBILACION	30,328	30,328	30,328	30,328	30,328	30,328	30,328	30,328	30,328	30,328	30,328	30,328	363,938
002 0006	BONO DEL BUROCRATA										2,533,829			2,533,829
002 0007	BONO DIA DE LA MADRE					102,593								102,593
002 0008	BONO DIA DE LA SECRETARIA							16,491						16,491
002 0009	BONO DIA DEL PADRE						254,045							254,045
002 0010	BONO EXTRAORDINARIO ANUAL			472,129										472,129
002 0011	BONO NAVIDEÑO												968,333	968,333
002 0012	BONO PRIMA DE RIESGO Y CONTAGIO	14,600	14,600	14,600	14,600	14,600	14,600	14,600	14,600	14,600	14,600	14,600	14,600	175,200
002 0013	BONO PRODUCTIVIDAD												972,906	972,906
002 0014	BONO SINDICAL									632,384				632,384
002 0015	BONO UTILES ESCOLARES								486,250					486,250
002 0016	BONO UNIFORMES ESCOLARES								194,500					194,500
002 0017	SUBSIDIO PARA EL EMPLEO	2,527	2,527	2,527	2,527	2,527	2,527	2,527	2,527	2,527	2,527	2,527	2,527	30,318
002 0018	DIA DEL NIÑO	1,094	1,094	1,094	1,094	1,094	1,094	1,094	1,094	1,094	1,094	1,094	1,094	13,124
002 0019	ESTIMULO EFICIENCIA Y PUNTUALIDAD	69,734	69,734	69,734	69,734	69,734	69,734	69,734	69,734	69,734	69,734	69,734	69,734	836,814
002 0020	ESTIMULO PROFESIONAL	13,650	13,650	13,650	13,650	13,650	13,650	13,650	13,650	13,650	13,650	13,650	13,650	163,800
002 0021	FESTEJO DIA DEL BUROCRATA	14,116	14,116	14,116	14,116	14,116	14,116	14,116	14,116	14,116	14,116	14,116	14,116	169,395
002 0022	FOMENTO AL DEPORTE SINDICAL	1,500	1,500	1,500	1,500	1,500	1,500	1,500	1,500	1,500	1,500	1,500	1,500	18,000
002 0023	FONDO DE AHORRO PERSONAL DE BASE	15,677	15,677	15,677	15,677	15,677	15,677	15,677	15,677	15,677	15,677	15,677	15,677	188,130
002 0024	FONDO DE AHORRO PERSONAL CONFIANZA	49,674	49,674	49,674	49,674	49,674	49,674	49,674	49,674	49,674	49,674	49,674	49,674	596,087
002 0025	FONDO DE AHORRO PERSONAL SINDICALIZADO	260,094	260,094	260,094	260,094	260,094	260,094	260,094	260,094	260,094	260,094	260,094	260,094	3,121,133
002 0026	PENSIONES CIVILES	72,113	72,113	72,113	72,113	72,113	72,113	72,113	72,113	72,113	72,113	72,113	72,113	865,351
002 0027	POSADA NAVIDEÑA	12,866	12,866	12,866	12,866	12,866	12,866	12,866	12,866	12,866	12,866	12,866	12,866	154,392
002 0028	SEGURO SOCIAL	587,067	587,067	587,067	587,067	587,067	587,067	587,067	587,067	587,067	587,067	587,067	587,067	7,044,804



H. AYUNTAMIENTO CONSTITUCIONAL VILLA DE ALVAREZ, COL.
Tesorería Municipal

Presupuesto de Egresos
Ejercicio Fiscal 2010

Presupuesto Total Mensual por Capítulo y Concepto del Gasto

Partida	Concepto del Gasto	Ene	Feb	Mar	Abr	May	Jun	Jul	Ago	Sep	Oct	Nov	Dic	Total
002 0029	UNIFORMES Y EQUIPO DE SEGURIDAD	46,504	46,504	46,504	46,504	46,504	46,504	46,504	46,504	46,504	46,504	46,504	46,504	558,044
002 0030	GASTOS DE REPRESENTACION	10,000	10,000	10,000	10,000	10,000	10,000	10,000	10,000	10,000	10,000	10,000	10,000	120,000
002 0032	APOYO DEL 50% PARA LENTES	2,204	2,204	2,204	2,204	2,204	2,204	2,204	2,204	2,204	2,204	2,204	2,204	26,445
002 0033	50% ACTAS DEL REGISTRO CIVIL Y LOTES	1,486	1,486	1,486	1,486	1,486	1,486	1,486	1,486	1,486	1,486	1,486	1,486	17,829
002 0035	GASTOS FUNERARIOS (TRABAJADORES)	1,517	1,517	1,517	1,517	1,517	1,517	1,517	1,517	1,517	1,517	1,517	1,517	18,204
002 0036	BONO DE LA TRABAJADORA SOCIAL		500											500
002 0037	BONO DEL PENSIONADO Y JUBILADO	3,750	3,750	3,750	3,750	3,750	3,750	3,750	3,750	3,750	3,750	3,750	33,750	75,000
002 0038	SEGURO DE VIDA	6,067	6,067	6,067	6,067	6,067	6,067	6,067	6,067	6,067	6,067	6,067	6,067	72,804
002 0039	BONO DE CHOFER	12,000	12,000	12,000	12,000	12,000	12,000	12,000	12,000	12,000	12,000	12,000	12,000	144,000
002 0040	FONDO DE AHORRO MUNICIPES	26,896	26,896	26,896	26,896	26,896	26,896	26,896	26,896	26,896	26,896	26,896	26,896	322,756
002 0042	APORT.PI/FONDO FINANCIAMIENTO PARA VIVIENDA	13,006	13,006	13,006	13,006	13,006	13,006	13,006	13,006	13,006	13,006	13,006	13,006	156,069
003 0000	PERCEPCIONES PERSONAL EVENTUAL	591,611	591,426	591,426	624,965	593,991	624,965	591,426	591,426	591,426	591,426	624,965	693,259	7,302,313
003 0001	SUELDOS Y ASIMILABLES	203,666	203,666	203,666	237,205	203,666	237,205	203,666	203,666	203,666	203,666	237,205	203,666	2,544,610
003 0002	AGUINALDO ASIMILABLES												101,833	101,833
003 0005	SUBSIDIO PARA EL EMPLEO ASIMILABLES	185												185
003 0006	LISTA RAYA	256,178	256,178	256,178	256,178	256,178	256,178	256,178	256,178	256,178	256,178	256,178	256,178	3,074,133
003 0007	AGUINALDO LISTA DE RAYA	7,675	7,675	7,675	7,675	7,675	7,675	7,675	7,675	7,675	7,675	7,675	7,675	92,104
003 0010	BECARIOS	121,803	121,803	121,803	121,803	121,803	121,803	121,803	121,803	121,803	121,803	121,803	121,803	1,461,634
003 0013	PERSONAL EVENTUAL FESTEJOS CHARRO	2,104	2,104	2,104	2,104	2,104	2,104	2,104	2,104	2,104	2,104	2,104	2,104	25,249
003 0014	BONO DIA DE LA MADRE ASIMILABLES					2,565								2,565
002 000 0000	MATERIALES Y SUMINISTROS	296,510	296,510	296,510	296,510	296,510	296,510	296,510	296,510	296,510	296,510	296,510	296,510	3,558,117
001 0000	MATERIALES Y UTILES DE OFICINA	26,083	26,083	26,083	26,083	26,083	26,083	26,083	26,083	26,083	26,083	26,083	26,083	312,998
002 0000	MATERIAL FOTOGRAFICO, AUDIO Y VIDEO	1,505	1,505	1,505	1,505	1,505	1,505	1,505	1,505	1,505	1,505	1,505	1,505	18,060
003 0000	MATERIAL PARA FOTOCOPIADO Y ENGARGOLADO	3,083	3,083	3,083	3,083	3,083	3,083	3,083	3,083	3,083	3,083	3,083	3,083	36,991
004 0000	MATERIAL HIGIENICO Y DE ASEO	16,303	16,303	16,303	16,303	16,303	16,303	16,303	16,303	16,303	16,303	16,303	16,303	195,641
005 0000	MATERIAL IMPRESO	13,383	13,383	13,383	13,383	13,383	13,383	13,383	13,383	13,383	13,383	13,383	13,383	160,591
006 0000	COMBUSTIBLES Y LUBRICANTES	799	799	799	799	799	799	799	799	799	799	799	799	9,582
008 0000	LLANTAS Y CAMARAS	273	273	273	273	273	273	273	273	273	273	273	273	3,273
009 0000	CONSUMIBLES Y ACCESORIOS PARA COMPUTACION	31,395	31,395	31,395	31,395	31,395	31,395	31,395	31,395	31,395	31,395	31,395	31,395	376,735
010 0000	MATERIAL BIBLIOGRAFICO	945	945	945	945	945	945	945	945	945	945	945	945	11,345
011 0000	CAPACITACION Y ADIESTRAMENTO	12,775	12,775	12,775	12,775	12,775	12,775	12,775	12,775	12,775	12,775	12,775	12,775	153,306
012 0000	EQUIPO Y MATERIAL DE SEGURIDAD	8,941	8,941	8,941	8,941	8,941	8,941	8,941	8,941	8,941	8,941	8,941	8,941	107,293
013 0000	MATERIAL CONSTRUCCION, FERRETERIA, FONTANERIA	18,245	18,245	18,245	18,245	18,245	18,245	18,245	18,245	18,245	18,245	18,245	18,245	218,938
014 0000	MATERIAL DEPORTIVO Y CULTURAL	2,085	2,085	2,085	2,085	2,085	2,085	2,085	2,085	2,085	2,085	2,085	2,085	25,025
015 0000	MATERIAL PARA PARQUES Y JARDINES Y AREAS	21,351	21,351	21,351	21,351	21,351	21,351	21,351	21,351	21,351	21,351	21,351	21,351	256,208
016 0000	MATERIAL Y EQUIPO PARA ALUMBRADO PUBLICO	66,676	66,676	66,676	66,676	66,676	66,676	66,676	66,676	66,676	66,676	66,676	66,676	800,116



H. AYUNTAMIENTO CONSTITUCIONAL VILLA DE ALVAREZ, COL.
Tesorería Municipal

Presupuesto de Egresos
Ejercicio Fiscal 2010

Presupuesto Total Mensual por Capítulo y Concepto del Gasto

Partida	Concepto del Gasto	Ene	Feb	Mar	Abr	May	Jun	Jul	Ago	Sep	Oct	Nov	Dic	Total
017 0000	MATERIAL DE LIMPIA Y SANIDAD	1,976	1,976	1,976	1,976	1,976	1,976	1,976	1,976	1,976	1,976	1,976	1,976	23,716
018 0000	OTROS MATERIALES Y SUMINISTROS	68,936	68,936	68,936	68,936	68,936	68,936	68,936	68,936	68,936	68,936	68,936	68,936	827,232
019 0000	ACCESORIOS DE RADIO COMUNICACION	1,756	1,756	1,756	1,756	1,756	1,756	1,756	1,756	1,756	1,756	1,756	1,756	21,067
020 0000	MATERIAL PARA EQUIPO TOPOGRAFICO Y DE MEDICION													
003 000 0000	MANTENIMIENTO Y CONSERVACION	29,645	29,645	29,645	29,645	29,645	29,645	29,645	29,645	29,645	29,645	29,645	29,645	355,743
001 0000	MANTENIMIENTO DE EDIFICIOS	1,693	1,693	1,693	1,693	1,693	1,693	1,693	1,693	1,693	1,693	1,693	1,693	20,318
002 0000	MANTENIMIENTO EQUIPO DE COMPUTO	1,671	1,671	1,671	1,671	1,671	1,671	1,671	1,671	1,671	1,671	1,671	1,671	20,050
003 0000	MANTENIMIENTO DE AUDIO Y VIDEO	947	947	947	947	947	947	947	947	947	947	947	947	11,370
004 0000	MANTENIMIENTO DE FOTOCOPIADO	915	915	915	915	915	915	915	915	915	915	915	915	10,986
006 0000	MANTENIMIENTO DE MOBILIARIO Y EQUIPO DE OFICINA	10,987	10,987	10,987	10,987	10,987	10,987	10,987	10,987	10,987	10,987	10,987	10,987	131,842
007 0000	MANTENIMIENTO EQUIPO DE RADIOCOMUNICACION	7,849	7,849	7,849	7,849	7,849	7,849	7,849	7,849	7,849	7,849	7,849	7,849	94,184
008 0000	MANTENIMIENTO DE VEHICULOS													
009 0000	MANTENIMIENTO DE EQUIPO INDUSTRIAL	5,562	5,562	5,562	5,562	5,562	5,562	5,562	5,562	5,562	5,562	5,562	5,562	66,744
011 0000	OTROS GASTOS DE MANTENIMIENTO Y CONSERVACION	21	21	21	21	21	21	21	21	21	21	21	21	250
004 000 0000	SERVICIOS GENERALES	960,891	960,891	960,891	960,891	960,891	960,891	960,891	960,891	960,891	960,891	960,891	960,891	11,530,691
001 0000	ARRENDAMIENTOS	51,535	51,535	51,535	51,535	51,535	51,535	51,535	51,535	51,535	51,535	51,535	51,535	618,419
004 0000	AGUA POTABLE	396	396	396	396	396	396	396	396	396	396	396	396	4,753
005 0000	SERVICIOS TECNICOS	91,046	91,046	91,046	91,046	91,046	91,046	91,046	91,046	91,046	91,046	91,046	91,046	1,092,555
006 0000	IMPUESTOS, SEGUROS Y FIANZAS	266,940	266,940	266,940	266,940	266,940	266,940	266,940	266,940	266,940	266,940	266,940	266,940	3,203,283
007 0000	GASTOS DE VIAJE	15,997	15,997	15,997	15,997	15,997	15,997	15,997	15,997	15,997	15,997	15,997	15,997	191,968
008 0000	MENSAJERIA Y PAQUETERIA	728	728	728	728	728	728	728	728	728	728	728	728	8,738
009 0000	GASTOS DE ORDEN SOCIAL	75,249	75,249	75,249	75,249	75,249	75,249	75,249	75,249	75,249	75,249	75,249	75,249	902,985
010 0000	ATENCION A VISITANTES DISTINGUIDOS	15,170	15,170	15,170	15,170	15,170	15,170	15,170	15,170	15,170	15,170	15,170	15,170	182,040
011 0000	GASTOS DE PRENSA Y DIFUSION	192,317	192,317	192,317	192,317	192,317	192,317	192,317	192,317	192,317	192,317	192,317	192,317	2,307,800
012 0000	GASTOS MEDICOS REGIDORES Y APOYO SOC	53,806	53,806	53,806	53,806	53,806	53,806	53,806	53,806	53,806	53,806	53,806	53,806	645,677
013 0000	OTROS SERVICIOS GENERALES	149,716	149,716	149,716	149,716	149,716	149,716	149,716	149,716	149,716	149,716	149,716	149,716	1,796,590
014 0000	FOMENTO A LA EDUCACION Y A LA CULTURA	36,218	36,218	36,218	36,218	36,218	36,218	36,218	36,218	36,218	36,218	36,218	36,218	434,618
016 0000	FOMENTO AL DEPORTE	11,772	11,772	11,772	11,772	11,772	11,772	11,772	11,772	11,772	11,772	11,772	11,772	141,265
006 000 0000	SUBSIDIOS Y APORTACIONES	779,140	779,140	779,140	779,140	779,140	779,140	779,140	779,140	779,140	779,140	779,140	779,140	9,349,680
001 0000	D.I.F. MUNICIPAL	720,831	720,831	720,831	720,831	720,831	720,831	720,831	720,831	720,831	720,831	720,831	720,831	8,649,969



H. AYUNTAMIENTO CONSTITUCIONAL VILLA DE ALVAREZ, COL.
Tesorería Municipal

Presupuesto de Egresos
Ejercicio Fiscal 2010

Presupuesto Total Mensual por Capítulo y Concepto del Gasto

Partida	Concepto del Gasto	Ene	Feb	Mar	Abr	May	Jun	Jul	Ago	Sep	Oct	Nov	Dic	Total
002 0000	SUBSIDIOS DIVERSOS	33,333	33,333	33,333	33,333	33,333	33,333	33,333	33,333	33,333	33,333	33,333	33,333	400,000
004 0000	APORTACIONES DIVERSAS	16,667	16,667	16,667	16,667	16,667	16,667	16,667	16,667	16,667	16,667	16,667	16,667	200,000
006 0000	INSTITUTO DE LA JUVENTUD	8,309	8,309	8,309	8,309	8,309	8,309	8,309	8,309	8,309	8,309	8,309	8,309	99,710
008 0000	INSTITUTO DE LA MUJER													
007 000 0000	TRANSFERENCIAS Y EROGACIONES	5,234	5,234	5,234	5,234	5,234	5,234	5,234	5,234	5,234	5,234	5,234	5,234	62,803
001 0000	IMPREVISTAS	5,234	5,234	5,234	5,234	5,234	5,234	5,234	5,234	5,234	5,234	5,234	5,234	62,803
008 000 0000	SERVICIOS	1,474,797	1,474,797	1,474,797	1,474,797	1,474,797	1,474,797	1,474,797	1,474,797	1,474,797	1,474,797	1,474,797	1,474,797	17,697,560
001 0000	FACTURACION DE ALUMBRADO PUBLICO	536,437	536,437	536,437	536,437	536,437	536,437	536,437	536,437	536,437	536,437	536,437	536,437	6,437,242
002 0000	REMODELACION Y EMBELLECIMIENTO	33,333	33,333	33,333	33,333	33,333	33,333	33,333	33,333	33,333	33,333	33,333	33,333	400,000
003 0000	MATERIALES Y SUMINISTROS	14,606	14,606	14,606	14,606	14,606	14,606	14,606	14,606	14,606	14,606	14,606	14,606	175,272
004 0000	SERVICIOS GENERALES	337,694	337,694	337,694	337,694	337,694	337,694	337,694	337,694	337,694	337,694	337,694	337,694	4,052,323
005 0000	FONDO DE CONTINGENCIA													
006 0000	MANTENIMIENTO Y CONSERVACION	151,301	151,301	151,301	151,301	151,301	151,301	151,301	151,301	151,301	151,301	151,301	151,302	1,815,618
007 0000	MANTENIMIENTO VEHICULAR	175,258	175,258	175,258	175,258	175,258	175,258	175,258	175,258	175,258	175,258	175,258	175,258	2,103,093
008 0000	COMBUSTIBLES Y LUBRICANTES	187,777	187,777	187,777	187,777	187,777	187,777	187,777	187,777	187,777	187,777	187,777	187,777	2,253,328
009 0000	PROGRAMA ESCUELAS DE CALIDAD	945	945	945	945	945	945	945	945	945	945	945	945	11,345
010 0000	MANTENIMIENTO DE VIALIDADES	37,445	37,445	37,445	37,445	37,445	37,445	37,445	37,445	37,445	37,445	37,445	37,445	449,339
009 000 0000	PROGRAMAS CON RECURSOS PROPIOS	49,314	49,314	49,314	49,314	49,314	49,314	49,314	49,314	49,314	49,314	49,314	49,314	591,772
003 0000	INFRAESTRUCTURA VIAL													
004 0000	BECAS	41,667	41,667	41,667	41,667	41,667	41,667	41,667	41,667	41,667	41,667	41,667	41,667	500,000
007 0000	SUBSEMUM RECURSOS PROPIOS													
008 0000	INSTITUTO VILLALVARENSE DE LA MUJER	7,648	7,648	7,648	7,648	7,648	7,648	7,648	7,648	7,648	7,648	7,648	7,648	91,772
010 000 0000	RESPONSABILIDAD PATRIMONIAL MUNICIPAL	6,147	6,147	6,147	6,147	6,147	6,147	6,147	6,147	6,147	6,147	6,147	6,147	73,763
011 000 0000	OBRA PUBLICA RECURSO DE PRESTAMO	1,250,000	1,250,000	1,250,000	1,250,000	1,250,000	1,250,000	1,250,000	1,250,000	1,250,000	1,250,000	1,250,000	1,250,000	15,000,000
001 0000	OBRA PUBLICA RECURSO BANOBRAS	1,250,000	1,250,000	1,250,000	1,250,000	1,250,000	1,250,000	1,250,000	1,250,000	1,250,000	1,250,000	1,250,000	1,250,000	15,000,000
012 000 0000	OBRA Y PROG REC PROP DESARROLLO RURAL	41,667	41,667	41,667	41,667	41,667	41,667	41,667	41,667	41,667	41,667	41,667	41,667	500,000
001 0000	PROGRAMAS DESARROLLO RURAL	41,667	41,667	41,667	41,667	41,667	41,667	41,667	41,667	41,667	41,667	41,667	41,667	500,000
013 000 0000	FONDO 3	543,217	543,217	543,217	543,217	543,217	543,217	543,217	543,217	543,217	543,217	543,217	543,217	6,518,601
001 0000	FONDO 3	543,217	543,217	543,217	543,217	543,217	543,217	543,217	543,217	543,217	543,217	543,217	543,217	6,518,601
015 000 0000	FONDO 4	1,046,742	1,046,742	1,046,742	1,046,742	1,046,742	1,046,742	1,046,742	1,046,742	1,046,742	1,046,742	1,046,742	1,046,742	12,560,904



H. AYUNTAMIENTO CONSTITUCIONAL VILLA DE ALVAREZ, COL.
Tesorería Municipal

Presupuesto de Egresos
Ejercicio Fiscal 2010

Presupuesto Total Mensual por Capítulo y Concepto del Gasto

Partida	Concepto del Gasto	Ene	Feb	Mar	Abr	May	Jun	Jul	Ago	Sep	Oct	Nov	Dic	Total
001	0000 OBRA PUBLICA FONDO 4	191,796	191,796	191,796	191,796	191,796	191,796	191,796	191,796	191,796	191,796	191,796	191,796	2,301,547
004	0000 EQUIPAMIENTO	89,012	89,012	89,012	89,012	89,012	89,012	89,012	89,012	89,012	89,012	89,012	89,012	1,068,138
005	0000 PROGRAMA DE PREVENCIÓN A LA DELINCUENCIA	39,333	39,333	39,333	39,333	39,333	39,333	39,333	39,333	39,333	39,333	39,333	39,333	471,995
008	0000 DEUDA PUBLICA	387,744	387,744	387,744	387,744	387,744	387,744	387,744	387,744	387,744	387,744	387,744	387,744	4,652,923
011	0000 COMBUSTIBLES Y LUBRICANTES FIV	306,100	306,100	306,100	306,100	306,100	306,100	306,100	306,100	306,100	306,100	306,100	306,100	3,673,203
013	0000 GASTOS FINANCIEROS	1,464	1,464	1,464	1,464	1,464	1,464	1,464	1,464	1,464	1,464	1,464	1,464	17,563
015	0000 MICROEMPRESAS 2010	31,295	31,295	31,295	31,295	31,295	31,295	31,295	31,295	31,295	31,295	31,295	31,295	375,535
019	000 0000 DESARROLLO INSTITUCIONAL	58,881	58,881	58,881	58,881	58,881	58,881	58,881	58,881	58,881	58,881	58,881	58,881	706,575
001	0000 FOMENTO TURISTICO MUNICIPAL	17,215	17,215	17,215	17,215	17,215	17,215	17,215	17,215	17,215	17,215	17,215	17,215	206,575
002	0000 PLAN ESTRATEGICO DE LA CIUDAD	41,667	41,667	41,667	41,667	41,667	41,667	41,667	41,667	41,667	41,667	41,667	41,667	500,000
028	000 0000 SERVICIOS PERSONALES FONDO 4	3,574,105	2,107,092	2,116,302	2,331,154	2,138,652	2,346,118	2,107,534	2,160,492	2,119,398	2,201,624	2,344,360	4,974,564	30,521,395
001	0000 PERCEPCIONES F4	2,817,073	1,483,753	1,483,753	1,668,674	1,483,753	1,675,989	1,483,753	1,483,753	1,483,753	1,484,406	1,677,292	4,153,510	22,379,462
002	0000 PRESTACIONES F4	323,422	323,922	333,132	323,422	346,506	326,483	324,365	371,022	336,228	417,802	323,422	372,380	4,122,107
003	0000 PROGRAMA PREVENCIÓN A LA DELINCUENCIA	403,478	269,286	269,286	308,926	278,262	308,926	269,286	275,586	269,286	269,286	308,926	403,478	3,634,012
004	0000 CONTRATO F4	30,131	30,131	30,131	30,131	30,131	34,719	30,131	30,131	30,131	30,131	34,719	45,197	385,814
TOTAL		23,076,605	16,575,826	17,058,064	17,674,399	16,718,316	18,225,741	16,602,745	17,324,619	17,236,867	20,626,672	17,994,535	31,678,072	230,792,465



H. AYUNTAMIENTO CONSTITUCIONAL VILLA DE ALVAREZ, COL.
Tesorería Municipal

Presupuesto de Egresos
Ejercicio Fiscal 2010

Presupuesto Total por Unidad Presupuestal y Unidad de Responsabilidad

Unidad Presupuestal	Ene	Feb	Mar	Abr	May	Jun	Jul	Ago	Sep	Oct	Nov	Dic	Total
01 00 CABILDO	1,241,394	768,678	769,892	771,932	769,960	772,920	769,149	770,428	770,367	775,434	772,920	1,723,741	10,676,814
01 01 SINDICO Y REGIDORES	1,241,394	768,678	769,892	771,932	769,960	772,920	769,149	770,428	770,367	775,434	772,920	1,723,741	10,676,814
02 00 PRESIDENCIA MUNICIPAL	336,930	201,777	202,991	210,742	204,342	212,856	201,777	203,527	204,817	238,006	212,856	486,743	2,917,365
02 01 DESPACHO DEL C. PRESIDENTE MUNICIPAL	336,930	201,777	202,991	210,742	204,342	212,856	201,777	203,527	204,817	238,006	212,856	486,743	2,917,365
03 00 SECRETARIA DEL AYUNTAMIENTO	635,807	361,059	378,171	406,815	374,003	422,282	366,362	385,679	385,564	513,950	423,376	1,000,816	5,653,885
03 01 DESPACHO DEL C. SECRETARIO DEL AYUNTAMIENTO	264,230	151,701	157,889	170,373	156,950	175,173	153,705	160,571	160,098	229,174	176,980	415,846	2,372,692
03 02 OFICIALIA DEL REGISTRO CIVIL	112,792	65,818	70,673	74,783	68,383	78,581	67,232	72,818	72,389	92,101	78,581	180,716	1,034,867
03 03 ARCHIVO HISTORICO	92,698	51,508	53,935	58,670	54,073	61,634	51,979	55,008	54,847	75,853	60,921	145,300	816,426
03 04 JURIDICO	166,088	92,032	95,673	102,989	94,597	106,895	93,446	97,282	98,229	116,821	106,895	258,954	1,429,901
04 00 OFICIALIA MAYOR	2,064,015	1,602,152	1,644,632	1,687,490	1,629,324	1,733,940	1,605,484	1,664,065	1,662,527	2,018,369	1,724,815	2,732,526	21,769,339
04 01 DESPACHO DEL C. OFICIAL MAYOR	170,811	99,720	103,361	109,895	102,285	113,033	100,663	104,970	104,996	131,164	113,341	259,268	1,513,507
04 02 SERVICIOS GENERALES Y EVENTOS ESPECIALES	692,786	435,329	462,030	486,008	452,241	518,945	436,304	474,492	472,943	712,433	508,796	1,079,103	6,731,408
04 03 RECURSOS HUMANOS	1,029,382	967,204	972,058	979,121	971,051	983,777	967,675	974,204	974,804	997,604	983,777	1,118,613	11,919,269
04 04 RECURSOS MATERIALES Y CONTROL PATRIMONIAL	171,036	99,900	107,182	112,465	103,747	118,185	100,842	110,400	109,784	177,169	118,901	275,543	1,605,154
05 00 TESORERIA MUNICIPAL	1,723,905	1,134,894	1,184,656	1,244,654	1,155,413	1,312,158	1,137,250	1,206,782	1,209,936	1,555,347	1,291,470	2,575,436	16,731,903
05 01 DESPACHO DEL C. TESORERO MUNICIPAL	105,694	59,020	60,234	64,374	60,302	65,268	59,491	60,770	60,596	65,324	65,268	157,444	883,785
05 02 INGRESOS	890,152	606,885	638,441	668,829	612,014	714,428	607,827	652,522	651,761	881,949	696,357	1,339,049	8,960,213
05 03 EGRESOS Y CONTABILIDAD	269,727	199,635	204,490	211,451	206,048	217,852	199,635	206,635	209,331	238,416	217,852	368,393	2,749,466
05 04 CATASTRO	245,287	150,096	159,806	167,930	156,508	180,053	151,038	164,096	164,999	219,640	176,992	387,460	2,323,905
05 05 INFORMATICA	213,046	119,258	121,686	132,071	120,541	134,558	119,258	122,758	123,249	150,018	135,001	323,090	1,814,534
06 00 OBRAS PUBLICAS	1,618,218	1,079,752	1,141,985	1,190,622	1,085,083	1,272,175	1,083,088	1,171,701	1,158,860	1,543,233	1,236,572	2,430,357	16,011,644
06 01 OBRAS PUBLICAS	122,046	90,388	91,602	96,277	91,671	97,265	90,859	92,138	92,077	97,144	97,265	165,066	1,223,800
06 02 CONSTRUCCION	304,712	169,198	174,168	194,371	171,994	202,158	169,429	176,429	178,339	215,494	200,117	473,353	2,629,761
06 03 MANTENIMIENTO Y CONSERVACION	1,191,460	820,166	876,215	899,973	821,418	972,752	822,799	903,134	888,444	1,230,595	939,190	1,791,938	12,158,083
07 00 SERVICIOS PUBLICOS	3,512,070	2,158,929	2,349,968	2,451,542	2,167,929	2,722,088	2,165,980	2,442,469	2,408,269	3,858,483	2,603,150	5,711,970	34,552,846
07 01 SERVICIOS PUBLICOS	217,170	129,344	137,972	145,740	134,737	153,115	131,492	141,857	140,757	233,001	152,723	343,938	2,061,847
07 02 LIMPIA Y SANIDAD	2,218,279	1,346,538	1,473,000	1,539,697	1,349,443	1,722,080	1,350,264	1,535,403	1,511,135	2,433,546	1,640,911	3,654,435	21,774,731
07 03 ALUMBRADO PUBLICO	297,005	201,094	212,018	219,281	201,326	237,867	201,451	217,326	217,118	302,482	229,678	445,075	2,981,722
07 04 PARQUES, JARDINES Y AREAS VERDES	779,617	481,953	526,979	546,824	482,422	609,026	482,773	547,883	539,260	889,453	579,837	1,268,521	7,734,546
08 00 DIRECCION DE DESARROLLO Y PLANEACION	1,828,033	1,162,918	1,215,821	1,281,027	1,185,602	1,339,333	1,165,676	1,241,695	1,239,813	1,588,640	1,327,220	2,756,127	17,331,904
08 01 DIRECCION DE DESARROLLO Y PLANEACION	153,596	115,219	116,433	121,110	116,502	121,743	115,219	116,969	116,483	120,273	121,743	203,511	1,538,801
08 02 PLANEACION	315,081	175,527	185,237	199,643	180,657	216,251	175,998	189,767	196,099	303,632	213,511	515,052	2,866,455
08 03 DESARROLLO ECONOMICO	111,179	69,283	69,283	74,975	69,283	74,975	69,283	69,283	69,283	69,283	74,975	156,663	977,746
08 04 DESARROLLO SOCIAL Y HUMANO	354,889	198,637	207,846	223,750	201,163	235,104	199,059	213,059	212,971	281,320	233,063	561,102	3,121,962
08 05 COMUNICACION SOCIAL	228,199	186,262	188,690	193,400	189,750	194,666	187,185	190,877	189,943	206,841	194,923	282,198	2,432,932
08 06 FOMENTO EDUCATIVO Y CULTURAL	429,400	273,145	291,351	304,875	282,122	317,679	273,617	299,395	294,957	391,964	316,976	660,930	4,136,410
08 07 FOMENTO DEPORTIVO	235,690	144,844	156,981	163,274	146,127	178,915	145,315	162,344	160,078	215,327	172,030	376,671	2,257,597



H. AYUNTAMIENTO CONSTITUCIONAL VILLA DE ALVAREZ, COL.
Tesorería Municipal

Presupuesto de Egresos
Ejercicio Fiscal 2010

Presupuesto Total por Unidad Presupuestal y Unidad de Responsabilidad

Unidad Presupuestal	Ene	Feb	Mar	Abr	May	Jun	Jul	Ago	Sep	Oct	Nov	Dic	Total
09 00 DIR GRAL DE SEGURIDAD PUBLICA, TRANSITO Y VIALIDAD	93,357	68,954	68,954	68,954	68,954	68,954	68,954	68,954	68,954	68,954	68,954	117,761	900,660
09 01 DESPACHO C. DIR SEGURIDAD PUB, TRANSITO Y VIALIDAD	40,554	23,693	23,693	23,693	23,693	23,693	23,693	23,693	23,693	23,693	23,693	57,415	334,894
09 02 SEGURIDAD PUBLICA	21,064	21,064	21,064	21,064	21,064	21,064	21,064	21,064	21,064	21,064	21,064	21,064	252,766
09 03 TRANSITO Y VIALIDAD	30,037	22,495	22,495	22,495	22,495	22,495	22,495	22,495	22,495	22,495	22,495	37,579	292,571
09 04 PROTECCION CIVIL	1,702	1,702	1,702	1,702	1,702	1,702	1,702	1,702	1,702	1,702	1,702	1,702	20,429
10 00 CONTRALORIA	146,394	82,600	85,027	91,718	82,600	93,212	82,600	86,100	85,399	93,796	93,212	223,756	1,246,411
10 01 CONTRALORIA	146,394	82,600	85,027	91,718	82,600	93,212	82,600	86,100	85,399	93,796	93,212	223,756	1,246,411
11 00 JUBILADOS Y PENSIONADOS	668,039	392,876	429,287	450,129	398,006	419,403	392,876	445,376	444,396	598,955	392,876	1,050,478	6,082,698
11 01 JUBILADOS Y PENSIONADOS	668,039	392,876	429,287	450,129	398,006	419,403	392,876	445,376	444,396	598,955	392,876	1,050,478	6,082,698
12 00 INVERSION Y OBRA PUBLICA CON RECURSOS PROPIOS	1,570,581	1,570,581	1,570,581	1,570,581	1,570,581	1,570,581	1,570,581	1,570,581	1,570,581	1,570,581	1,570,581	1,570,581	18,846,970
12 01 OBRA PUBLICA CON RECURSOS PROPIOS	90,981	90,981	90,981	90,981	90,981	90,981	90,981	90,981	90,981	90,981	90,981	90,981	1,091,772
12 02 SERVICIOS Y RESPONSABILIDAD PATRIMONIAL	1,479,600	1,479,600	1,479,600	1,479,600	1,479,600	1,479,600	1,479,600	1,479,600	1,479,600	1,479,600	1,479,600	1,479,600	17,755,197
13 00 TRANSFERENCIAS, SUBSIDIOS Y EROGACIONES EXTRAORD.	784,374	784,374	784,374	784,374	784,374	784,374	784,374	784,374	784,374	784,374	784,374	784,374	9,412,483
13 01 SUBSIDIOS DIVERSOS	784,374	784,374	784,374	784,374	784,374	784,374	784,374	784,374	784,374	784,374	784,374	784,374	9,412,483
14 00 RAMO 33	5,164,063	3,697,051	3,706,260	3,921,112	3,728,611	3,936,077	3,697,493	3,750,451	3,709,357	3,791,583	3,934,319	6,564,524	49,600,900
14 01 FONDO PARA INFRAESTRUCTURA MUNICIPAL	543,217	543,217	543,217	543,217	543,217	543,217	543,217	543,217	543,217	543,217	543,217	543,217	6,518,601
14 02 FONDO PARA FORTALECIMIENTO MUNICIPAL	4,620,847	3,153,834	3,163,044	3,377,895	3,185,394	3,392,860	3,154,276	3,207,234	3,166,140	3,248,366	3,391,102	6,021,307	43,082,299
15 00 OBRA PUBLICA CON RECURSO DE PRESTAMOS	1,250,000	1,250,000	1,250,000	1,250,000	1,250,000	1,250,000	1,250,000	1,250,000	1,250,000	1,250,000	1,250,000	1,250,000	15,000,000
15 01 OBRA PUBLICA RECURSO BANOBRAS	1,250,000	1,250,000	1,250,000	1,250,000	1,250,000	1,250,000	1,250,000	1,250,000	1,250,000	1,250,000	1,250,000	1,250,000	15,000,000
17 00 DESARROLLO URBANO	439,426	259,232	275,466	292,708	263,536	315,389	261,102	282,438	283,656	376,968	307,841	698,883	4,056,645
17 01 DESARROLLO URBANO	439,426	259,232	275,466	292,708	263,536	315,389	261,102	282,438	283,656	376,968	307,841	698,883	4,056,645
TOTAL	23,076,605	16,575,826	17,058,064	17,674,399	16,718,316	18,225,741	16,602,745	17,324,619	17,236,867	20,626,672	17,994,535	31,678,072	230,792,465



H. AYUNTAMIENTO CONSTITUCIONAL DE VILLA DE ALVAREZ
2009- 2012

01-01 SINDICO Y REGIDORES
ORGANIGRAMA

CABILDO		
---------	--	--

	SINDICO	
TC		NE
CC		12
FERNANDO RAMIREZ GONZALEZ		

	SECRETARIA "B"	
TC		NE
S		1
ANA ISABEL BARAJAS DIAZ		

	REGIDOR	
TC		NE
CC		1
HECTOR LUIS ANAYA VILLANUEVA		

	REGIDOR	
TC		NE
CC		1
ANA DELIA CENTENO DUEÑAS		

	REGIDOR	
TC		NE
CC		1
CUAUHTEMOC GAITAN CABRERA		

	REGIDOR	
TC		NE
CC		1
JAIME ALBERTO HERNANDEZ RAMOS		

	REGIDOR	
TC		NE
CC		1
MACRINA LINARES GRIMALDO		

	REGIDOR	
TC		NE
CC		1
JOSE SERGIO LLAMAS ALVAREZ		

	REGIDOR	
TC		NE
CC		1
BEATRIZ LOPEZ GARCIA		

	REGIDOR	
TC		NE
CC		1
MA OFELIA RIVERA IGLESIAS		

	REGIDOR	
TC		NE
CC		1
JOSE ALFREDO VALENCIA POLANCO		

	REGIDOR	
TC		NE
CC		1
ILIANA VELASCO MORAN		



H. AYUNTAMIENTO CONSTITUCIONAL VILLA DE ALVAREZ, COL. Tesorería Municipal

**Presupuesto de Egresos
Ejercicio Fiscal 2010**

Presupuesto Mensual por Unidad de Responsabilidad y Concepto del Gasto

01 00 01 01		CABILDO SINDICO Y REGIDORES													
Capítulo del Gasto	Parcial	Ene	Feb	Mar	Abr	May	Jun	Jul	Ago	Sep	Oct	Nov	Dic	Total	
001 000 0000	SERVICIOS PERSONALES		980,796	508,080	509,294	511,334	509,363	512,322	508,552	509,830	509,769	514,837	512,322	1,463,143	7,549,649
001 001 0000	PERCEPCIONES		947,949	475,233	475,233	477,060	475,233	478,048	475,233	475,233	475,233	475,233	478,048	1,420,665	7,128,403
001 001 0001	12 SUELDO		3,698	3,698	3,698	3,698	3,698	3,698	3,698	3,698	3,698	3,698	3,698	3,698	44,377
	01 SINDICO	973	973	973	973	973	973	973	973	973	973	973	973	973	11,676
	01 SECRETARIA B	3,555	3,555	3,555	3,555	3,555	3,555	3,555	3,555	3,555	3,555	3,555	3,555	3,555	42,670
	10 REGIDOR	973	9,730	9,730	9,730	9,730	9,730	9,730	9,730	9,730	9,730	9,730	9,730	9,730	116,760
001 001 0002	AGUINALDO		472,715											945,431	1,418,147
001 001 0003	SOBRESUELDO		3,106	3,106	3,106	3,106	3,106	3,106	3,106	3,106	3,106	3,106	3,106	3,106	37,276
001 001 0005	COMPENSACION ORDINARIA		396,257	396,257	396,257	396,257	396,257	396,257	396,257	396,257	396,257	396,257	396,257	396,257	4,755,091
001 001 0007	COMPENSACION EXTRAORDINARIA		68,013	68,013	68,013	68,013	68,013	68,013	68,013	68,013	68,013	68,013	68,013	68,013	816,156
001 001 0009	QUINQUENIOS		1,640	1,640	1,640	1,640	1,640	1,640	1,640	1,640	1,640	1,640	1,640	1,640	19,689
001 001 0011	CANASTA BASICA		1,060	1,060	1,060	1,060	1,060	1,060	1,060	1,060	1,060	1,060	1,060	1,060	12,726
001 001 0012	BONO DE TRANSPORTE		608	608	608	608	608	608	608	608	608	608	608	608	7,297
001 001 0013	BONO DE RENTA		529	529	529	529	529	529	529	529	529	529	529	529	6,355
001 001 0014	PREVISION SOCIAL MULTIPLE		319	319	319	319	319	319	319	319	319	319	319	319	3,828
001 001 0015	PRIMA VACACIONAL													2,815	5,630
001 001 0016	AJUSTES DIAS 31					1,827									1,827
001 002 0000	PRESTACIONES		24,287	24,287	25,500	24,287	25,569	24,287	24,758	26,037	25,976	31,043	24,287	29,638	309,960
001 002 0006	BONO DEL BUROCRATA											6,756			6,756
001 002 0007	BONO DIA DE LA MADRE						1,282								1,282
001 002 0008	BONO DIA DE LA SECRETARIA							471							471
001 002 0010	BONO EXTRAORDINARIO ANUAL				1,213										1,213
001 002 0011	BONO NAVIDEÑO													2,557	2,557
001 002 0013	BONO PRODUCTIVIDAD													2,792	2,792
001 002 0014	BONO SINDICAL										1,689				1,689
001 002 0015	BONO UTILES ESCOLARES								1,250						1,250
001 002 0016	BONO UNIFORMES ESCOLARES								500						500
001 002 0019	ESTIMULO EFICIENCIA Y PUNTUALIDAD		197	197	197	197	197	197	197	197	197	197	197	197	2,374
001 002 0025	FONDO DE AHORRO PERSONAL SINDICALIZADO		680	680	680	680	680	680	680	680	680	680	680	680	8,165
001 002 0026	PENSIONES CIVILES		170	170	170	170	170	170	170	170	170	170	170	170	2,041
001 002 0040	FONDO DE AHORRO MUNICIPES		23,204	23,204	23,204	23,204	23,204	23,204	23,204	23,204	23,204	23,204	23,204	23,204	278,457
001 002 0042	APORT.P/FONDO FINANCIAMIENTO PARA		34	34	34	34	34	34	34	34	34	34	34	34	408
001 003 0000	PERCEPCIONES PERSONAL EVENTUAL		8,560	8,560	8,560	9,987	8,560	9,987	8,560	8,560	8,560	8,560	9,987	12,840	111,285
001 003 0001	SUELDOS Y ASIMILABLES		8,560	8,560	8,560	9,987	8,560	9,987	8,560	8,560	8,560	8,560	9,987	8,560	107,005
001 003 0002	AGUINALDO ASIMILABLES													4,280	4,280
002 000 0000	MATERIALES Y SUMINISTROS		1,954	1,954	1,954	1,954	1,954	1,954	1,954	1,954	1,954	1,954	1,954	1,954	23,455
002 001 0000	MATERIALES Y UTILES DE OFICINA		762	762	762	762	762	762	762	762	762	762	762	762	9,145



H. AYUNTAMIENTO CONSTITUCIONAL VILLA DE ALVAREZ, COL.
 Tesorería Municipal

Presupuesto de Egresos
 Ejercicio Fiscal 2010

Presupuesto Mensual por Unidad de Responsabilidad y Concepto del Gasto

01 00		CABILDO													
01 01		SINDICO Y REGIDORES													
Capítulo del Gasto	Parcial	Ene	Feb	Mar	Abr	May	Jun	Jul	Ago	Sep	Oct	Nov	Dic	Total	
002 002 0000	MATERIAL FOTOGRAFICO, AUDIO Y VIDEO														
002 003 0000	MATERIAL PARA FOTOCOPIADO Y ENGARGOLADO														
002 004 0000	MATERIAL HIGIENICO Y DE ASEO														
002 005 0000	MATERIAL IMPRESO														
002 008 0000	LLANTAS Y CAMARAS														
002 009 0000	CONSUMIBLES Y ACCESORIOS PARA COMPUTACION	492	492	492	492	492	492	492	492	492	492	492	492	5,915	
002 011 0000	CAPACITACION Y ADIESTRAMIENTO														
002 013 0000	MATERIAL CONSTRUCCION, FERRETERIA,														
002 018 0000	OTROS MATERIALES Y SUMINISTROS	699	699	699	699	699	699	699	699	699	699	699	699	8,394	
003 000 0000	MANTENIMIENTO Y CONSERVACION	789	789	789	789	789	789	789	789	789	789	789	789	9,472	
003 002 0000	MANTENIMIENTO EQUIPO DE COMPUTO														
003 006 0000	MANTENIMIENTO DE MOBILIARIO Y EQUIPO DE OFICINA	789	789	789	789	789	789	789	789	789	789	789	789	9,472	
003 007 0000	MANTENIMIENTO EQUIPO DE RADIOCOMUNICACION														
003 011 0000	OTROS GASTOS DE MANTENIMIENTO Y CONSERVACION														
004 000 0000	SERVICIOS GENERALES	257,853	257,853	257,853	257,853	257,853	257,853	257,853	257,853	257,853	257,853	257,853	257,853	3,094,236	
004 005 0000	SERVICIOS TECNICOS	14,461	14,461	14,461	14,461	14,461	14,461	14,461	14,461	14,461	14,461	14,461	14,461	173,532	
004 006 0000	IMPUESTOS, SEGUROS Y FIANZAS	256	256	256	256	256	256	256	256	256	256	256	256	3,080	
004 007 0000	GASTOS DE VIAJE	1,339	1,339	1,339	1,339	1,339	1,339	1,339	1,339	1,339	1,339	1,339	1,339	16,072	
004 009 0000	GASTOS DE ORDEN SOCIAL	75,248	75,248	75,248	75,248	75,248	75,248	75,248	75,248	75,248	75,248	75,248	75,248	902,985	
004 011 0000	GASTOS DE PRENSA Y DIFUSION	66	66	66	66	66	66	66	66	66	66	66	66	795	
004 012 0000	GASTOS MEDICOS REGIDORES Y APOYO SOC	53,806	53,806	53,806	53,806	53,806	53,806	53,806	53,806	53,806	53,806	53,806	53,806	645,676	
004 013 0000	OTROS SERVICIOS GENERALES	112,674	112,674	112,674	112,674	112,674	112,674	112,674	112,674	112,674	112,674	112,674	112,674	1,352,093	
Suma la Unidad de Responsabilidad		1,241,393	768,677	769,891	771,931	769,960	772,919	769,149	770,427	770,366	775,434	772,919	1,723,740	10,676,813	



H. AYUNTAMIENTO CONSTITUCIONAL DE VILLA DE ALVAREZ
2009- 2012

02-01 PRESIDENCIA
ORGANIGRAMA

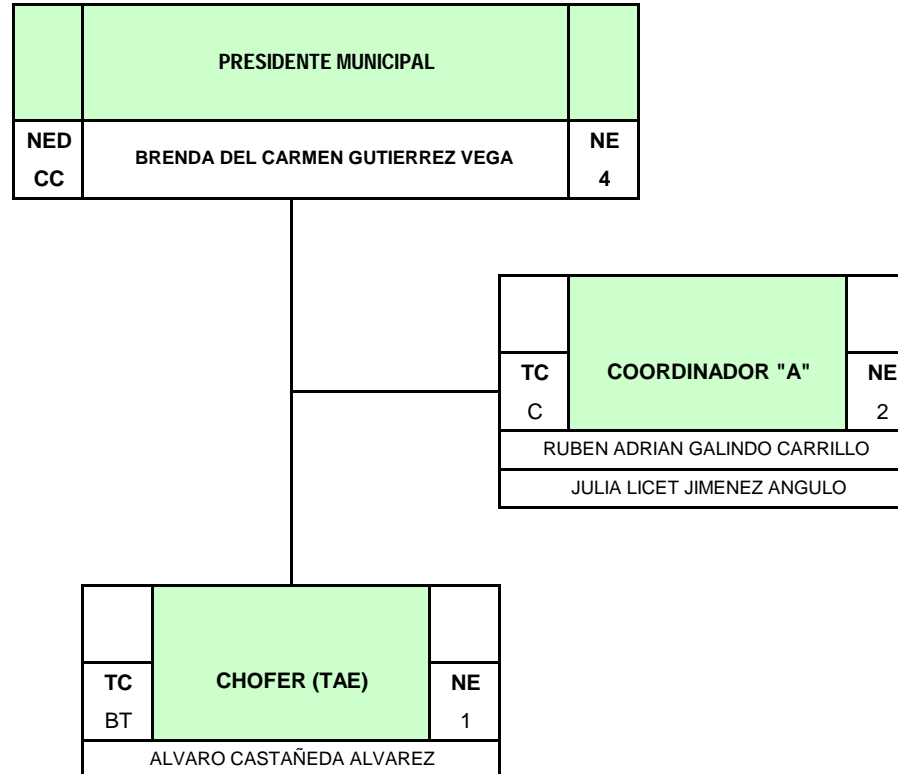



H. AYUNTAMIENTO CONSTITUCIONAL VILLA DE ALVAREZ, COL.
Tesorería Municipal

Presupuesto de Egresos
Ejercicio Fiscal 2010

Presupuesto Mensual por Unidad de Responsabilidad y Concepto del Gasto

02 00		PRESIDENCIA MUNICIPAL													
02 01		DESPACHO DEL C. PRESIDENTE MUNICIPAL													
Capítulo del Gasto	Parcial	Ene	Feb	Mar	Abr	May	Jun	Jul	Ago	Sep	Oct	Nov	Dic	Total	
001 000 0000	SERVICIOS PERSONALES		302,157	167,004	168,218	175,969	169,569	178,083	167,004	168,754	170,044	203,233	178,083	451,970	2,500,095
001 001 0000	PERCEPCIONES		272,823	137,670	137,670	144,631	137,670	146,745	137,670	137,670	137,670	137,670	146,745	407,976	2,082,614
001 001 0001	04 SUELDO		19,560	19,560	19,560	19,560	19,560	19,560	19,560	19,560	19,560	19,560	19,560	19,560	234,723
	01 PRESIDENTE MUNICIPAL	973	973	973	973	973	973	973	973	973	973	973	973	973	11,676
	01 CHOFER (TAE)	6,241	6,241	6,241	6,241	6,241	6,241	6,241	6,241	6,241	6,241	6,241	6,241	6,241	74,898
	02 COORDINADOR A	6,283	12,566	12,566	12,566	12,566	12,566	12,566	12,566	12,566	12,566	12,566	12,566	12,566	150,796
001 001 0002	AGUINALDO		135,153											270,306	405,459
001 001 0003	SOBRESUELDO		17,530	17,530	17,530	17,530	17,530	17,530	17,530	17,530	17,530	17,530	17,530	17,530	210,368
001 001 0005	COMPENSACION ORDINARIA		93,812	93,812	93,812	93,812	93,812	93,812	93,812	93,812	93,812	93,812	93,812	93,812	1,125,753
001 001 0007	COMPENSACION EXTRAORDINARIA		2,091	2,091	2,091	2,091	2,091	2,091	2,091	2,091	2,091	2,091	2,091	2,091	25,103
001 001 0009	QUINQUENIOS		2,157	2,157	2,157	2,157	2,157	2,157	2,157	2,157	2,157	2,157	2,157	2,157	25,888
001 001 0011	CANASTA BASICA		1,060	1,060	1,060	1,060	1,060	1,060	1,060	1,060	1,060	1,060	1,060	1,060	12,726
001 001 0012	BONO DE TRANSPORTE		608	608	608	608	608	608	608	608	608	608	608	608	7,297
001 001 0013	BONO DE RENTA		529	529	529	529	529	529	529	529	529	529	529	529	6,355
001 001 0014	PREVISION SOCIAL MULTIPLE		319	319	319	319	319	319	319	319	319	319	319	319	3,828
001 001 0015	PRIMA VACACIONAL						9,074						9,074		18,149
001 001 0016	AJUSTES DIAS 31					6,960									6,960
001 002 0000	PRESTACIONES		17,310	17,310	18,524	17,310	19,875	17,310	17,310	19,060	20,350	53,539	17,310	25,958	261,173
001 002 0004	BONO DE ANTIGUEDAD											24,068			24,068
001 002 0006	BONO DEL BUROCRATA											12,160			12,160
001 002 0007	BONO DIA DE LA MADRE					2,564									2,564
001 002 0010	BONO EXTRAORDINARIO ANUAL				1,213										1,213
001 002 0011	BONO NAVIDEÑO												4,134		4,134
001 002 0013	BONO PRODUCTIVIDAD												4,514		4,514
001 002 0014	BONO SINDICAL									3,040					3,040
001 002 0015	BONO UTILES ESCOLARES								1,250						1,250
001 002 0016	BONO UNIFORMES ESCOLARES								500						500
001 002 0023	FONDO DE AHORRO PERSONAL DE BASE	1,304	1,304	1,304	1,304	1,304	1,304	1,304	1,304	1,304	1,304	1,304	1,304	1,304	15,652
001 002 0024	FONDO DE AHORRO PERSONAL CONFIANZA	1,988	1,988	1,988	1,988	1,988	1,988	1,988	1,988	1,988	1,988	1,988	1,988	1,988	23,863
001 002 0026	PENSIONES CIVILES	326	326	326	326	326	326	326	326	326	326	326	326	326	3,913
001 002 0030	GASTOS DE REPRESENTACION	10,000	10,000	10,000	10,000	10,000	10,000	10,000	10,000	10,000	10,000	10,000	10,000	10,000	120,000
001 002 0040	FONDO DE AHORRO MUNICIPES	3,691	3,691	3,691	3,691	3,691	3,691	3,691	3,691	3,691	3,691	3,691	3,691	3,691	44,298
001 003 0000	PERCEPCIONES PERSONAL EVENTUAL		12,023	12,023	12,023	14,027	12,023	14,027	12,023	12,023	12,023	12,023	14,027	18,035	156,307
001 003 0001	SUELDOS Y ASIMILABLES		12,023	12,023	12,023	14,027	12,023	14,027	12,023	12,023	12,023	12,023	14,027	12,023	150,295
001 003 0002	AGUINALDO ASIMILABLES													6,011	6,011
002 000 0000	MATERIALES Y SUMINISTROS		6,552	6,552	6,552	6,552	6,552	6,552	6,552	6,552	6,552	6,552	6,552	6,552	78,627
002 001 0000	MATERIALES Y UTILES DE OFICINA		531	531	531	531	531	531	531	531	531	531	531	531	6,376



H. AYUNTAMIENTO CONSTITUCIONAL VILLA DE ALVAREZ, COL.
Tesorería Municipal

Presupuesto de Egresos
Ejercicio Fiscal 2010

Presupuesto Mensual por Unidad de Responsabilidad y Concepto del Gasto

02 00		PRESIDENCIA MUNICIPAL													
02 01		DESPACHO DEL C. PRESIDENTE MUNICIPAL													
Capítulo del Gasto	Parcial	Ene	Feb	Mar	Abr	May	Jun	Jul	Ago	Sep	Oct	Nov	Dic	Total	
002 002 0000	MATERIAL FOTOGRAFICO, AUDIO Y VIDEO														
002 003 0000	MATERIAL PARA FOTOCOPIADO Y ENGARGOLADO	202	202	202	202	202	202	202	202	202	202	202	202	2,426	
002 004 0000	MATERIAL HIGIENICO Y DE ASEO	51	51	51	51	51	51	51	51	51	51	51	51	623	
002 005 0000	MATERIAL IMPRESO	2,989	2,989	2,989	2,989	2,989	2,989	2,989	2,989	2,989	2,989	2,989	2,989	35,871	
002 008 0000	LLANTAS Y CAMARAS														
002 009 0000	CONSUMIBLES Y ACCESORIOS PARA COMPUTACION	1,949	1,949	1,949	1,949	1,949	1,949	1,949	1,949	1,949	1,949	1,949	1,949	23,398	
002 010 0000	MATERIAL BIBLIOGRAFICO														
002 011 0000	CAPACITACION Y ADIESTRAMIENTO														
002 012 0000	EQUIPO Y MATERIAL DE SEGURIDAD														
002 013 0000	MATERIAL CONSTRUCCION, FERRETERIA,														
002 018 0000	OTROS MATERIALES Y SUMINISTROS	827	827	827	827	827	827	827	827	827	827	827	827	9,930	
003 000 0000	MANTENIMIENTO Y CONSERVACION	771	771	771	771	771	771	771	771	771	771	771	771	9,263	
003 002 0000	MANTENIMIENTO EQUIPO DE COMPUTO														
003 003 0000	MANTENIMIENTO DE AUDIO Y VIDEO														
003 004 0000	MANTENIMIENTO DE FOTOCOPIADO														
003 006 0000	MANTENIMIENTO DE MOBILIARIO Y EQUIPO DE OFICINA	771	771	771	771	771	771	771	771	771	771	771	771	9,263	
003 007 0000	MANTENIMIENTO EQUIPO DE RADIOCOMUNICACION														
003 011 0000	OTROS GASTOS DE MANTENIMIENTO Y CONSERVACION														
004 000 0000	SERVICIOS GENERALES	27,448	27,448	27,448	27,448	27,448	27,448	27,448	27,448	27,448	27,448	27,448	27,448	329,379	
004 001 0000	ARRENDAMIENTOS	970	970	970	970	970	970	970	970	970	970	970	970	11,644	
004 004 0000	AGUA POTABLE														
004 005 0000	SERVICIOS TECNICOS														
004 006 0000	IMPUESTOS, SEGUROS Y FIANZAS	1,404	1,404	1,404	1,404	1,404	1,404	1,404	1,404	1,404	1,404	1,404	1,404	16,853	
004 007 0000	GASTOS DE VIAJE	8,748	8,748	8,748	8,748	8,748	8,748	8,748	8,748	8,748	8,748	8,748	8,748	104,980	
004 008 0000	MENSAJERIA Y PAQUETERIA	37	37	37	37	37	37	37	37	37	37	37	37	450	
004 010 0000	ATENCION A VISITANTES DISTINGUIDOS	15,169	15,169	15,169	15,169	15,169	15,169	15,169	15,169	15,169	15,169	15,169	15,169	182,039	
004 013 0000	OTROS SERVICIOS GENERALES	1,117	1,117	1,117	1,117	1,117	1,117	1,117	1,117	1,117	1,117	1,117	1,117	13,411	
Suma la Unidad de Responsabilidad		336,930	201,777	202,990	210,741	204,341	212,855	201,777	203,527	204,817	238,006	212,855	486,743	2,917,364	



H. AYUNTAMIENTO CONSTITUCIONAL DE VILLA DE ALVAREZ
2009 - 2012

03-01 SECRETARIA DEL AYUNTAMIENTO
ORGANIGRAMA

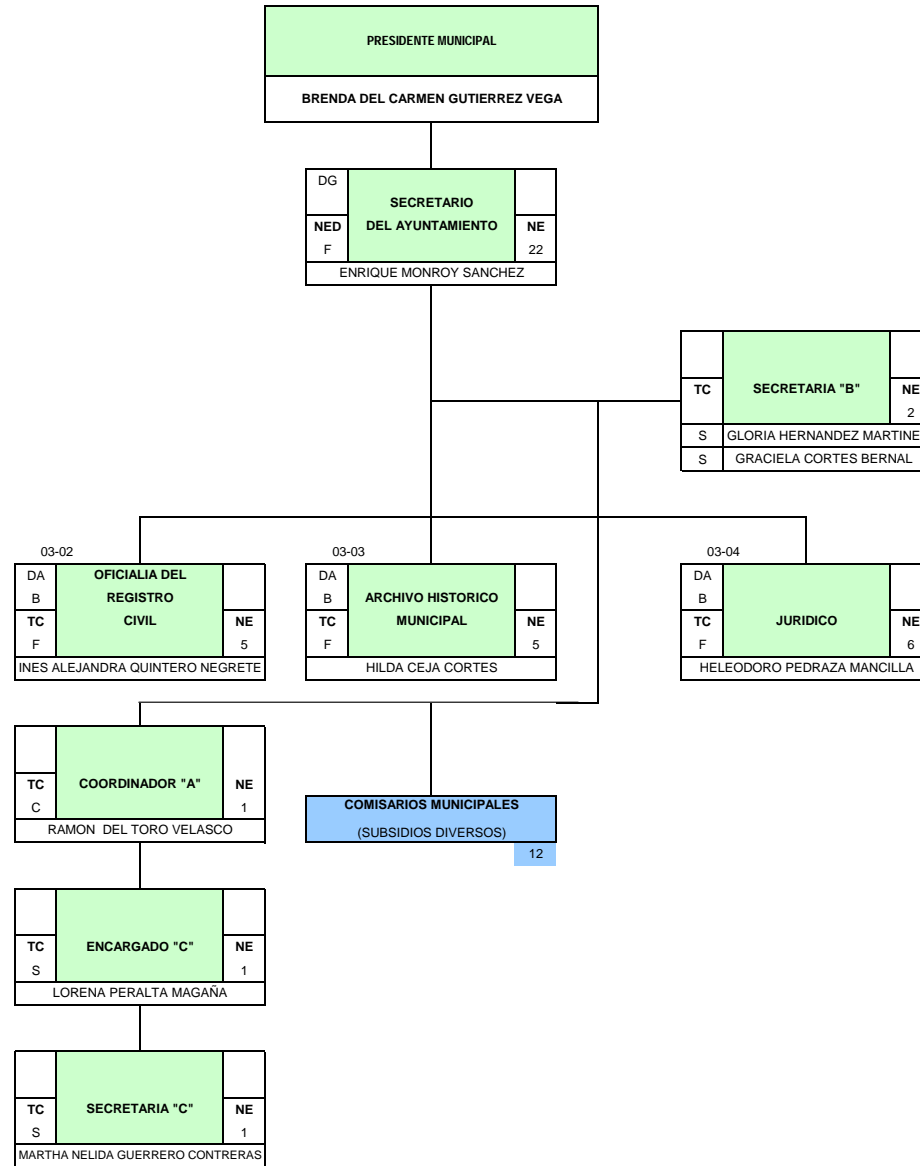



H. AYUNTAMIENTO CONSTITUCIONAL VILLA DE ALVAREZ, COL.
Tesorería Municipal

Presupuesto de Egresos
Ejercicio Fiscal 2010

Presupuesto Mensual por Unidad de Responsabilidad y Concepto del Gasto

03 00		SECRETARIA DEL AYUNTAMIENTO													
03 01		DESPACHO DEL C. SECRETARIO DEL AYUNTAMIENTO													
Capítulo del Gasto	Parcial	Ene	Feb	Mar	Abr	May	Jun	Jul	Ago	Sep	Oct	Nov	Dic	Total	
001 000 0000	SERVICIOS PERSONALES		261,211	148,683	154,871	167,355	153,932	172,155	150,687	157,553	157,080	226,156	173,962	412,828	2,336,479
001 001 0000	PERCEPCIONES		237,883	125,355	125,475	141,634	125,475	146,435	125,475	125,475	125,475	125,714	148,242	355,317	1,907,958
001 001 0001	06 SUELDO		42,097	42,097	42,097	42,097	42,097	42,097	42,097	42,097	42,097	42,097	42,097	42,097	505,166
	01 SECRETARIA C	3,414	3,414	3,414	3,414	3,414	3,414	3,414	3,414	3,414	3,414	3,414	3,414	3,414	40,978
	01 ENCARGADO C	3,799	3,799	3,799	3,799	3,799	3,799	3,799	3,799	3,799	3,799	3,799	3,799	3,799	45,592
	01 COORDINADOR A	6,283	6,283	6,283	6,283	6,283	6,283	6,283	6,283	6,283	6,283	6,283	6,283	6,283	75,398
	01 SECRETARIO DEL AYUNTAMIENTO	11,904	11,904	11,904	11,904	11,904	11,904	11,904	11,904	11,904	11,904	11,904	11,904	11,904	142,853
	02 SECRETARIA B	3,555	7,111	7,111	7,111	7,111	7,111	7,111	7,111	7,111	7,111	7,111	7,111	7,111	85,341
001 001 0002	AGUINALDO		112,648											228,487	341,136
001 001 0003	SOBRESUELDO		35,107	35,107	35,107	35,107	35,107	35,107	35,107	35,107	35,107	35,107	35,107	35,107	421,285
001 001 0005	COMPENSACION ORDINARIA		28,515	28,515	28,515	28,515	28,515	28,515	28,515	28,515	28,515	28,515	28,515	28,515	342,181
001 001 0009	QUINQUENIOS		6,929	7,049	7,169	7,169	7,169	7,169	7,169	7,169	7,409	8,524	8,524	8,524	88,619
001 001 0011	CANASTA BASICA		5,302	5,302	5,302	5,302	5,302	5,302	5,302	5,302	5,302	5,302	5,302	5,302	63,633
001 001 0012	BONO DE TRANSPORTE		3,040	3,040	3,040	3,040	3,040	3,040	3,040	3,040	3,040	3,040	3,040	3,040	36,487
001 001 0013	BONO DE RENTA		2,648	2,648	2,648	2,648	2,648	2,648	2,648	2,648	2,648	2,648	2,648	2,648	31,776
001 001 0014	PREVISION SOCIAL MULTIPLE		1,595	1,595	1,595	1,595	1,595	1,595	1,595	1,595	1,595	1,595	1,595	1,595	19,140
001 001 0015	PRIMA VACACIONAL							20,960					21,411		42,372
001 001 0016	AJUSTES DIAS 31						16,159								16,159
001 002 0000	PRESTACIONES		8,974	8,974	15,043	8,974	14,104	8,974	10,859	17,724	17,252	86,088	8,974	35,981	241,930
001 002 0004	BONO DE ANTIGUEDAD											43,811			43,811
001 002 0006	BONO DEL BUROCRATA											33,302			33,302
001 002 0007	BONO DIA DE LA MADRE						5,129								5,129
001 002 0008	BONO DIA DE LA SECRETARIA							1,884							1,884
001 002 0010	BONO EXTRAORDINARIO ANUAL				6,068										6,068
001 002 0011	BONO NAVIDEÑO													12,910	12,910
001 002 0013	BONO PRODUCTIVIDAD													14,096	14,096
001 002 0014	BONO SINDICAL										8,277				8,277
001 002 0015	BONO UTILES ESCOLARES								6,250						6,250
001 002 0016	BONO UNIFORMES ESCOLARES								2,500						2,500
001 002 0019	ESTIMULO EFICIENCIA Y PUNTUALIDAD		995	995	995	995	995	995	995	995	995	995	995	995	11,940
001 002 0024	FONDO DE AHORRO PERSONAL CONFIANZA		3,531	3,531	3,531	3,531	3,531	3,531	3,531	3,531	3,531	3,531	3,531	3,531	42,377
001 002 0025	FONDO DE AHORRO PERSONAL SINDICALIZADO		3,421	3,421	3,421	3,421	3,421	3,421	3,421	3,421	3,421	3,421	3,421	3,421	41,062
001 002 0026	PENSIONES CIVILES		855	855	855	855	855	855	855	855	855	855	855	855	10,265
001 002 0042	APORT.P/FONDO FINANCIAMIENTO PARA		171	171	171	171	171	171	171	171	171	171	171	171	2,053
001 003 0000	PERCEPCIONES PERSONAL EVENTUAL		14,353	14,353	14,353	16,745	14,353	16,745	14,353	14,353	14,353	14,353	16,745	21,529	186,590
001 003 0001	SUELDOS Y ASIMILABLES		14,353	14,353	14,353	16,745	14,353	16,745	14,353	14,353	14,353	14,353	16,745	14,353	179,413
001 003 0002	AGUINALDO ASIMILABLES													7,176	7,176



H. AYUNTAMIENTO CONSTITUCIONAL VILLA DE ALVAREZ, COL.
 Tesorería Municipal

Presupuesto de Egresos
 Ejercicio Fiscal 2010

Presupuesto Mensual por Unidad de Responsabilidad y Concepto del Gasto

03 00		SECRETARIA DEL AYUNTAMIENTO													
03 01		DESPACHO DEL C. SECRETARIO DEL AYUNTAMIENTO													
Capítulo del Gasto	Parcial	Ene	Feb	Mar	Abr	May	Jun	Jul	Ago	Sep	Oct	Nov	Dic	Total	
002 000 0000	MATERIALES Y SUMINISTROS	1,970	1,970	1,970	1,970	1,970	1,970	1,970	1,970	1,970	1,970	1,970	1,970	23,651	
002 001 0000	MATERIALES Y UTILES DE OFICINA	628	628	628	628	628	628	628	628	628	628	628	628	7,540	
002 002 0000	MATERIAL FOTOGRAFICO, AUDIO Y VIDEO														
002 003 0000	MATERIAL PARA FOTOCOPIADO Y ENGARGOLADO	130	130	130	130	130	130	130	130	130	130	130	130	1,565	
002 004 0000	MATERIAL HIGIENICO Y DE ASEO														
002 005 0000	MATERIAL IMPRESO	85	85	85	85	85	85	85	85	85	85	85	85	1,028	
002 008 0000	LLANTAS Y CAMARAS														
002 009 0000	CONSUMIBLES Y ACCESORIOS PARA COMPUTACION	1,023	1,023	1,023	1,023	1,023	1,023	1,023	1,023	1,023	1,023	1,023	1,023	12,278	
002 010 0000	MATERIAL BIBLIOGRAFICO														
002 012 0000	EQUIPO Y MATERIAL DE SEGURIDAD														
002 013 0000	MATERIAL CONSTRUCCION, FERRETERIA,														
002 018 0000	OTROS MATERIALES Y SUMINISTROS	103	103	103	103	103	103	103	103	103	103	103	103	1,238	
003 000 0000	MANTENIMIENTO Y CONSERVACION	85	85	85	85	85	85	85	85	85	85	85	85	1,030	
003 002 0000	MANTENIMIENTO EQUIPO DE COMPUTO														
003 003 0000	MANTENIMIENTO DE AUDIO Y VIDEO														
003 006 0000	MANTENIMIENTO DE MOBILIARIO Y EQUIPO DE OFICINA														
003 007 0000	MANTENIMIENTO EQUIPO DE RADIOCOMUNICACION	85	85	85	85	85	85	85	85	85	85	85	85	1,030	
003 009 0000	MANTENIMIENTO DE EQUIPO INDUSTRIAL														
003 011 0000	OTROS GASTOS DE MANTENIMIENTO Y CONSERVACION														
004 000 0000	SERVICIOS GENERALES	960	960	960	960	960	960	960	960	960	960	960	960	11,530	
004 001 0000	ARRENDAMIENTOS														
004 004 0000	AGUA POTABLE														
004 005 0000	SERVICIOS TECNICOS	108	108	108	108	108	108	108	108	108	108	108	108	1,304	
004 006 0000	IMPUESTOS, SEGUROS Y FIANZAS	167	167	167	167	167	167	167	167	167	167	167	167	2,009	
004 007 0000	GASTOS DE VIAJE	567	567	567	567	567	567	567	567	567	567	567	567	6,807	
004 008 0000	MENSAJERIA Y PAQUETERIA														
004 013 0000	OTROS SERVICIOS GENERALES	117	117	117	117	117	117	117	117	117	117	117	117	1,409	
Suma la Unidad de Responsabilidad		264,229	151,700	157,889	170,373	156,950	175,173	153,705	160,570	160,098	229,174	176,980	415,846	2,372,691	



H. AYUNTAMIENTO CONSTITUCIONAL DE VILLA DE ALVAREZ
2009 - 2012

03-02 OFICIALIA DEL REGISTRO CIVIL
ORGANIGRAMA

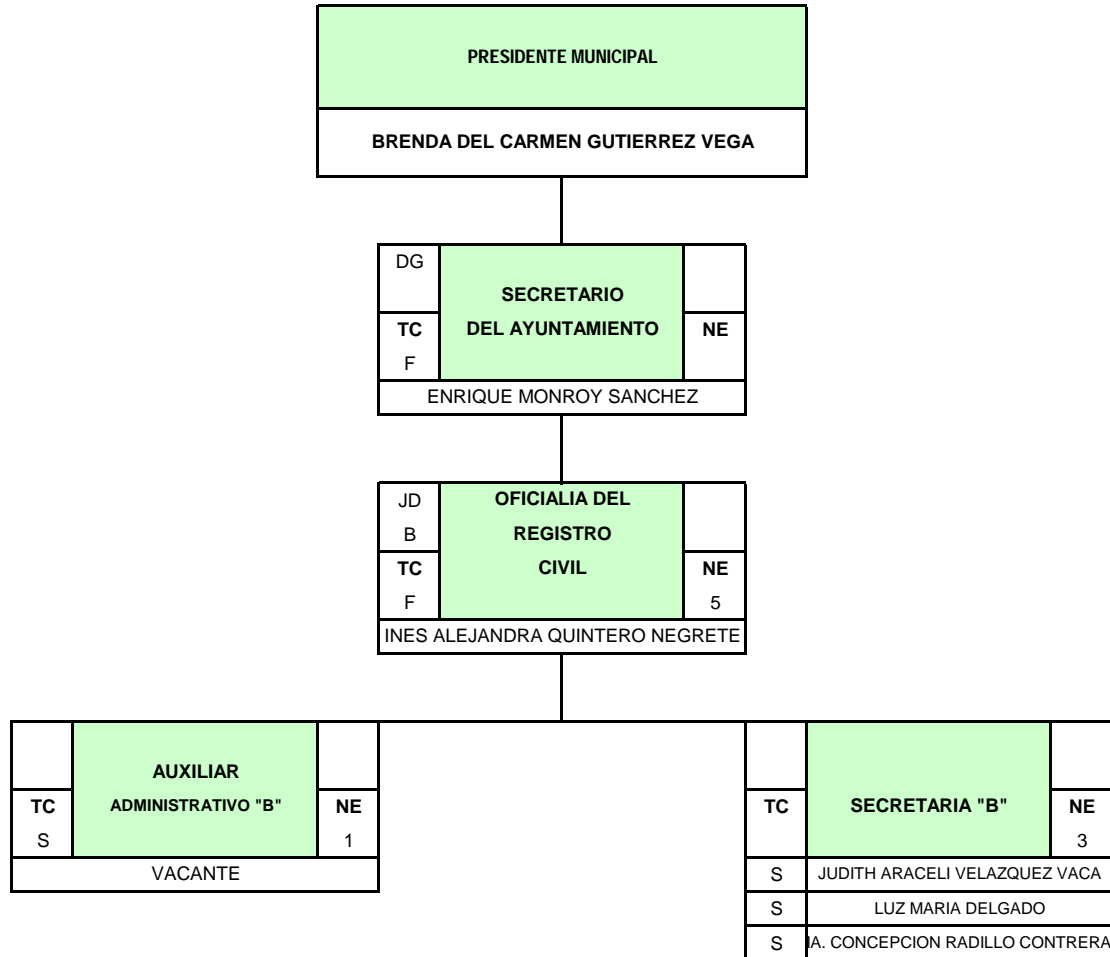



H. AYUNTAMIENTO CONSTITUCIONAL VILLA DE ALVAREZ, COL.
Tesorería Municipal

Presupuesto de Egresos
Ejercicio Fiscal 2010

Presupuesto Mensual por Unidad de Responsabilidad y Concepto del Gasto

03 00		SECRETARIA DEL AYUNTAMIENTO														
03 02		OFICIALIA DEL REGISTRO CIVIL														
Capítulo del Gasto		Parcial	Ene	Feb	Mar	Abr	May	Jun	Jul	Ago	Sep	Oct	Nov	Dic	Total	
001	000	0000	SERVICIOS PERSONALES	108,977	62,004	66,859	70,969	64,569	74,766	63,417	69,004	68,575	88,287	74,766	176,901	989,098
001	001	0000	PERCEPCIONES	104,015	57,042	57,042	66,007	57,042	69,804	57,042	57,042	57,042	57,042	69,804	150,989	859,919
001	001	0001	05 SUELDO	20,612	20,612	20,612	20,612	20,612	20,612	20,612	20,612	20,612	20,612	20,612	20,612	247,348
			01 AUXILIAR ADMINISTRATIVO B	3,427	3,427	3,427	3,427	3,427	3,427	3,427	3,427	3,427	3,427	3,427	3,427	41,128
			01 JEFE DE DEPARTAMENTO	5,061	5,061	5,061	5,061	5,061	5,061	5,061	5,061	5,061	5,061	5,061	5,061	60,732
			03 SECRETARIA B	3,556	10,668	10,668	10,668	10,668	10,668	10,668	10,668	10,668	10,668	10,668	10,668	128,016
001	001	0002	AGUINALDO	46,973											93,946	140,920
001	001	0003	SOBRESUELDO	17,225	17,225	17,225	17,225	17,225	17,225	17,225	17,225	17,225	17,225	17,225	17,225	206,701
001	001	0005	COMPENSACION ORDINARIA	3,253	3,253	3,253	3,253	3,253	3,253	3,253	3,253	3,253	3,253	3,253	3,253	39,044
001	001	0009	QUINQUENIOS	5,882	5,882	5,882	5,882	5,882	5,882	5,882	5,882	5,882	5,882	5,882	5,882	70,585
001	001	0011	CANASTA BASICA	4,242	4,242	4,242	4,242	4,242	4,242	4,242	4,242	4,242	4,242	4,242	4,242	50,906
001	001	0012	BONO DE TRANSPORTE	2,432	2,432	2,432	2,432	2,432	2,432	2,432	2,432	2,432	2,432	2,432	2,432	29,189
001	001	0013	BONO DE RENTA	2,118	2,118	2,118	2,118	2,118	2,118	2,118	2,118	2,118	2,118	2,118	2,118	25,420
001	001	0014	PREVISION SOCIAL MULTIPLE	1,276	1,276	1,276	1,276	1,276	1,276	1,276	1,276	1,276	1,276	1,276	1,276	15,312
001	001	0015	PRIMA VACACIONAL						12,762						12,762	25,524
001	001	0016	AJUSTES DIAS 31				8,964									8,964
001	002	0000	PRESTACIONES	4,961	4,961	9,816	4,961	7,526	4,961	6,375	11,961	11,532	31,245	4,961	25,912	129,179
001	002	0006	BONO DEL BUROCRATA										26,283			26,283
001	002	0007	BONO DIA DE LA MADRE					2,564								2,564
001	002	0008	BONO DIA DE LA SECRETARIA						1,413							1,413
001	002	0010	BONO EXTRAORDINARIO ANUAL			4,854										4,854
001	002	0011	BONO NAVIDEÑO											10,015		10,015
001	002	0013	BONO PRODUCTIVIDAD											10,935		10,935
001	002	0014	BONO SINDICAL									6,570				6,570
001	002	0015	BONO UTILES ESCOLARES							5,000						5,000
001	002	0016	BONO UNIFORMES ESCOLARES							2,000						2,000
001	002	0019	ESTIMULO EFICIENCIA Y PUNTUALIDAD	784	784	784	784	784	784	784	784	784	784	784	784	9,412
001	002	0024	FONDO DE AHORRO PERSONAL CONFIANZA	671	671	671	671	671	671	671	671	671	671	671	671	8,052
001	002	0025	FONDO DE AHORRO PERSONAL SINDICALIZADO	2,697	2,697	2,697	2,697	2,697	2,697	2,697	2,697	2,697	2,697	2,697	2,697	32,366
001	002	0026	PENSIONES CIVILES	674	674	674	674	674	674	674	674	674	674	674	674	8,091
001	002	0042	APORT.P/FONDO FINANCIAMIENTO PARA	134	134	134	134	134	134	134	134	134	134	134	134	1,618
002	000	0000	MATERIALES Y SUMINISTROS	3,771	3,771	3,771	3,771	3,771	3,771	3,771	3,771	3,771	3,771	3,771	3,771	45,260
002	001	0000	MATERIALES Y UTILES DE OFICINA	1,600	1,600	1,600	1,600	1,600	1,600	1,600	1,600	1,600	1,600	1,600	1,600	19,205
002	002	0000	MATERIAL FOTOGRAFICO, AUDIO Y VIDEO													
002	003	0000	MATERIAL PARA FOTOCOPIADO Y ENGARGOLADO	1,056	1,056	1,056	1,056	1,056	1,056	1,056	1,056	1,056	1,056	1,056	1,056	12,681
002	004	0000	MATERIAL HIGIENICO Y DE ASEO													



H. AYUNTAMIENTO CONSTITUCIONAL VILLA DE ALVAREZ, COL.
 Tesorería Municipal

Presupuesto de Egresos
 Ejercicio Fiscal 2010

Presupuesto Mensual por Unidad de Responsabilidad y Concepto del Gasto

03 00		SECRETARIA DEL AYUNTAMIENTO													
03 02		OFICIALIA DEL REGISTRO CIVIL													
Capítulo del Gasto		Parcial	Ene	Feb	Mar	Abr	May	Jun	Jul	Ago	Sep	Oct	Nov	Dic	Total
002	005 0000		532	532	532	532	532	532	532	532	532	532	532	532	6,386
002	008 0000														
002	009 0000		294	294	294	294	294	294	294	294	294	294	294	294	3,528
002	012 0000														
002	013 0000		190	190	190	190	190	190	190	190	190	190	190	190	2,286
002	018 0000		97	97	97	97	97	97	97	97	97	97	97	97	1,171
003	000 0000														
003	002 0000														
003	006 0000														
003	007 0000														
003	011 0000														
004	000 0000		42	42	42	42	42	42	42	42	42	42	42	42	507
004	006 0000														
004	007 0000														
004	008 0000		42	42	42	42	42	42	42	42	42	42	42	42	507
004	013 0000														
Suma la Unidad de Responsabilidad			112,791	65,818	70,673	74,783	68,383	78,580	67,231	72,818	72,389	92,101	78,580	180,715	1,034,866



H. AYUNTAMIENTO CONSTITUCIONAL DE VILLA DE ALVAREZ
2006 - 2009

03-03 ARCHIVO HISTORICO MUNICIPAL
ORGANIGRAMA

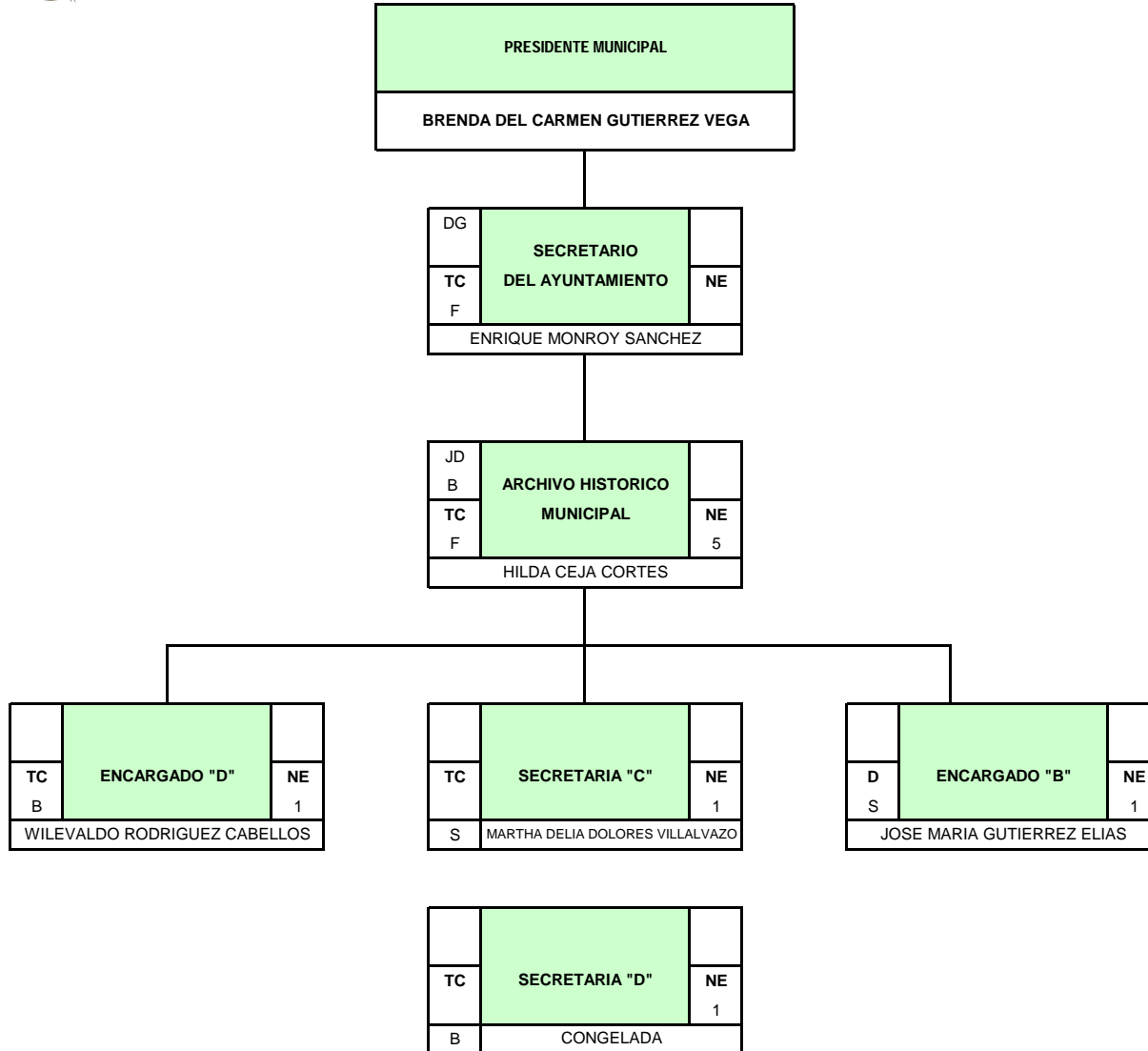



H. AYUNTAMIENTO CONSTITUCIONAL VILLA DE ALVAREZ, COL.
Tesorería Municipal

Presupuesto de Egresos
Ejercicio Fiscal 2010

Presupuesto Mensual por Unidad de Responsabilidad y Concepto del Gasto

03 00		SECRETARIA DEL AYUNTAMIENTO													
03 03		ARCHIVO HISTORICO													
Capítulo del Gasto	Parcial	Ene	Feb	Mar	Abr	May	Jun	Jul	Ago	Sep	Oct	Nov	Dic	Total	
001 000 0000	SERVICIOS PERSONALES		91,487	50,297	52,724	57,459	52,862	60,422	50,768	53,797	53,636	74,642	59,710	144,088	801,897
001 001 0000	PERCEPCIONES		87,413	46,224	46,224	53,386	46,224	55,329	46,224	46,224	46,224	46,455	55,637	129,296	704,863
001 001 0001	05 SUELDO		19,214	19,214	19,214	19,214	19,214	19,214	19,214	19,214	19,214	19,214	19,214	19,214	230,569
	01 SECRETARIA D	2,845	2,845	2,845	2,845	2,845	2,845	2,845	2,845	2,845	2,845	2,845	2,845	2,845	34,146
	01 SECRETARIA C	3,414	3,414	3,414	3,414	3,414	3,414	3,414	3,414	3,414	3,414	3,414	3,414	3,414	40,978
	01 ENCARGADO D	3,427	3,427	3,427	3,427	3,427	3,427	3,427	3,427	3,427	3,427	3,427	3,427	3,427	41,126
	01 ENCARGADO B	3,921	3,921	3,921	3,921	3,921	3,921	3,921	3,921	3,921	3,921	3,921	3,921	3,921	47,055
	01 JEFE DE DEPARTAMENTO	5,061	5,061	5,061	5,061	5,061	5,061	5,061	5,061	5,061	5,061	5,061	5,061	5,061	60,732
001 001 0002	AGUINALDO		41,189											82,841	124,030
001 001 0003	SOBRESUELDO		16,063	16,063	16,063	16,063	16,063	16,063	16,063	16,063	16,063	16,063	16,063	16,063	192,767
001 001 0005	COMPENSACION ORDINARIA		3,253	3,253	3,253	3,253	3,253	3,253	3,253	3,253	3,253	3,253	3,253	3,253	39,044
001 001 0009	QUINQUENIOS		2,657	2,657	2,657	2,657	2,657	2,657	2,657	2,657	2,888	2,888	2,888	32,588	
001 001 0011	CANASTA BASICA		2,121	2,121	2,121	2,121	2,121	2,121	2,121	2,121	2,121	2,121	2,121	25,453	
001 001 0012	BONO DE TRANSPORTE		1,216	1,216	1,216	1,216	1,216	1,216	1,216	1,216	1,216	1,216	1,216	14,594	
001 001 0013	BONO DE RENTA		1,059	1,059	1,059	1,059	1,059	1,059	1,059	1,059	1,059	1,059	1,059	12,710	
001 001 0014	PREVISION SOCIAL MULTIPLE		638	638	638	638	638	638	638	638	638	638	638	7,656	
001 001 0015	PRIMA VACACIONAL							9,105					9,182	18,287	
001 001 0016	AJUSTES DIAS 31						7,161							7,161	
001 002 0000	PRESTACIONES		4,073	4,073	6,500	4,073	6,637	5,093	4,544	7,573	7,412	28,187	4,073	14,792	97,033
001 002 0004	BONO DE ANTIGUEDAD											10,572		10,572	
001 002 0006	BONO DEL BUROCRATA											13,541		13,541	
001 002 0007	BONO DIA DE LA MADRE					2,564								2,564	
001 002 0008	BONO DIA DE LA SECRETARIA							471						471	
001 002 0009	BONO DIA DEL PADRE						1,020							1,020	
001 002 0010	BONO EXTRAORDINARIO ANUAL				2,427									2,427	
001 002 0011	BONO NAVIDEÑO												5,124	5,124	
001 002 0013	BONO PRODUCTIVIDAD												5,595	5,595	
001 002 0014	BONO SINDICAL										3,339			3,339	
001 002 0015	BONO UTILES ESCOLARES								2,500					2,500	
001 002 0016	BONO UNIFORMES ESCOLARES								1,000					1,000	
001 002 0019	ESTIMULO EFICIENCIA Y PUNTUALIDAD		408	408	408	408	408	408	408	408	408	408	408	4,898	
001 002 0020	ESTIMULO PROFESIONAL		350	350	350	350	350	350	350	350	350	350	350	4,200	
001 002 0023	FONDO DE AHORRO PERSONAL DE BASE		600	600	600	600	600	600	600	600	600	600	600	7,201	
001 002 0024	FONDO DE AHORRO PERSONAL CONFIANZA		589	589	589	589	589	589	589	589	589	589	589	7,075	
001 002 0025	FONDO DE AHORRO PERSONAL SINDICALIZADO		1,403	1,403	1,403	1,403	1,403	1,403	1,403	1,403	1,403	1,403	1,403	16,846	
001 002 0026	PENSIONES CIVILES		651	651	651	651	651	651	651	651	651	651	651	7,812	
001 002 0042	APORT.P/FONDO FINANCIAMIENTO PARA		70	70	70	70	70	70	70	70	70	70	70	842	
002 000 0000	MATERIALES Y SUMINISTROS		1,210	1,210	1,210	1,210	1,210	1,210	1,210	1,210	1,210	1,210	1,210	14,528	



H. AYUNTAMIENTO CONSTITUCIONAL VILLA DE ALVAREZ, COL.
Tesorería Municipal

Presupuesto de Egresos
Ejercicio Fiscal 2010

Presupuesto Mensual por Unidad de Responsabilidad y Concepto del Gasto

03 00		SECRETARIA DEL AYUNTAMIENTO													
03 03		ARCHIVO HISTORICO													
Capítulo del Gasto		Parcial	Ene	Feb	Mar	Abr	May	Jun	Jul	Ago	Sep	Oct	Nov	Dic	Total
002	001 0000		1,119	1,119	1,119	1,119	1,119	1,119	1,119	1,119	1,119	1,119	1,119	1,119	13,431
002	002 0000														
002	003 0000														
002	004 0000														
002	005 0000														
002	009 0000		91	91	91	91	91	91	91	91	91	91	91	91	1,097
002	011 0000														
002	012 0000														
002	018 0000														
003	000 0000														
003	006 0000														
003	011 0000														
004	000 0000														
004	001 0000														
004	004 0000														
004	006 0000														
004	007 0000														
004	013 0000														
Suma la Unidad de Responsabilidad			92,697	51,508	53,935	58,669	54,072	61,633	51,979	55,008	54,847	75,852	60,921	145,299	816,425



H. AYUNTAMIENTO CONSTITUCIONAL DE VILLA DE ALVAREZ
2009 - 2012

03-04 ASUNTOS JURIDICOS
ORGANIGRAMA

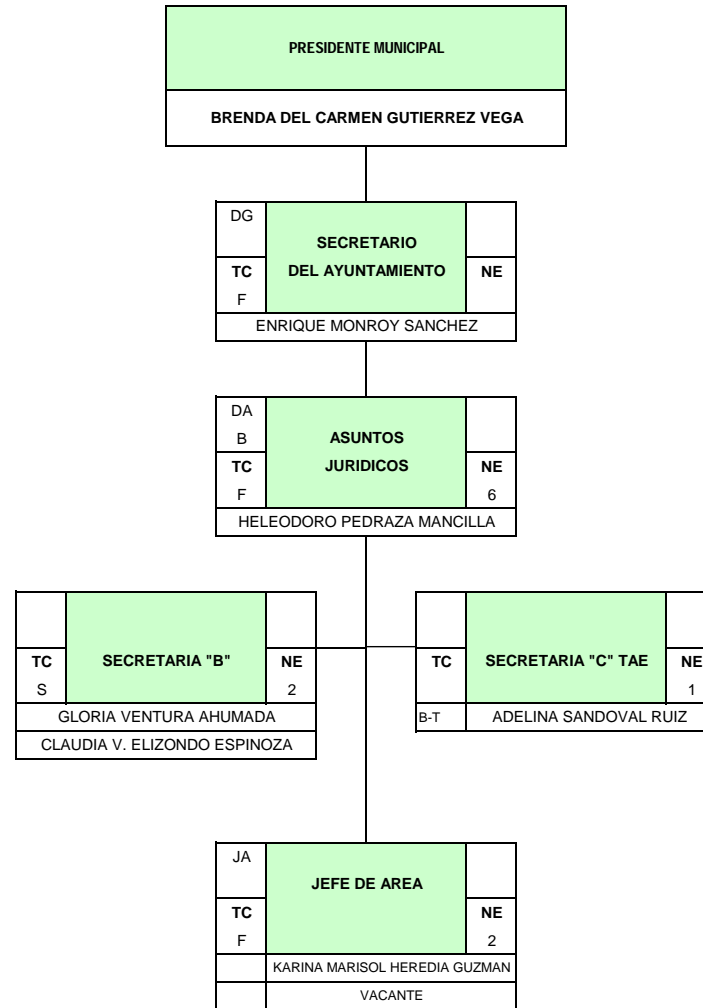



H. AYUNTAMIENTO CONSTITUCIONAL VILLA DE ALVAREZ, COL.
Tesorería Municipal

Presupuesto de Egresos
Ejercicio Fiscal 2010

Presupuesto Mensual por Unidad de Responsabilidad y Concepto del Gasto

03 00		SECRETARIA DEL AYUNTAMIENTO															
03 04		JURIDICO															
Capítulo del Gasto		Parcial	Ene	Feb	Mar	Abr	May	Jun	Jul	Ago	Sep	Oct	Nov	Dic	Total		
001	000	0000		161,393	87,337	90,978	98,294	89,902	102,200	88,751	92,587	93,534	112,126	102,200	254,259	1,373,566	
001	001	0000		155,663	81,607	81,607	92,564	81,607	96,470	81,607	81,607	81,607	81,607	96,470	229,719	1,242,141	
001	001	0001	06	SUELDO	28,552	28,552	28,552	28,552	28,552	28,552	28,552	28,552	28,552	28,552	28,552	342,626	
				01 DIRECTOR DE AREA B	5,953	5,953	5,953	5,953	5,953	5,953	5,953	5,953	5,953	5,953	5,953	71,445	
				01 SECRETARIA C TAE	6,010	6,010	6,010	6,010	6,010	6,010	6,010	6,010	6,010	6,010	6,010	72,126	
				02 SECRETARIA B	3,555	7,111	7,111	7,111	7,111	7,111	7,111	7,111	7,111	7,111	7,111	85,341	
				02 JEFE DE AREA	4,475	8,951	8,951	8,951	8,951	8,951	8,951	8,951	8,951	8,951	8,951	107,416	
001	001	0002		AGUINALDO	74,055										148,111	222,167	
001	001	0003		SOBRESUELDO	23,760	23,760	23,760	23,760	23,760	23,760	23,760	23,760	23,760	23,760	23,760	285,123	
001	001	0005		COMPENSACION ORDINARIA	14,149	14,149	14,149	14,149	14,149	14,149	14,149	14,149	14,149	14,149	14,149	169,791	
001	001	0007		COMPENSACION EXTRAORDINARIA	1,718	1,718	1,718	1,718	1,718	1,718	1,718	1,718	1,718	1,718	1,718	20,619	
001	001	0009		QUINQUENIOS	5,875	5,875	5,875	5,875	5,875	5,875	5,875	5,875	5,875	5,875	5,875	70,509	
001	001	0011		CANASTA BASICA	3,181	3,181	3,181	3,181	3,181	3,181	3,181	3,181	3,181	3,181	3,181	38,180	
001	001	0012		BONO DE TRANSPORTE	1,824	1,824	1,824	1,824	1,824	1,824	1,824	1,824	1,824	1,824	1,824	21,892	
001	001	0013		BONO DE RENTA	1,588	1,588	1,588	1,588	1,588	1,588	1,588	1,588	1,588	1,588	1,588	19,065	
001	001	0014		PREVISION SOCIAL MULTIPLE	957	957	957	957	957	957	957	957	957	957	957	11,484	
001	001	0015		PRIMA VACACIONAL					14,862					14,862	29,724		
001	001	0016		AJUSTES DIAS 31				10,956							10,956		
001	002	0000		PRESTACIONES	5,729	5,729	9,371	5,729	8,294	5,729	7,143	10,979	11,927	30,518	5,729	24,540	131,425
001	002	0006		BONO DEL BUROCRATA									24,789		24,789		
001	002	0007		BONO DIA DE LA MADRE				2,564							2,564		
001	002	0008		BONO DIA DE LA SECRETARIA					1,413						1,413		
001	002	0010		BONO EXTRAORDINARIO ANUAL			3,641								3,641		
001	002	0011		BONO NAVIDEÑO										8,992	8,992		
001	002	0013		BONO PRODUCTIVIDAD										9,818	9,818		
001	002	0014		BONO SINDICAL							6,197				6,197		
001	002	0015		BONO UTILES ESCOLARES						3,750					3,750		
001	002	0016		BONO UNIFORMES ESCOLARES						1,500					1,500		
001	002	0019		ESTIMULO EFICIENCIA Y PUNTUALIDAD	395	395	395	395	395	395	395	395	395	395	395	4,749	
001	002	0023		FONDO DE AHORRO PERSONAL DE BASE	1,150	1,150	1,150	1,150	1,150	1,150	1,150	1,150	1,150	1,150	1,150	13,801	
001	002	0024		FONDO DE AHORRO PERSONAL CONFIANZA	2,127	2,127	2,127	2,127	2,127	2,127	2,127	2,127	2,127	2,127	2,127	25,527	
001	002	0025		FONDO DE AHORRO PERSONAL SINDICALIZADO	1,360	1,360	1,360	1,360	1,360	1,360	1,360	1,360	1,360	1,360	1,360	16,331	
001	002	0026		PENSIONES CIVILES	627	627	627	627	627	627	627	627	627	627	627	7,533	
001	002	0042		APORT.P/FONDO FINANCIAMIENTO PARA	68	68	68	68	68	68	68	68	68	68	68	816	
002	000	0000		MATERIALES Y SUMINISTROS	587	587	587	587	587	587	587	587	587	587	587	7,054	
002	001	0000		MATERIALES Y UTILES DE OFICINA	155	155	155	155	155	155	155	155	155	155	155	1,861	
002	003	0000		MATERIAL PARA FOTOCOPIADO Y ENGARGOLADO													



H. AYUNTAMIENTO CONSTITUCIONAL VILLA DE ALVAREZ, COL.
 Tesorería Municipal

Presupuesto de Egresos
 Ejercicio Fiscal 2010

Presupuesto Mensual por Unidad de Responsabilidad y Concepto del Gasto

03 00		SECRETARIA DEL AYUNTAMIENTO													
03 04		JURIDICO													
Capítulo del Gasto	Parcial	Ene	Feb	Mar	Abr	May	Jun	Jul	Ago	Sep	Oct	Nov	Dic	Total	
002 004 0000	MATERIAL HIGIENICO Y DE ASEO														
002 005 0000	MATERIAL IMPRESO	65	65	65	65	65	65	65	65	65	65	65	65	782	
002 008 0000	LLANTAS Y CAMARAS														
002 009 0000	CONSUMIBLES Y ACCESORIOS PARA COMPUTACION	277	277	277	277	277	277	277	277	277	277	277	277	3,333	
002 010 0000	MATERIAL BIBLIOGRAFICO														
002 011 0000	CAPACITACION Y ADIESTRAMIENTO														
002 012 0000	EQUIPO Y MATERIAL DE SEGURIDAD														
002 018 0000	OTROS MATERIALES Y SUMINISTROS	89	89	89	89	89	89	89	89	89	89	89	89	1,076	
003 000 0000	MANTENIMIENTO Y CONSERVACION	172	172	172	172	172	172	172	172	172	172	172	172	2,068	
003 006 0000	MANTENIMIENTO DE MOBILIARIO Y EQUIPO DE OFICINA	172	172	172	172	172	172	172	172	172	172	172	172	2,068	
004 000 0000	SERVICIOS GENERALES	3,934	3,934	3,934	3,934	3,934	3,934	3,934	3,934	3,934	3,934	3,934	3,934	47,211	
004 005 0000	SERVICIOS TECNICOS	2,587	2,587	2,587	2,587	2,587	2,587	2,587	2,587	2,587	2,587	2,587	2,587	31,052	
004 006 0000	IMPUESTOS, SEGUROS Y FIANZAS	1,281	1,281	1,281	1,281	1,281	1,281	1,281	1,281	1,281	1,281	1,281	1,281	15,383	
004 007 0000	GASTOS DE VIAJE														
004 008 0000	MENSAJERIA Y PAQUETERIA	21	21	21	21	21	21	21	21	21	21	21	21	256	
004 013 0000	OTROS SERVICIOS GENERALES	43	43	43	43	43	43	43	43	43	43	43	43	519	
Suma la Unidad de Responsabilidad		166,088	92,032	95,673	102,988	94,597	106,894	93,445	97,282	98,229	116,821	106,894	258,954	1,429,901	



H. AYUNTAMIENTO CONSTITUCIONAL DE VILLA DE ALVAREZ
2009 - 2012

04-01 OFICIALIA MAYOR
ORGANIGRAMA

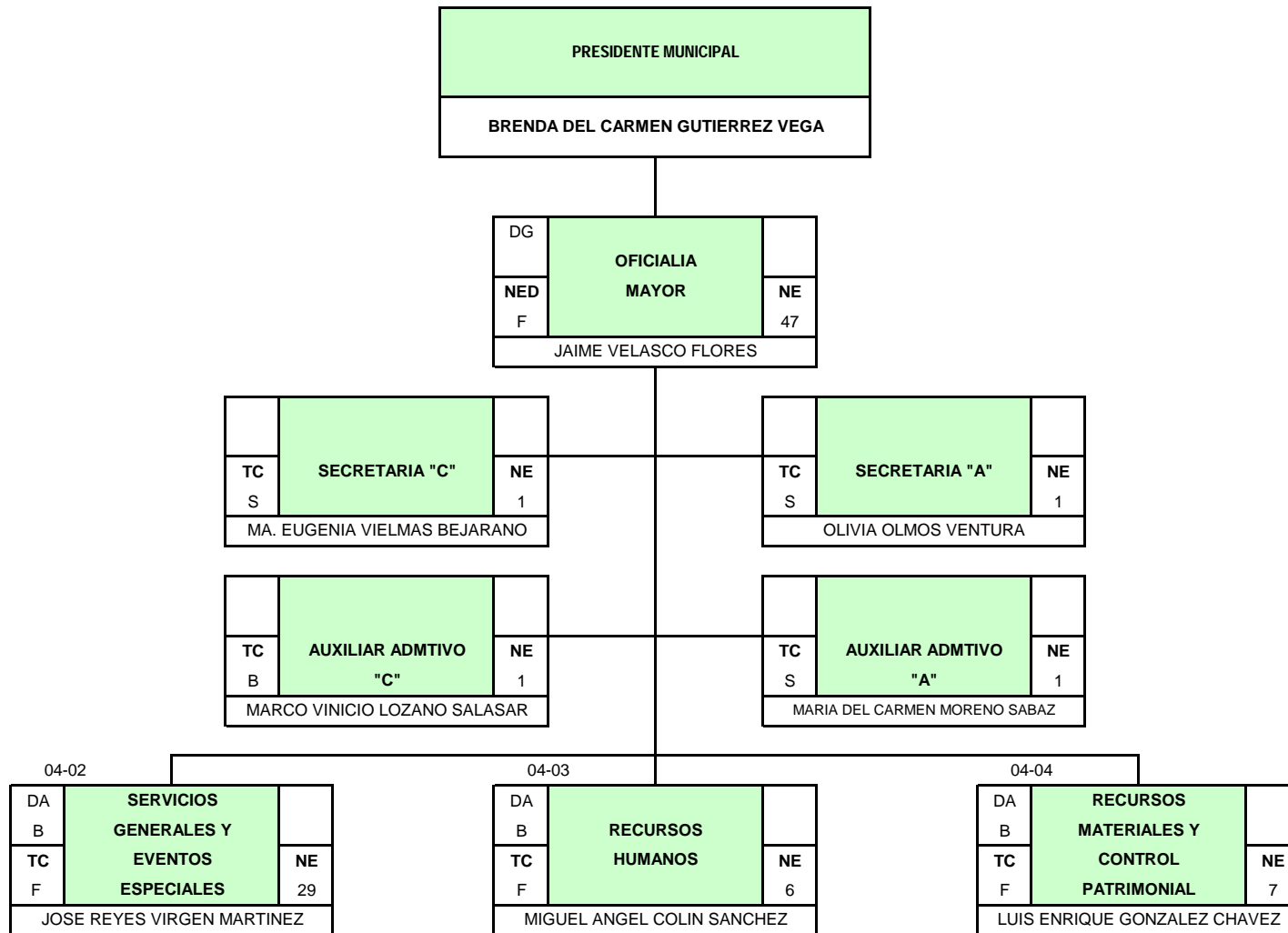



H. AYUNTAMIENTO CONSTITUCIONAL VILLA DE ALVAREZ, COL.
Tesorería Municipal

Presupuesto de Egresos
Ejercicio Fiscal 2010

Presupuesto Mensual por Unidad de Responsabilidad y Concepto del Gasto

04 00		OFICIALIA MAYOR													
04 01		DESPACHO DEL C. OFICIAL MAYOR													
Capítulo del Gasto	Parcial	Ene	Feb	Mar	Abr	May	Jun	Jul	Ago	Sep	Oct	Nov	Dic	Total	
001 000 0000	SERVICIOS PERSONALES		155,935	84,845	88,486	95,020	87,410	98,158	85,787	90,095	90,120	116,289	98,466	244,392	1,335,007
001 001 0000	PERCEPCIONES		149,732	78,642	78,642	88,817	78,642	91,955	78,642	78,642	78,642	78,642	92,263	221,515	1,194,780
001 001 0001	05 SUELDO		26,853	26,853	26,853	26,853	26,853	26,853	26,853	26,853	26,853	26,853	26,853	26,853	322,239
	01 AUXILIAR ADMINISTRATIVO C	2,819	2,819	2,819	2,819	2,819	2,819	2,819	2,819	2,819	2,819	2,819	2,819	2,819	33,832
	01 SECRETARIA C	3,414	3,414	3,414	3,414	3,414	3,414	3,414	3,414	3,414	3,414	3,414	3,414	3,414	40,978
	01 SECRETARIA A	3,699	3,699	3,699	3,699	3,699	3,699	3,699	3,699	3,699	3,699	3,699	3,699	3,699	44,391
	01 AUXILIAR ADMINISTRATIVO A	4,440	4,440	4,440	4,440	4,440	4,440	4,440	4,440	4,440	4,440	4,440	4,440	4,440	53,282
	01 OFICIAL MAYOR	11,904	11,904	11,904	11,904	11,904	11,904	11,904	11,904	11,904	11,904	11,904	11,904	11,904	142,853
001 001 0002	AGUINALDO		71,090											142,642	213,733
001 001 0003	SOBRESUELDO		22,378	22,378	22,378	22,378	22,378	22,378	22,378	22,378	22,378	22,378	22,378	22,378	268,538
001 001 0005	COMPENSACION ORDINARIA		17,590	17,590	17,590	17,590	17,590	17,590	17,590	17,590	17,590	17,590	17,590	17,590	211,091
001 001 0009	QUINQUENIOS		4,268	4,268	4,268	4,268	4,268	4,268	4,268	4,268	4,268	4,268	4,498	4,498	51,678
001 001 0011	CANASTA BASICA		3,181	3,181	3,181	3,181	3,181	3,181	3,181	3,181	3,181	3,181	3,181	3,181	38,180
001 001 0012	BONO DE TRANSPORTE		1,824	1,824	1,824	1,824	1,824	1,824	1,824	1,824	1,824	1,824	1,824	1,824	21,892
001 001 0013	BONO DE RENTA		1,588	1,588	1,588	1,588	1,588	1,588	1,588	1,588	1,588	1,588	1,588	1,588	19,065
001 001 0014	PREVISION SOCIAL MULTIPLE		957	957	957	957	957	957	957	957	957	957	957	957	11,484
001 001 0015	PRIMA VACACIONAL							13,312						13,389	26,702
001 001 0016	AJUSTES DIAS 31						10,175								10,175
001 002 0000	PRESTACIONES		6,202	6,202	9,844	6,202	8,767	6,202	7,145	11,452	11,478	37,647	6,202	22,876	140,227
001 002 0004	BONO DE ANTIGUEDAD											10,341			10,341
001 002 0006	BONO DEL BUROCRATA											21,102			21,102
001 002 0007	BONO DIA DE LA MADRE						2,564								2,564
001 002 0008	BONO DIA DE LA SECRETARIA							942							942
001 002 0010	BONO EXTRAORDINARIO ANUAL				3,641										3,641
001 002 0011	BONO NAVIDEÑO													7,970	7,970
001 002 0013	BONO PRODUCTIVIDAD													8,703	8,703
001 002 0014	BONO SINDICAL										5,275				5,275
001 002 0015	BONO UTILES ESCOLARES									3,750					3,750
001 002 0016	BONO UNIFORMES ESCOLARES									1,500					1,500
001 002 0019	ESTIMULO EFICIENCIA Y PUNTUALIDAD		642	642	642	642	642	642	642	642	642	642	642	642	7,715
001 002 0020	ESTIMULO PROFESIONAL		350	350	350	350	350	350	350	350	350	350	350	350	4,200
001 002 0023	FONDO DE AHORRO PERSONAL DE BASE		269	269	269	269	269	269	269	269	269	269	269	269	3,237
001 002 0024	FONDO DE AHORRO PERSONAL CONFIANZA		1,930	1,930	1,930	1,930	1,930	1,930	1,930	1,930	1,930	1,930	1,930	1,930	23,171
001 002 0025	FONDO DE AHORRO PERSONAL SINDICALIZADO		2,211	2,211	2,211	2,211	2,211	2,211	2,211	2,211	2,211	2,211	2,211	2,211	26,532
001 002 0026	PENSIONES CIVILES		687	687	687	687	687	687	687	687	687	687	687	687	8,251
001 002 0042	APORT.P/FONDO FINANCIAMIENTO PARA		110	110	110	110	110	110	110	110	110	110	110	110	1,326
002 000 0000	MATERIALES Y SUMINISTROS		1,221	1,221	1,221	1,221	1,221	1,221	1,221	1,221	1,221	1,221	1,221	1,221	14,660



H. AYUNTAMIENTO CONSTITUCIONAL VILLA DE ALVAREZ, COL.
Tesorería Municipal

Presupuesto de Egresos
Ejercicio Fiscal 2010

Presupuesto Mensual por Unidad de Responsabilidad y Concepto del Gasto

04 00		OFICIALIA MAYOR													
04 01		DESPACHO DEL C. OFICIAL MAYOR													
Capítulo del Gasto	Parcial	Ene	Feb	Mar	Abr	May	Jun	Jul	Ago	Sep	Oct	Nov	Dic	Total	
002 001 0000	MATERIALES Y UTILES DE OFICINA	644	644	644	644	644	644	644	644	644	644	644	644	644	7,733
002 002 0000	MATERIAL FOTOGRAFICO, AUDIO Y VIDEO														
002 003 0000	MATERIAL PARA FOTOCOPIADO Y ENGARGOLADO														
002 004 0000	MATERIAL HIGIENICO Y DE ASEO														
002 005 0000	MATERIAL IMPRESO														
002 008 0000	LLANTAS Y CAMARAS														
002 009 0000	CONSUMIBLES Y ACCESORIOS PARA COMPUTACION	454	454	454	454	454	454	454	454	454	454	454	454	454	5,454
002 010 0000	MATERIAL BIBLIOGRAFICO														
002 011 0000	CAPACITACION Y ADIESTRAMIENTO														
002 012 0000	EQUIPO Y MATERIAL DE SEGURIDAD														
002 013 0000	MATERIAL CONSTRUCCION, FERRETERIA,														
002 018 0000	OTROS MATERIALES Y SUMINISTROS	122	122	122	122	122	122	122	122	122	122	122	122	122	1,471
003 000 0000	MANTENIMIENTO Y CONSERVACION	102	102	102	102	102	102	102	102	102	102	102	102	102	1,226
003 002 0000	MANTENIMIENTO EQUIPO DE COMPUTO														
003 003 0000	MANTENIMIENTO DE AUDIO Y VIDEO														
003 004 0000	MANTENIMIENTO DE FOTOCOPIADO														
003 006 0000	MANTENIMIENTO DE MOBILIARIO Y EQUIPO DE OFICINA	102	102	102	102	102	102	102	102	102	102	102	102	102	1,226
003 007 0000	MANTENIMIENTO EQUIPO DE RADIOCOMUNICACION														
003 009 0000	MANTENIMIENTO DE EQUIPO INDUSTRIAL														
003 011 0000	OTROS GASTOS DE MANTENIMIENTO Y CONSERVACION														
004 000 0000	SERVICIOS GENERALES	13,551	13,551	13,551	13,551	13,551	13,551	13,551	13,551	13,551	13,551	13,551	13,551	13,551	162,612
004 001 0000	ARRENDAMIENTOS	13,480	13,480	13,480	13,480	13,480	13,480	13,480	13,480	13,480	13,480	13,480	13,480	13,480	161,763
004 005 0000	SERVICIOS TECNICOS														
004 006 0000	IMPUESTOS, SEGUROS Y FIANZAS	49	49	49	49	49	49	49	49	49	49	49	49	49	588
004 007 0000	GASTOS DE VIAJE														
004 008 0000	MENSAJERIA Y PAQUETERIA														
004 009 0000	GASTOS DE ORDEN SOCIAL														
004 010 0000	ATENCION A VISITANTES DISTINGUIDOS														
004 013 0000	OTROS SERVICIOS GENERALES	21	21	21	21	21	21	21	21	21	21	21	21	21	261



Presupuesto de Egresos
Ejercicio Fiscal 2010

H. AYUNTAMIENTO CONSTITUCIONAL VILLA DE ALVAREZ, COL.
Tesorería Municipal

Presupuesto Mensual por Unidad de Responsabilidad y Concepto del Gasto

04 00	OFICIALIA MAYOR													
	04 01	DESPACHO DEL C. OFICIAL MAYOR												
Capítulo del Gasto		Parcial	Ene	Feb	Mar	Abr	May	Jun	Jul	Ago	Sep	Oct	Nov	Dic
Suma la Unidad de Responsabilidad		170,810	99,720	103,361	109,895	102,285	113,033	100,662	104,970	104,995	131,164	113,340	259,267	1,513,507



H. AYUNTAMIENTO CONSTITUCIONAL DE VILLA DE ALVAREZ
2009 - 2012

04-02 SERVICIOS GENERALES
ORGANIGRAMA

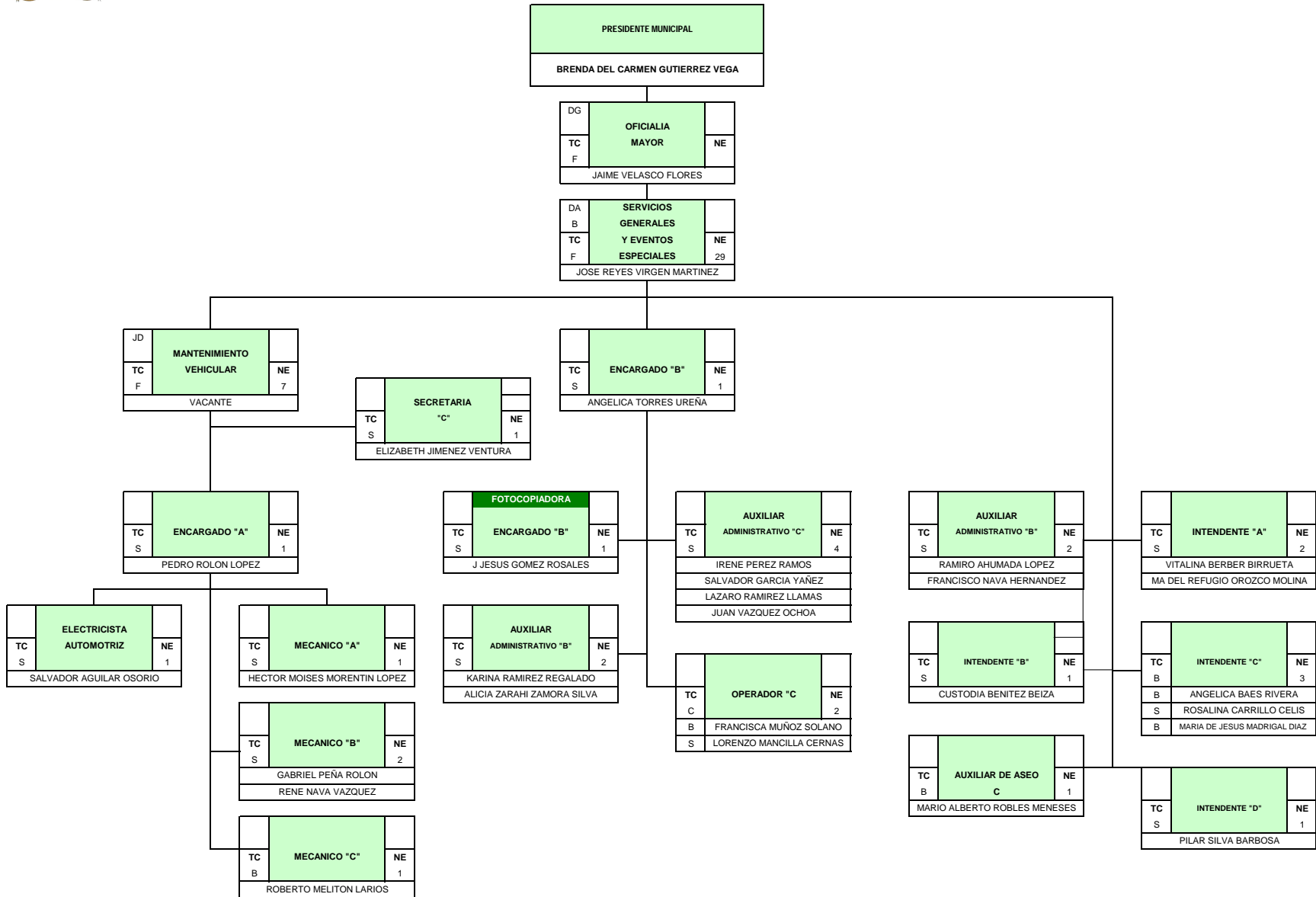



**Presupuesto de Egresos
Ejercicio Fiscal 2010**

**H. AYUNTAMIENTO CONSTITUCIONAL VILLA DE ALVAREZ, COL.
Tesorería Municipal**

Presupuesto Mensual por Unidad de Responsabilidad y Concepto del Gasto

04 00		OFICIALIA MAYOR													
04 02		SERVICIOS GENERALES Y EVENTOS ESPECIALES													
Capítulo del Gasto	Parcial	Ene	Feb	Mar	Abr	May	Jun	Jul	Ago	Sep	Oct	Nov	Dic	Total	
001 000 0000	SERVICIOS PERSONALES	627,987	370,531	397,232	421,210	387,443	454,147	371,506	409,693	408,145	647,634	443,998	1,014,305	5,953,836	
001 001 0000	PERCEPCIONES	570,769	313,312	313,312	361,570	313,553	383,284	313,816	313,975	314,133	314,523	384,358	832,808	4,729,419	
001 001 0001	30 SUELDO	110,430	110,430	110,430	110,430	110,430	110,430	110,430	110,430	110,430	110,430	110,430	110,430	1,325,163	
01															
01 AUXILIAR DE ASEO C	2,424	2,424	2,424	2,424	2,424	2,424	2,424	2,424	2,424	2,424	2,424	2,424	2,424	29,091	
01 INTENDENTE D	2,891	2,891	2,891	2,891	2,891	2,891	2,891	2,891	2,891	2,891	2,891	2,891	2,891	34,696	
01 INTENDENTE B	3,309	3,309	3,309	3,309	3,309	3,309	3,309	3,309	3,309	3,309	3,309	3,309	3,309	39,719	
01 SECRETARIA C	3,414	3,414	3,414	3,414	3,414	3,414	3,414	3,414	3,414	3,414	3,414	3,414	3,414	40,978	
01 MECANICO C	4,161	4,161	4,161	4,161	4,161	4,161	4,161	4,161	4,161	4,161	4,161	4,161	4,161	49,935	
01 ELECTRICISTA AUTOMOTRIZ	4,652	4,652	4,652	4,652	4,652	4,652	4,652	4,652	4,652	4,652	4,652	4,652	4,652	55,830	
01 ENCARGADO A	4,746	4,746	4,746	4,746	4,746	4,746	4,746	4,746	4,746	4,746	4,746	4,746	4,746	56,954	
01 JEFE DE DEPARTAMENTO	5,049	5,049	5,049	5,049	5,049	5,049	5,049	5,049	5,049	5,049	5,049	5,049	5,049	60,588	
01 MECANICO A	5,194	5,194	5,194	5,194	5,194	5,194	5,194	5,194	5,194	5,194	5,194	5,194	5,194	62,338	
01 DIRECTOR DE AREA B	5,953	5,953	5,953	5,953	5,953	5,953	5,953	5,953	5,953	5,953	5,953	5,953	5,953	71,445	
02 OPERADOR C	3,089	6,179	6,179	6,179	6,179	6,179	6,179	6,179	6,179	6,179	6,179	6,179	6,179	74,153	
02 INTENDENTE A	3,567	7,134	7,134	7,134	7,134	7,134	7,134	7,134	7,134	7,134	7,134	7,134	7,134	85,614	
02 ENCARGADO B	3,921	7,842	7,842	7,842	7,842	7,842	7,842	7,842	7,842	7,842	7,842	7,842	7,842	94,111	
02 MECANICO B	4,746	9,492	9,492	9,492	9,492	9,492	9,492	9,492	9,492	9,492	9,492	9,492	9,492	113,909	
03 INTENDENTE C	3,052	9,157	9,157	9,157	9,157	9,157	9,157	9,157	9,157	9,157	9,157	9,157	9,157	109,894	
04 AUXILIAR ADMINISTRATIVO C	2,819	11,277	11,277	11,277	11,277	11,277	11,277	11,277	11,277	11,277	11,277	11,277	11,277	135,331	
04 AUXILIAR ADMINISTRATIVO B	3,427	13,709	13,709	13,709	13,709	13,709	13,709	13,709	13,709	13,709	13,709	13,709	13,709	164,512	
001 001 0002	AGUINALDO	257,615											518,285	775,901	
001 001 0003	SOBRESUELDO	92,596	92,596	92,596	92,596	92,596	92,596	92,596	92,596	92,596	92,596	92,596	92,596	1,111,153	
001 001 0005	COMPENSACION ORDINARIA	15,330	15,330	15,330	15,330	15,330	15,330	15,330	15,330	15,330	15,330	15,330	15,330	183,961	
001 001 0007	COMPENSACION EXTRAORDINARIA	9,154	9,154	9,154	9,154	9,154	9,154	9,154	9,154	9,154	9,154	9,154	9,154	109,857	
001 001 0009	QUINQUENIOS	30,262	30,420	30,420	30,541	30,661	30,793	30,925	31,083	31,242	31,631	31,631	31,631	371,247	
001 001 0011	CANASTA BASICA	23,332	23,332	23,332	23,332	23,332	23,332	23,332	23,332	23,332	23,332	23,332	23,332	279,987	
001 001 0012	BONO DE TRANSPORTE	13,378	13,378	13,378	13,378	13,378	13,378	13,378	13,378	13,378	13,378	13,378	13,378	160,543	
001 001 0013	BONO DE RENTA	11,651	11,651	11,651	11,651	11,651	11,651	11,651	11,651	11,651	11,651	11,651	11,651	139,814	
001 001 0014	PREVISION SOCIAL MULTIPLE	7,018	7,018	7,018	7,018	7,018	7,018	7,018	7,018	7,018	7,018	7,018	7,018	84,216	
001 001 0015	PRIMA VACACIONAL						69,599						69,835	139,435	
001 001 0016	AJUSTES DIAS 31				48,137									48,137	
001 002 0000	PRESTACIONES	42,691	42,691	69,393	42,691	58,080	53,914	43,162	81,191	79,484	318,584	42,691	159,705	1,034,283	
001 002 0004	BONO DE ANTIGUEDAD										128,410			128,410	
001 002 0006	BONO DEL BUROCRATA										147,482			147,482	
001 002 0007	BONO DIA DE LA MADRE					15,388								15,388	
001 002 0008	BONO DIA DE LA SECRETARIA							471						471	
001 002 0009	BONO DIA DEL PADRE						11,222							11,222	



H. AYUNTAMIENTO CONSTITUCIONAL VILLA DE ALVAREZ, COL.
Tesorería Municipal

Presupuesto de Egresos
Ejercicio Fiscal 2010

Presupuesto Mensual por Unidad de Responsabilidad y Concepto del Gasto

04 00		OFICIALIA MAYOR													
04 02		SERVICIOS GENERALES Y EVENTOS ESPECIALES													
Capítulo del Gasto	Parcial	Ene	Feb	Mar	Abr	May	Jun	Jul	Ago	Sep	Oct	Nov	Dic	Total	
001 002 0010	BONO EXTRAORDINARIO ANUAL			26,701										26,701	
001 002 0011	BONO NAVIDEÑO												55,937	55,937	
001 002 0012	BONO PRIMA DE RIESGO Y CONTAGIO	500	500	500	500	500	500	500	500	500	500	500	500	6,000	
001 002 0013	BONO PRODUCTIVIDAD												61,076	61,076	
001 002 0014	BONO SINDICAL									36,792				36,792	
001 002 0015	BONO UTILES ESCOLARES								27,500					27,500	
001 002 0016	BONO UNIFORMES ESCOLARES								11,000					11,000	
001 002 0019	ESTIMULO EFICIENCIA Y PUNTUALIDAD	4,441	4,441	4,441	4,441	4,441	4,441	4,441	4,441	4,441	4,441	4,441	4,441	53,293	
001 002 0020	ESTIMULO PROFESIONAL	700	700	700	700	700	700	700	700	700	700	700	700	8,400	
001 002 0023	FONDO DE AHORRO PERSONAL DE BASE	1,510	1,510	1,510	1,510	1,510	1,510	1,510	1,510	1,510	1,510	1,510	1,510	18,121	
001 002 0024	FONDO DE AHORRO PERSONAL CONFIANZA	1,765	1,765	1,765	1,765	1,765	1,765	1,765	1,765	1,765	1,765	1,765	1,765	21,184	
001 002 0025	FONDO DE AHORRO PERSONAL SINDICALIZADO	15,272	15,272	15,272	15,272	15,272	15,272	15,272	15,272	15,272	15,272	15,272	15,272	183,265	
001 002 0026	PENSIONES CIVILES	4,573	4,573	4,573	4,573	4,573	4,573	4,573	4,573	4,573	4,573	4,573	4,573	54,877	
001 002 0027	POSADA NAVIDEÑA	12,865	12,865	12,865	12,865	12,865	12,865	12,865	12,865	12,865	12,865	12,865	12,865	154,391	
001 002 0039	BONO DE CHOFER	300	300	300	300	300	300	300	300	300	300	300	300	3,600	
001 002 0042	APORT.P/FONDO FINANCIAMIENTO PARA	763	763	763	763	763	763	763	763	763	763	763	763	9,164	
001 003 0000	PERCEPCIONES PERSONAL EVENTUAL	14,527	14,527	14,527	16,948	15,809	16,948	14,527	14,527	14,527	14,527	16,948	21,790	190,133	
001 003 0001	SUELDOS Y ASIMILABLES	14,527	14,527	14,527	16,948	14,527	16,948	14,527	14,527	14,527	14,527	16,948	14,527	181,587	
001 003 0002	AGUINALDO ASIMILABLES												7,263	7,263	
001 003 0014	BONO DIA DE LA MADRE ASIMILABLES					1,282								1,282	
002 000 0000	MATERIALES Y SUMINISTROS	44,047	44,047	44,047	44,047	44,047	44,047	44,047	44,047	44,047	44,047	44,047	44,047	528,564	
002 001 0000	MATERIALES Y UTILES DE OFICINA	2,610	2,610	2,610	2,610	2,610	2,610	2,610	2,610	2,610	2,610	2,610	2,610	31,327	
002 002 0000	MATERIAL FOTOGRAFICO, AUDIO Y VIDEO	587	587	587	587	587	587	587	587	587	587	587	587	7,045	
002 003 0000	MATERIAL PARA FOTOCOPIADO Y ENGARGOLADO	987	987	987	987	987	987	987	987	987	987	987	987	11,849	
002 004 0000	MATERIAL HIGIENICO Y DE ASEO	8,642	8,642	8,642	8,642	8,642	8,642	8,642	8,642	8,642	8,642	8,642	8,642	103,707	
002 005 0000	MATERIAL IMPRESO	1,911	1,911	1,911	1,911	1,911	1,911	1,911	1,911	1,911	1,911	1,911	1,911	22,943	
002 008 0000	LLANTAS Y CAMARAS	45	45	45	45	45	45	45	45	45	45	45	45	544	
002 009 0000	CONSUMIBLES Y ACCESORIOS PARA COMPUTACION	580	580	580	580	580	580	580	580	580	580	580	580	6,966	
002 010 0000	MATERIAL BIBLIOGRAFICO														
002 011 0000	CAPACITACION Y ADIESTRAMIENTO	863	863	863	863	863	863	863	863	863	863	863	863	10,357	
002 012 0000	EQUIPO Y MATERIAL DE SEGURIDAD	8	8	8	8	8	8	8	8	8	8	8	8	102	
002 013 0000	MATERIAL CONSTRUCCION, FERRETERIA,	1,151	1,151	1,151	1,151	1,151	1,151	1,151	1,151	1,151	1,151	1,151	1,151	13,821	
002 018 0000	OTROS MATERIALES Y SUMINISTROS	26,658	26,658	26,658	26,658	26,658	26,658	26,658	26,658	26,658	26,658	26,658	26,658	319,898	
003 000 0000	MANTENIMIENTO Y CONSERVACION	5,089	5,089	5,089	5,089	5,089	5,089	5,089	5,089	5,089	5,089	5,089	5,089	61,072	



H. AYUNTAMIENTO CONSTITUCIONAL VILLA DE ALVAREZ, COL.
 Tesorería Municipal

Presupuesto de Egresos
 Ejercicio Fiscal 2010

Presupuesto Mensual por Unidad de Responsabilidad y Concepto del Gasto

04 00		OFICIALIA MAYOR													
04 02		SERVICIOS GENERALES Y EVENTOS ESPECIALES													
Capítulo del Gasto	Parcial	Ene	Feb	Mar	Abr	May	Jun	Jul	Ago	Sep	Oct	Nov	Dic	Total	
003 002 0000	MANTENIMIENTO EQUIPO DE COMPUTO														
003 003 0000	MANTENIMIENTO DE AUDIO Y VIDEO	81	81	81	81	81	81	81	81	81	81	81	81	975	
003 004 0000	MANTENIMIENTO DE FOTOCOPIADO	915	915	915	915	915	915	915	915	915	915	915	915	10,985	
003 006 0000	MANTENIMIENTO DE MOBILIARIO Y EQUIPO DE OFICINA	2,032	2,032	2,032	2,032	2,032	2,032	2,032	2,032	2,032	2,032	2,032	2,032	24,384	
003 007 0000	MANTENIMIENTO EQUIPO DE RADIOCOMUNICACION	2,060	2,060	2,060	2,060	2,060	2,060	2,060	2,060	2,060	2,060	2,060	2,060	24,726	
003 011 0000	OTROS GASTOS DE MANTENIMIENTO Y CONSERVACION														
004 000 0000	SERVICIOS GENERALES	15,661	15,661	15,661	15,661	15,661	15,661	15,661	15,661	15,661	15,661	15,661	15,661	187,935	
004 001 0000	ARRENDAMIENTOS	692	692	692	692	692	692	692	692	692	692	692	692	8,304	
004 004 0000	AGUA POTABLE														
004 005 0000	SERVICIOS TECNICOS	500	500	500	500	500	500	500	500	500	500	500	500	6,001	
004 006 0000	IMPUESTOS, SEGUROS Y FIANZAS	152	152	152	152	152	152	152	152	152	152	152	152	1,825	
004 007 0000	GASTOS DE VIAJE	979	979	979	979	979	979	979	979	979	979	979	979	11,756	
004 008 0000	MENSAJERIA Y PAQUETERIA	554	554	554	554	554	554	554	554	554	554	554	554	6,654	
004 011 0000	GASTOS DE PRENSA Y DIFUSION	339	339	339	339	339	339	339	339	339	339	339	339	4,078	
004 013 0000	OTROS SERVICIOS GENERALES	12,442	12,442	12,442	12,442	12,442	12,442	12,442	12,442	12,442	12,442	12,442	12,442	149,314	
Suma la Unidad de Responsabilidad		692,785	435,328	462,030	486,008	452,240	518,945	436,304	474,491	472,942	712,432	508,795	1,079,102	6,731,408	



H. AYUNTAMIENTO CONSTITUCIONAL DE VILLA DE ALVAREZ
2009- 2012

04-03 RECURSOS HUMANOS
ORGANIGRAMA

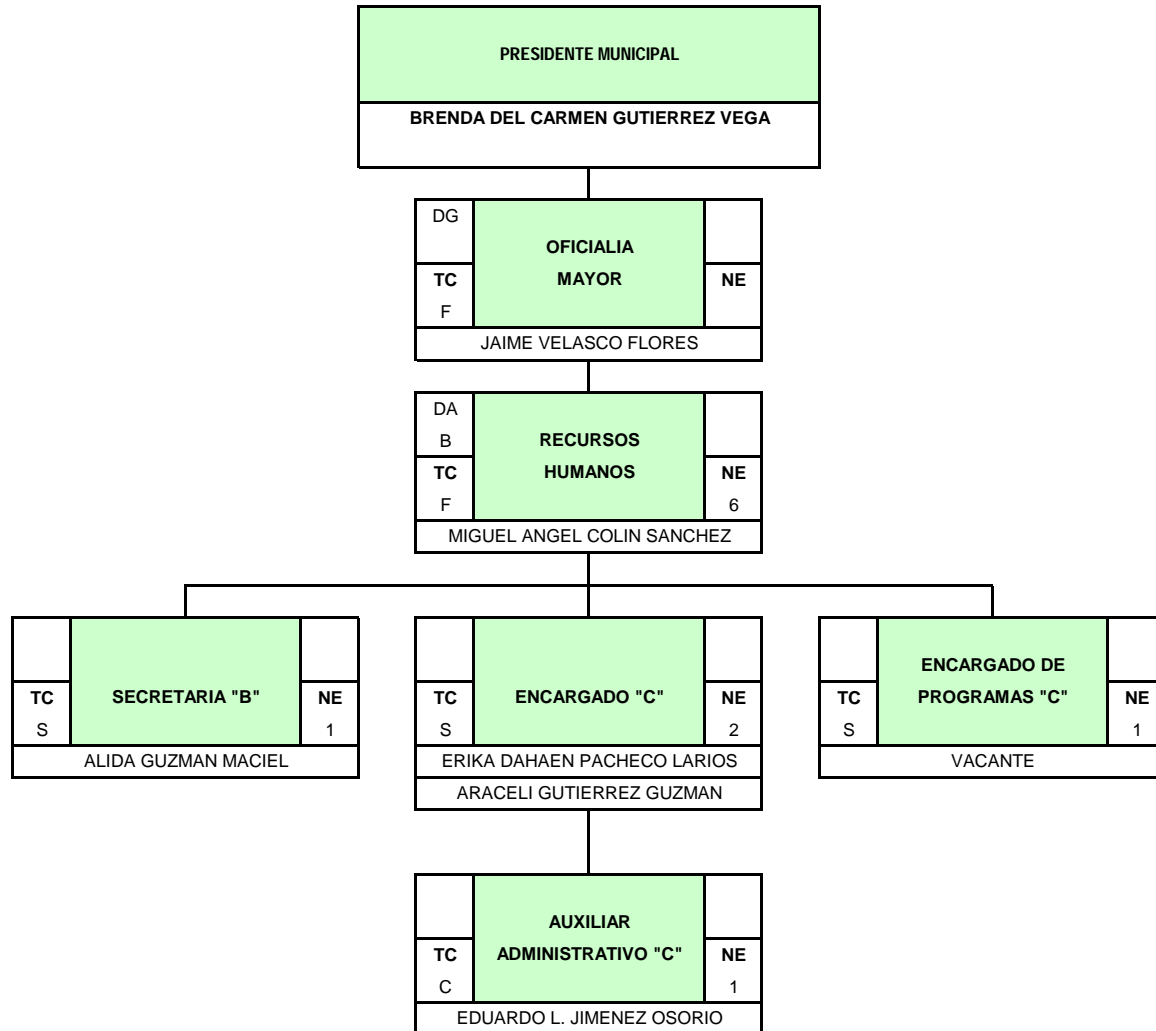



H. AYUNTAMIENTO CONSTITUCIONAL VILLA DE ALVAREZ, COL.
Tesorería Municipal

Presupuesto de Egresos
Ejercicio Fiscal 2010

Presupuesto Mensual por Unidad de Responsabilidad y Concepto del Gasto

04 00		OFICIALIA MAYOR													
04 03		RECURSOS HUMANOS													
Capítulo del Gasto	Parcial	Ene	Feb	Mar	Abr	May	Jun	Jul	Ago	Sep	Oct	Nov	Dic	Total	
001 000 0000	SERVICIOS PERSONALES	994,786	932,607	937,462	944,525	936,455	949,180	933,079	939,607	940,207	963,008	949,180	1,084,017	11,504,120	
001 001 0000	PERCEPCIONES	134,426	72,247	72,247	82,969	72,247	87,624	72,247	72,247	72,247	72,247	87,624	196,605	1,094,987	
001 001 0001	06 SUELDO	27,021	27,021	27,021	27,021	27,021	27,021	27,021	27,021	27,021	27,021	27,021	27,021	324,255	
	01 AUXILIAR ADMINISTRATIVO C	2,819	2,819	2,819	2,819	2,819	2,819	2,819	2,819	2,819	2,819	2,819	2,819	33,832	
	01 SECRETARIA B	3,556	3,556	3,556	3,556	3,556	3,556	3,556	3,556	3,556	3,556	3,556	3,556	42,672	
	01 DIRECTOR DE AREA B	5,953	5,953	5,953	5,953	5,953	5,953	5,953	5,953	5,953	5,953	5,953	5,953	71,445	
	01 ENCARGADO DE PROGRAMAS C	6,283	6,283	6,283	6,283	6,283	6,283	6,283	6,283	6,283	6,283	6,283	6,283	75,398	
	02 ENCARGADO C	3,799	7,598	7,598	7,598	7,598	7,598	7,598	7,598	7,598	7,598	7,598	7,598	91,184	
001 001 0002	AGUINALDO	62,178											124,357	186,536	
001 001 0003	SOBRESUELDO	22,608	22,608	22,608	22,608	22,608	22,608	22,608	22,608	22,608	22,608	22,608	22,608	271,302	
001 001 0005	COMPENSACION ORDINARIA	7,917	7,917	7,917	7,917	7,917	7,917	7,917	7,917	7,917	7,917	7,917	7,917	95,009	
001 001 0009	QUINQUENIOS	4,631	4,631	4,631	4,631	4,631	4,631	4,631	4,631	4,631	4,631	4,631	4,631	55,578	
001 001 0011	CANASTA BASICA	4,242	4,242	4,242	4,242	4,242	4,242	4,242	4,242	4,242	4,242	4,242	4,242	50,906	
001 001 0012	BONO DE TRANSPORTE	2,432	2,432	2,432	2,432	2,432	2,432	2,432	2,432	2,432	2,432	2,432	2,432	29,189	
001 001 0013	BONO DE RENTA	2,118	2,118	2,118	2,118	2,118	2,118	2,118	2,118	2,118	2,118	2,118	2,118	25,420	
001 001 0014	PREVISION SOCIAL MULTIPLE	1,276	1,276	1,276	1,276	1,276	1,276	1,276	1,276	1,276	1,276	1,276	1,276	15,312	
001 001 0015	PRIMA VACACIONAL						15,377					15,377		30,754	
001 001 0016	AJUSTES DIAS 31					10,721								10,721	
001 002 0000	PRESTACIONES	731,380	731,380	736,235	731,380	735,227	731,380	731,851	738,380	738,980	761,780	731,380	754,843	8,854,203	
001 002 0001	AFORES														
001 002 0003	BECAS POR EXCELENCIA (TRABAJADORES E	30,139	30,139	30,139	30,139	30,139	30,139	30,139	30,139	30,139	30,139	30,139	30,139	361,673	
001 002 0005	BONO DE RETIRO POR JUBILACION	30,328	30,328	30,328	30,328	30,328	30,328	30,328	30,328	30,328	30,328	30,328	30,328	363,937	
001 002 0006	BONO DEL BUROCRATA										30,400			30,400	
001 002 0007	BONO DIA DE LA MADRE					3,847								3,847	
001 002 0008	BONO DIA DE LA SECRETARIA							471						471	
001 002 0010	BONO EXTRAORDINARIO ANUAL			4,854										4,854	
001 002 0011	BONO NAVIDEÑO												11,216	11,216	
001 002 0013	BONO PRODUCTIVIDAD												12,246	12,246	
001 002 0014	BONO SINDICAL									7,600				7,600	
001 002 0015	BONO UTILES ESCOLARES								5,000					5,000	
001 002 0016	BONO UNIFORMES ESCOLARES								2,000					2,000	
001 002 0017	SUBSIDIO PARA EL EMPLEO	2,526	2,526	2,526	2,526	2,526	2,526	2,526	2,526	2,526	2,526	2,526	2,526	30,318	
001 002 0018	DIA DEL NIÑO	1,093	1,093	1,093	1,093	1,093	1,093	1,093	1,093	1,093	1,093	1,093	1,093	13,123	
001 002 0019	ESTIMULO EFICIENCIA Y PUNTUALIDAD	970	970	970	970	970	970	970	970	970	970	970	970	11,644	
001 002 0020	ESTIMULO PROFESIONAL	350	350	350	350	350	350	350	350	350	350	350	350	4,200	
001 002 0021	FESTEJO DIA DEL BUROCRATA	14,116	14,116	14,116	14,116	14,116	14,116	14,116	14,116	14,116	14,116	14,116	14,116	169,395	
001 002 0022	FOMENTO AL DEPORTE SINDICAL	1,500	1,500	1,500	1,500	1,500	1,500	1,500	1,500	1,500	1,500	1,500	1,500	18,000	
001 002 0024	FONDO DE AHORRO PERSONAL CONFIANZA	1,174	1,174	1,174	1,174	1,174	1,174	1,174	1,174	1,174	1,174	1,174	1,174	14,088	



H. AYUNTAMIENTO CONSTITUCIONAL VILLA DE ALVAREZ, COL.
Tesorería Municipal

Presupuesto de Egresos
Ejercicio Fiscal 2010

Presupuesto Mensual por Unidad de Responsabilidad y Concepto del Gasto

04 00		OFICIALIA MAYOR														
04 03		RECURSOS HUMANOS														
Capítulo del Gasto		Parcial	Ene	Feb	Mar	Abr	May	Jun	Jul	Ago	Sep	Oct	Nov	Dic	Total	
001	002	0025	FONDO DE AHORRO PERSONAL SINDICALIZADO	3,336	3,336	3,336	3,336	3,336	3,336	3,336	3,336	3,336	3,336	3,336	3,336	40,042
001	002	0026	PENSIONES CIVILES	834	834	834	834	834	834	834	834	834	834	834	834	10,010
001	002	0028	SEGURO SOCIAL	587,067	587,067	587,067	587,067	587,067	587,067	587,067	587,067	587,067	587,067	587,067	587,067	7,044,804
001	002	0029	UNIFORMES Y EQUIPO DE SEGURIDAD	46,503	46,503	46,503	46,503	46,503	46,503	46,503	46,503	46,503	46,503	46,503	46,503	558,044
001	002	0032	APOYO DEL 50% PARA LENTES	2,203	2,203	2,203	2,203	2,203	2,203	2,203	2,203	2,203	2,203	2,203	2,203	26,445
001	002	0033	50% ACTAS DEL REGISTRO CIVIL Y LOTES	1,485	1,485	1,485	1,485	1,485	1,485	1,485	1,485	1,485	1,485	1,485	1,485	17,829
001	002	0035	GASTOS FUNERARIOS (TRABAJADORES)	1,516	1,516	1,516	1,516	1,516	1,516	1,516	1,516	1,516	1,516	1,516	1,516	18,203
001	002	0038	SEGURO DE VIDA	6,066	6,066	6,066	6,066	6,066	6,066	6,066	6,066	6,066	6,066	6,066	6,066	72,803
001	002	0042	APORT.P/FONDO FINANCIAMIENTO PARA	166	166	166	166	166	166	166	166	166	166	166	166	2,002
001	003	0000	PERCEPCIONES PERSONAL EVENTUAL	128,979	128,979	128,979	130,175	128,979	130,175	128,979	128,979	128,979	128,979	130,175	132,567	1,554,929
001	003	0001	SUELDOS Y ASIMILABLES	7,176	7,176	7,176	8,372	7,176	8,372	7,176	7,176	7,176	7,176	8,372	7,176	89,706
001	003	0002	AGUINALDO ASIMILABLES											3,588	3,588	
001	003	0010	BECARIOS	121,802	121,802	121,802	121,802	121,802	121,802	121,802	121,802	121,802	121,802	121,802	1,461,634	
002	000	0000	MATERIALES Y SUMINISTROS	7,877	7,877	7,877	7,877	7,877	7,877	7,877	7,877	7,877	7,877	7,877	94,534	
002	001	0000	MATERIALES Y UTILES DE OFICINA	854	854	854	854	854	854	854	854	854	854	854	854	10,248
002	002	0000	MATERIAL FOTOGRAFICO, AUDIO Y VIDEO													
002	003	0000	MATERIAL PARA FOTOCOPIADO Y ENGARGOLADO													
002	004	0000	MATERIAL HIGIENICO Y DE ASEO													
002	005	0000	MATERIAL IMPRESO													
002	008	0000	LLANTAS Y CAMARAS													
002	009	0000	CONSUMIBLES Y ACCESORIOS PARA COMPUTACION	1,214	1,214	1,214	1,214	1,214	1,214	1,214	1,214	1,214	1,214	1,214	14,574	
002	011	0000	CAPACITACION Y ADIESTRAMIENTO	5,515	5,515	5,515	5,515	5,515	5,515	5,515	5,515	5,515	5,515	5,515	66,189	
002	012	0000	EQUIPO Y MATERIAL DE SEGURIDAD													
002	013	0000	MATERIAL CONSTRUCCION, FERRETERIA,													
002	018	0000	OTROS MATERIALES Y SUMINISTROS	293	293	293	293	293	293	293	293	293	293	293	3,522	
003	000	0000	MANTENIMIENTO Y CONSERVACION													
003	002	0000	MANTENIMIENTO EQUIPO DE COMPUTO													
003	006	0000	MANTENIMIENTO DE MOBILIARIO Y EQUIPO DE OFICINA													
003	007	0000	MANTENIMIENTO EQUIPO DE RADIOCOMUNICACION													
003	011	0000	OTROS GASTOS DE MANTENIMIENTO Y CONSERVACION													
004	000	0000	SERVICIOS GENERALES	26,717	26,717	26,717	26,717	26,717	26,717	26,717	26,717	26,717	26,717	26,717	320,614	
004	005	0000	SERVICIOS TECNICOS	26,717	26,717	26,717	26,717	26,717	26,717	26,717	26,717	26,717	26,717	26,717	314,070	



H. AYUNTAMIENTO CONSTITUCIONAL VILLA DE ALVAREZ, COL.
 Tesorería Municipal

Presupuesto de Egresos
 Ejercicio Fiscal 2010

Presupuesto Mensual por Unidad de Responsabilidad y Concepto del Gasto

04 00		OFICIALIA MAYOR													
04 03		RECURSOS HUMANOS													
Capítulo del Gasto		Parcial	Ene	Feb	Mar	Abr	May	Jun	Jul	Ago	Sep	Oct	Nov	Dic	Total
004	006 0000		529	529	529	529	529	529	529	529	529	529	529	529	6,350
004	007 0000														
004	008 0000														
004	013 0000		16	16	16	16	16	16	16	16	16	16	16	16	192
Suma la Unidad de Responsabilidad			1,029,382	967,203	972,058	979,121	971,050	983,776	967,674	974,203	974,803	997,604	983,776	1,118,612	11,919,269

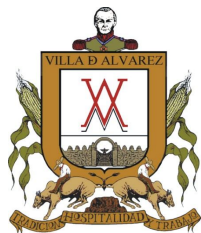

H. AYUNTAMIENTO CONSTITUCIONAL DE VILLA DE ALVAREZ
2009- 2012

04-04 RECURSOS MATERIALES Y CONTROL PATRIMONIAL
ORGANIGRAMA

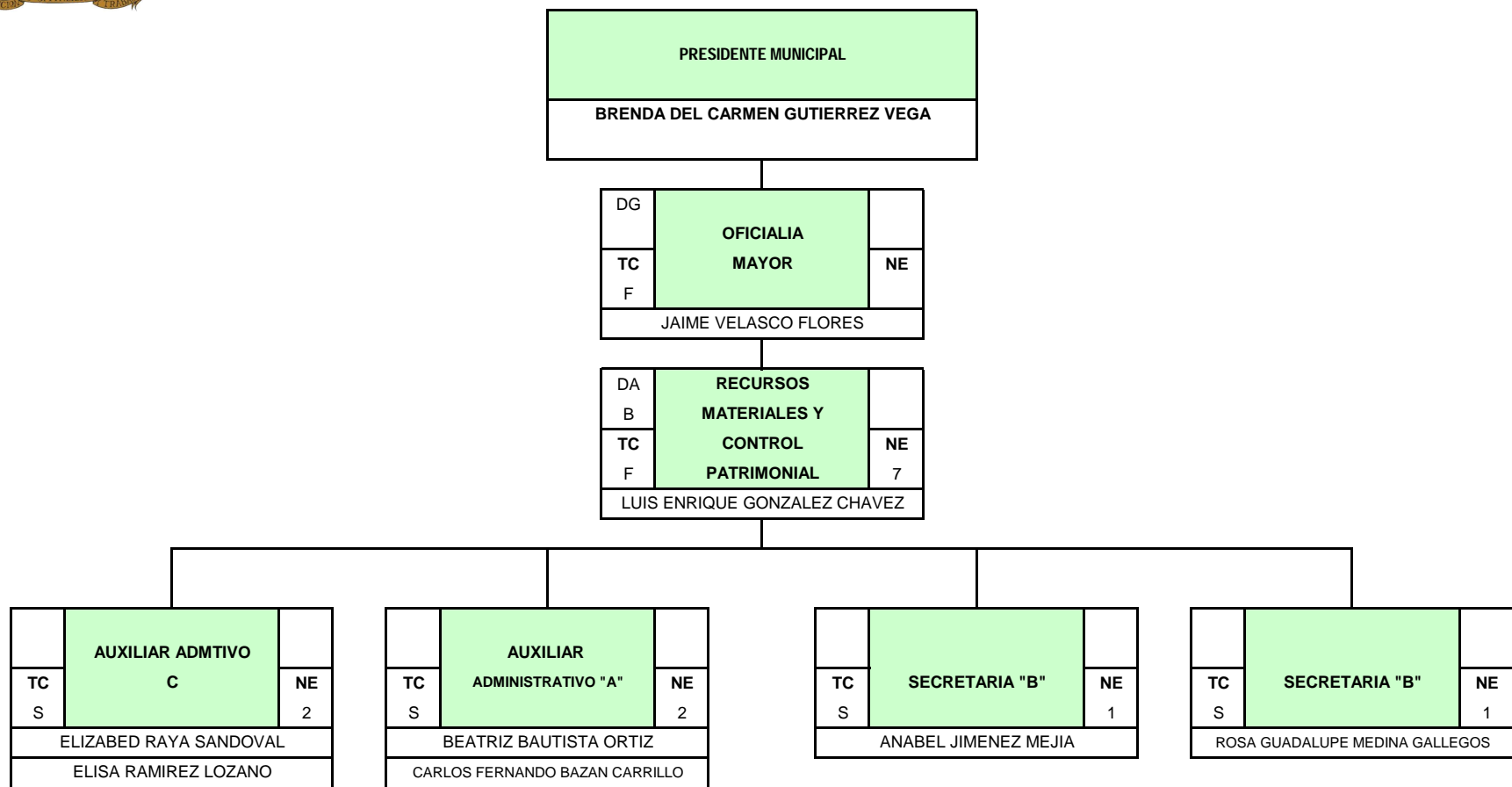



H. AYUNTAMIENTO CONSTITUCIONAL VILLA DE ALVAREZ, COL.
Tesorería Municipal

Presupuesto de Egresos
Ejercicio Fiscal 2010

Presupuesto Mensual por Unidad de Responsabilidad y Concepto del Gasto

04 00		OFICIALIA MAYOR													
04 04		RECURSOS MATERIALES Y CONTROL PATRIMONIAL													
Capítulo del Gasto	Parcial	Ene	Feb	Mar	Abr	May	Jun	Jul	Ago	Sep	Oct	Nov	Dic	Total	
001 000 0000	SERVICIOS PERSONALES	166,320	95,183	102,465	107,749	99,030	113,469	96,125	105,683	105,068	172,452	114,185	270,826	1,548,561	
001 001 0000	PERCEPCIONES	157,377	86,240	86,240	98,805	86,240	104,525	86,240	86,240	86,240	86,777	105,242	230,125	1,300,297	
001 001 0001	07 SUELDO	28,450	28,450	28,450	28,450	28,450	28,450	28,450	28,450	28,450	28,450	28,450	28,450	341,402	
	01 DIRECTOR DE AREA B	5,953	5,953	5,953	5,953	5,953	5,953	5,953	5,953	5,953	5,953	5,953	5,953	71,445	
	02 AUXILIAR ADMINISTRATIVO C	2,819	5,638	5,638	5,638	5,638	5,638	5,638	5,638	5,638	5,638	5,638	5,638	67,665	
	02 SECRETARIA B	3,556	7,112	7,112	7,112	7,112	7,112	7,112	7,112	7,112	7,112	7,112	7,112	85,344	
	02 AUXILIAR ADMINISTRATIVO A	4,440	8,880	8,880	8,880	8,880	8,880	8,880	8,880	8,880	8,880	8,880	8,880	106,565	
001 001 0002	AGUINALDO	71,136												143,347	
001 001 0003	SOBRESUELDO	23,808	23,808	23,808	23,808	23,808	23,808	23,808	23,808	23,808	23,808	23,808	23,808	285,706	
001 001 0005	COMPENSACION ORDINARIA	9,347	9,347	9,347	9,347	9,347	9,347	9,347	9,347	9,347	9,347	9,347	9,347	112,169	
001 001 0007	COMPENSACION EXTRAORDINARIA	1,500	1,500	1,500	1,500	1,500	1,500	1,500	1,500	1,500	1,500	1,500	1,500	18,000	
001 001 0009	QUINQUENIOS	8,030	8,030	8,030	8,030	8,030	8,030	8,030	8,030	8,030	8,567	8,567	8,567	97,974	
001 001 0011	CANASTA BASICA	6,363	6,363	6,363	6,363	6,363	6,363	6,363	6,363	6,363	6,363	6,363	6,363	76,360	
001 001 0012	BONO DE TRANSPORTE	3,648	3,648	3,648	3,648	3,648	3,648	3,648	3,648	3,648	3,648	3,648	3,648	43,784	
001 001 0013	BONO DE RENTA	3,177	3,177	3,177	3,177	3,177	3,177	3,177	3,177	3,177	3,177	3,177	3,177	38,131	
001 001 0014	PREVISION SOCIAL MULTIPLE	1,914	1,914	1,914	1,914	1,914	1,914	1,914	1,914	1,914	1,914	1,914	1,914	22,968	
001 001 0015	PRIMA VACACIONAL								18,285				18,464	36,750	
001 001 0016	AJUSTES DIAS 31						12,565							12,565	
001 002 0000	PRESTACIONES	8,943	8,943	16,225	8,943	12,790	8,943	9,885	19,443	18,827	85,674	8,943	40,701	248,264	
001 002 0004	BONO DE ANTIGUEDAD										36,763			36,763	
001 002 0006	BONO DEL BUROCRATA										39,968			39,968	
001 002 0007	BONO DIA DE LA MADRE					3,847								3,847	
001 002 0008	BONO DIA DE LA SECRETARIA							942						942	
001 002 0010	BONO EXTRAORDINARIO ANUAL			7,282										7,282	
001 002 0011	BONO NAVIDEÑO												15,181	15,181	
001 002 0013	BONO PRODUCTIVIDAD												16,576	16,576	
001 002 0014	BONO SINDICAL									9,884				9,884	
001 002 0015	BONO UTILES ESCOLARES								7,500					7,500	
001 002 0016	BONO UNIFORMES ESCOLARES								3,000					3,000	
001 002 0019	ESTIMULO EFICIENCIA Y PUNTUALIDAD	1,203	1,203	1,203	1,203	1,203	1,203	1,203	1,203	1,203	1,203	1,203	1,203	14,444	
001 002 0020	ESTIMULO PROFESIONAL	1,400	1,400	1,400	1,400	1,400	1,400	1,400	1,400	1,400	1,400	1,400	1,400	16,800	
001 002 0024	FONDO DE AHORRO PERSONAL CONFIANZA	958	958	958	958	958	958	958	958	958	958	958	958	11,499	
001 002 0025	FONDO DE AHORRO PERSONAL SINDICALIZADO	4,139	4,139	4,139	4,139	4,139	4,139	4,139	4,139	4,139	4,139	4,139	4,139	49,672	
001 002 0026	PENSIONES CIVILES	1,034	1,034	1,034	1,034	1,034	1,034	1,034	1,034	1,034	1,034	1,034	1,034	12,418	
001 002 0042	APORT.P/FONDO FINANCIAMIENTO PARA	206	206	206	206	206	206	206	206	206	206	206	206	2,483	
002 000 0000	MATERIALES Y SUMINISTROS	3,454	3,454	3,454	3,454	3,454	3,454	3,454	3,454	3,454	3,454	3,454	3,454	41,451	
002 001 0000	MATERIALES Y UTILES DE OFICINA	1,111	1,111	1,111	1,111	1,111	1,111	1,111	1,111	1,111	1,111	1,111	1,111	13,343	



H. AYUNTAMIENTO CONSTITUCIONAL VILLA DE ALVAREZ, COL.
Tesorería Municipal

Presupuesto de Egresos
Ejercicio Fiscal 2010

Presupuesto Mensual por Unidad de Responsabilidad y Concepto del Gasto

04 00		OFICIALIA MAYOR													
04 04		RECURSOS MATERIALES Y CONTROL PATRIMONIAL													
Capítulo del Gasto	Parcial	Ene	Feb	Mar	Abr	May	Jun	Jul	Ago	Sep	Oct	Nov	Dic	Total	
002 002 0000	MATERIAL FOTOGRAFICO, AUDIO Y VIDEO														
002 003 0000	MATERIAL PARA FOTOCOPIADO Y ENGARGOLADO														
002 004 0000	MATERIAL HIGIENICO Y DE ASEO														
002 005 0000	MATERIAL IMPRESO	447	447	447	447	447	447	447	447	447	447	447	447	5,375	
002 008 0000	LLANTAS Y CAMARAS														
002 009 0000	CONSUMIBLES Y ACCESORIOS PARA COMPUTACION	1,573	1,573	1,573	1,573	1,573	1,573	1,573	1,573	1,573	1,573	1,573	1,573	18,885	
002 011 0000	CAPACITACION Y ADIESTRAMIENTO	226	226	226	226	226	226	226	226	226	226	226	226	2,723	
002 012 0000	EQUIPO Y MATERIAL DE SEGURIDAD														
002 013 0000	MATERIAL CONSTRUCCION, FERRETERIA,														
002 018 0000	OTROS MATERIALES Y SUMINISTROS	93	93	93	93	93	93	93	93	93	93	93	93	1,123	
003 000 0000	MANTENIMIENTO Y CONSERVACION	214	214	214	214	214	214	214	214	214	214	214	214	2,570	
003 002 0000	MANTENIMIENTO EQUIPO DE COMPUTO														
003 006 0000	MANTENIMIENTO DE MOBILIARIO Y EQUIPO DE OFICINA	125	125	125	125	125	125	125	125	125	125	125	125	1,500	
003 007 0000	MANTENIMIENTO EQUIPO DE RADIOCOMUNICACION	89	89	89	89	89	89	89	89	89	89	89	89	1,069	
003 011 0000	OTROS GASTOS DE MANTENIMIENTO Y CONSERVACION														
004 000 0000	SERVICIOS GENERALES	1,047	1,047	1,047	1,047	1,047	1,047	1,047	1,047	1,047	1,047	1,047	1,047	12,570	
004 001 0000	ARRENDAMIENTOS														
004 006 0000	IMPUESTOS, SEGUROS Y FIANZAS	73	73	73	73	73	73	73	73	73	73	73	73	879	
004 007 0000	GASTOS DE VIAJE	703	703	703	703	703	703	703	703	703	703	703	703	8,437	
004 008 0000	MENSAJERIA Y PAQUETERIA														
004 013 0000	OTROS SERVICIOS GENERALES	271	271	271	271	271	271	271	271	271	271	271	271	3,253	
Suma la Unidad de Responsabilidad		171,036	99,899	107,181	112,465	103,746	118,185	100,842	110,399	109,784	177,168	118,901	275,542	1,605,154	



H. AYUNTAMIENTO CONSTITUCIONAL DE VILLA DE ALVAREZ
2009 - 2012

05-01 TESORERIA
ORGANIGRAMA

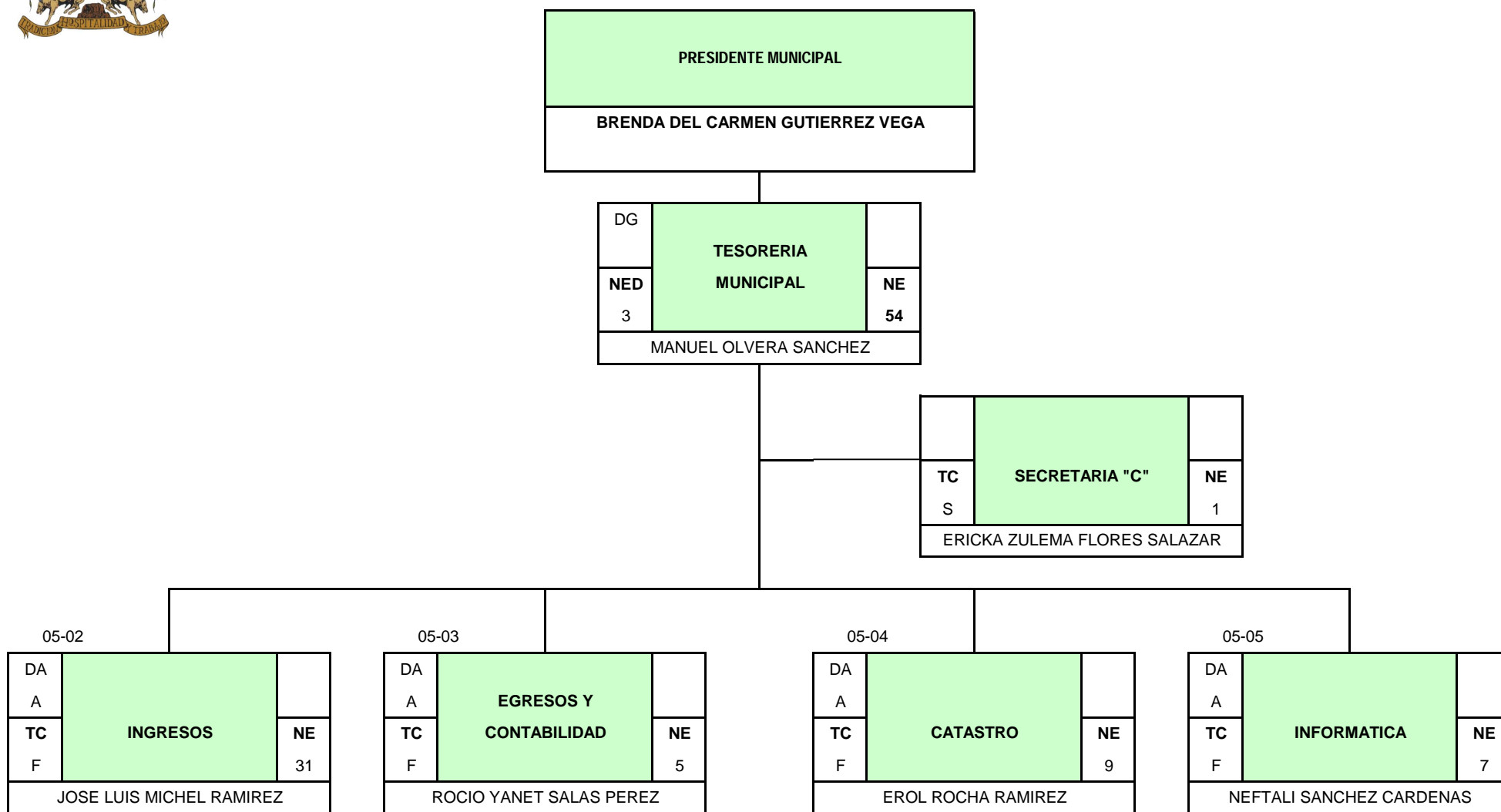



H. AYUNTAMIENTO CONSTITUCIONAL VILLA DE ALVAREZ, COL.
Tesorería Municipal

Presupuesto de Egresos
Ejercicio Fiscal 2010

Presupuesto Mensual por Unidad de Responsabilidad y Concepto del Gasto

05 00		TESORERIA MUNICIPAL													
05 01		DESPACHO DEL C. TESORERO MUNICIPAL													
Capítulo del Gasto	Parcial	Ene	Feb	Mar	Abr	May	Jun	Jul	Ago	Sep	Oct	Nov	Dic	Total	
001 000 0000	SERVICIOS PERSONALES		98,836	52,161	53,375	57,515	53,444	58,409	52,633	53,911	53,738	58,466	58,409	150,585	801,488
001 001 0000	PERCEPCIONES		95,865	49,191	49,191	54,545	49,191	55,439	49,191	49,191	49,191	49,191	55,439	142,539	748,169
001 001 0001	02 SUELDO		15,456	15,456	15,456	15,456	15,456	15,456	15,456	15,456	15,456	15,456	15,456	15,456	185,472
	01 SECRETARIA C	3,414	3,414	3,414	3,414	3,414	3,414	3,414	3,414	3,414	3,414	3,414	3,414	3,414	40,978
	01 TESORERO MUNICIPAL	11,904	11,904	11,904	11,904	11,904	11,904	11,904	11,904	11,904	11,904	11,904	11,904	11,904	142,853
001 001 0002	AGUINALDO		46,674											93,348	140,022
001 001 0003	SOBRESUELDO		12,804	12,804	12,804	12,804	12,804	12,804	12,804	12,804	12,804	12,804	12,804	12,804	153,653
001 001 0005	COMPENSACION ORDINARIA		17,067	17,067	17,067	17,067	17,067	17,067	17,067	17,067	17,067	17,067	17,067	17,067	204,811
001 001 0009	QUINQUENIOS		1,346	1,346	1,346	1,346	1,346	1,346	1,346	1,346	1,346	1,346	1,346	1,346	16,152
001 001 0011	CANASTA BASICA		1,060	1,060	1,060	1,060	1,060	1,060	1,060	1,060	1,060	1,060	1,060	1,060	12,726
001 001 0012	BONO DE TRANSPORTE		608	608	608	608	608	608	608	608	608	608	608	608	7,297
001 001 0013	BONO DE RENTA		529	529	529	529	529	529	529	529	529	529	529	529	6,355
001 001 0014	PREVISION SOCIAL MULTIPLE		319	319	319	319	319	319	319	319	319	319	319	319	3,828
001 001 0015	PRIMA VACACIONAL							6,247					6,247		12,495
001 001 0016	AJUSTES DIAS 31						5,353								5,353
001 002 0000	PRESTACIONES		2,970	2,970	4,184	2,970	4,252	2,970	3,441	4,720	4,546	9,274	2,970	8,045	53,318
001 002 0006	BONO DEL BUROCRATA											6,304			6,304
001 002 0007	BONO DIA DE LA MADRE						1,282								1,282
001 002 0008	BONO DIA DE LA SECRETARIA							471							471
001 002 0010	BONO EXTRAORDINARIO ANUAL				1,213										1,213
001 002 0011	BONO NAVIDEÑO												2,426		2,426
001 002 0013	BONO PRODUCTIVIDAD												2,649		2,649
001 002 0014	BONO SINDICAL									1,576					1,576
001 002 0015	BONO UTILES ESCOLARES								1,250						1,250
001 002 0016	BONO UNIFORMES ESCOLARES								500						500
001 002 0019	ESTIMULO EFICIENCIA Y PUNTUALIDAD		190	190	190	190	190	190	190	190	190	190	190	190	2,280
001 002 0024	FONDO DE AHORRO PERSONAL CONFIANZA		1,930	1,930	1,930	1,930	1,930	1,930	1,930	1,930	1,930	1,930	1,930	1,930	23,171
001 002 0025	FONDO DE AHORRO PERSONAL SINDICALIZADO		653	653	653	653	653	653	653	653	653	653	653	653	7,841
001 002 0026	PENSIONES CIVILES		163	163	163	163	163	163	163	163	163	163	163	163	1,960
001 002 0042	APORT.P/FONDO FINANCIAMIENTO PARA		32	32	32	32	32	32	32	32	32	32	32	32	392
002 000 0000	MATERIALES Y SUMINISTROS		6,354	6,354	6,354	6,354	6,354	6,354	6,354	6,354	6,354	6,354	6,354	6,354	76,251
002 001 0000	MATERIALES Y UTILES DE OFICINA		319	319	319	319	319	319	319	319	319	319	319	319	3,829
002 002 0000	MATERIAL FOTOGRAFICO, AUDIO Y VIDEO														
002 003 0000	MATERIAL PARA FOTOCOPIADO Y ENGARGOLADO		7	7	7	7	7	7	7	7	7	7	7	7	89
002 004 0000	MATERIAL HIGIENICO Y DE ASEO														
002 005 0000	MATERIAL IMPRESO														



H. AYUNTAMIENTO CONSTITUCIONAL VILLA DE ALVAREZ, COL.
Tesorería Municipal

Presupuesto de Egresos
Ejercicio Fiscal 2010

Presupuesto Mensual por Unidad de Responsabilidad y Concepto del Gasto

05 00		TESORERIA MUNICIPAL													
05 01		DESPACHO DEL C. TESORERO MUNICIPAL													
Capítulo del Gasto	Parcial	Ene	Feb	Mar	Abr	May	Jun	Jul	Ago	Sep	Oct	Nov	Dic	Total	
002 008 0000	LLANTAS Y CAMARAS														
002 009 0000	CONSUMIBLES Y ACCESORIOS PARA COMPUTACION	396	396	396	396	396	396	396	396	396	396	396	396	4,762	
002 010 0000	MATERIAL BIBLIOGRAFICO														
002 011 0000	CAPACITACION Y ADIESTRAMIENTO	5,536	5,536	5,536	5,536	5,536	5,536	5,536	5,536	5,536	5,536	5,536	5,536	66,433	
002 012 0000	EQUIPO Y MATERIAL DE SEGURIDAD														
002 013 0000	MATERIAL CONSTRUCCION, FERRETERIA,														
002 018 0000	OTROS MATERIALES Y SUMINISTROS	94	94	94	94	94	94	94	94	94	94	94	94	1,135	
003 000 0000	MANTENIMIENTO Y CONSERVACION														
003 002 0000	MANTENIMIENTO EQUIPO DE COMPUTO														
003 003 0000	MANTENIMIENTO DE AUDIO Y VIDEO														
003 006 0000	MANTENIMIENTO DE MOBILIARIO Y EQUIPO DE OFICINA														
003 007 0000	MANTENIMIENTO EQUIPO DE RADIOCOMUNICACION														
003 011 0000	OTROS GASTOS DE MANTENIMIENTO Y CONSERVACION														
004 000 0000	SERVICIOS GENERALES	503	503	503	503	503	503	503	503	503	503	503	503	6,045	
004 006 0000	IMPUESTOS, SEGUROS Y FIANZAS	342	342	342	342	342	342	342	342	342	342	342	342	4,105	
004 007 0000	GASTOS DE VIAJE	12	12	12	12	12	12	12	12	12	12	12	12	146	
004 008 0000	MENSAJERIA Y PAQUETERIA	13	13	13	13	13	13	13	13	13	13	13	13	162	
004 009 0000	GASTOS DE ORDEN SOCIAL														
004 010 0000	ATENCION A VISITANTES DISTINGUIDOS														
004 011 0000	GASTOS DE PRENSA Y DIFUSION														
004 013 0000	OTROS SERVICIOS GENERALES	135	135	135	135	135	135	135	135	135	135	135	135	1,630	
Suma la Unidad de Responsabilidad		105,694	59,019	60,233	64,373	60,302	65,267	59,491	60,769	60,596	65,324	65,267	157,443	883,785	



H. AYUNTAMIENTO CONSTITUCIONAL DE VILLA DE ALVAREZ
2009 - 2012

05-02 INGRESOS
ORGANIGRAMA

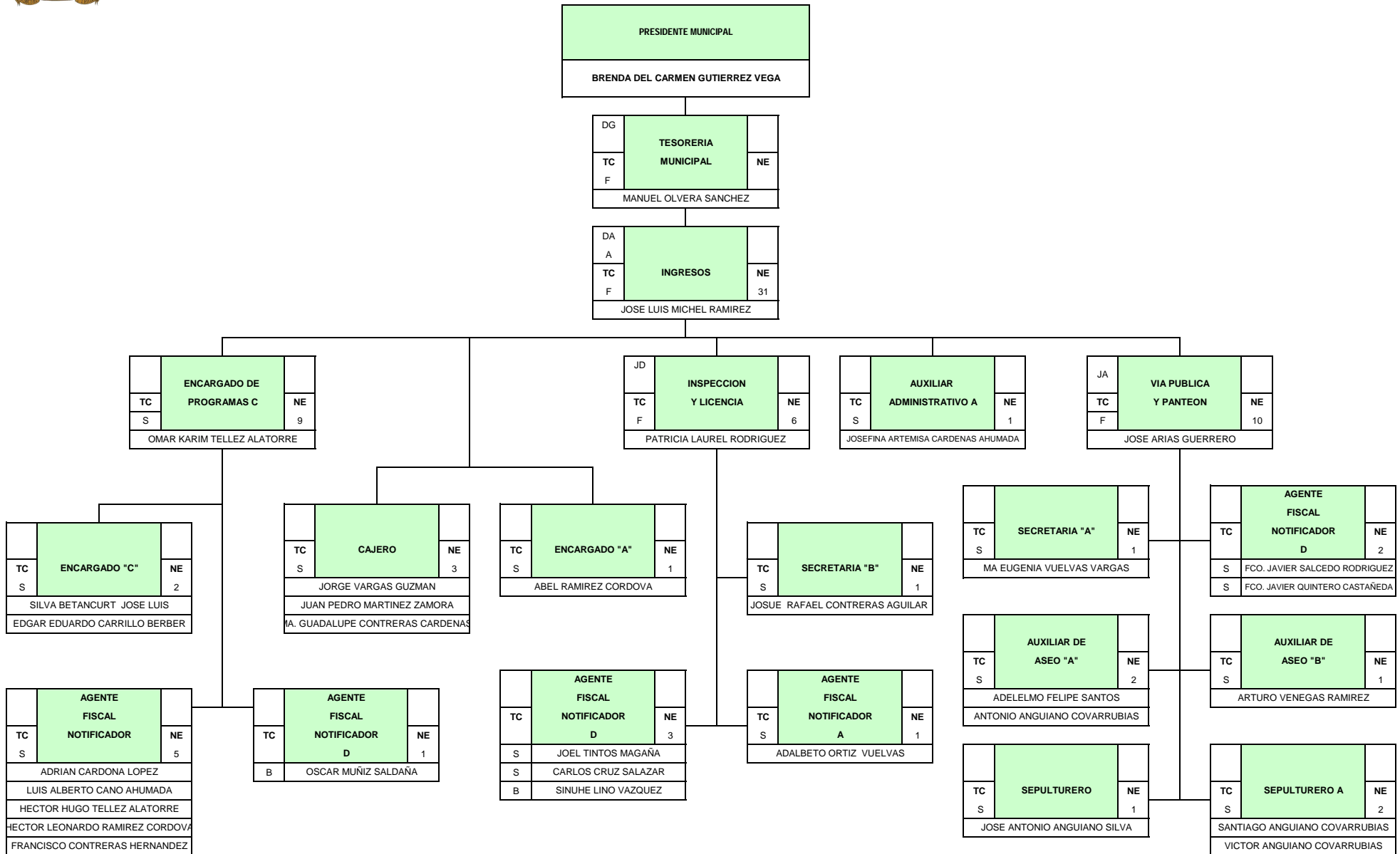



H. AYUNTAMIENTO CONSTITUCIONAL VILLA DE ALVAREZ, COL.
 Tesorería Municipal

Presupuesto de Egresos
 Ejercicio Fiscal 2010

Presupuesto Mensual por Unidad de Responsabilidad y Concepto del Gasto

05 00		TESORERIA MUNICIPAL													
05 02		INGRESOS													
Capítulo del Gasto	Parcial	Ene	Feb	Mar	Abr	May	Jun	Jul	Ago	Sep	Oct	Nov	Dic	Total	
001 000 0000	SERVICIOS PERSONALES		711,355	428,088	459,645	490,033	433,218	535,632	429,031	473,726	472,964	703,153	517,560	1,160,253	6,814,663
001 001 0000	PERCEPCIONES		634,983	351,716	351,716	406,483	351,716	432,697	351,716	351,853	351,990	352,543	434,010	921,206	5,292,632
001 001 0001	33 SUELDO		119,920	119,920	119,920	119,920	119,920	119,920	119,920	119,920	119,920	119,920	119,920	119,920	1,439,042
	01 AUXILIAR DE ASEO B	2,994	2,994	2,994	2,994	2,994	2,994	2,994	2,994	2,994	2,994	2,994	2,994	2,994	35,937
	01 AGENTE FISCAL NOTIFICADOR A	3,296	3,296	3,296	3,296	3,296	3,296	3,296	3,296	3,296	3,296	3,296	3,296	3,296	39,555
	01 SEPULTURERO	3,313	3,313	3,313	3,313	3,313	3,313	3,313	3,313	3,313	3,313	3,313	3,313	3,313	39,763
	01 SECRETARIA B	3,556	3,556	3,556	3,556	3,556	3,556	3,556	3,556	3,556	3,556	3,556	3,556	3,556	42,672
	01 SECRETARIA A	3,699	3,699	3,699	3,699	3,699	3,699	3,699	3,699	3,699	3,699	3,699	3,699	3,699	44,391
	01 AUXILIAR ADMINISTRATIVO A	4,440	4,440	4,440	4,440	4,440	4,440	4,440	4,440	4,440	4,440	4,440	4,440	4,440	53,282
	01 JEFE DE AREA	4,475	4,475	4,475	4,475	4,475	4,475	4,475	4,475	4,475	4,475	4,475	4,475	4,475	53,709
	01 ENCARGADO A	4,746	4,746	4,746	4,746	4,746	4,746	4,746	4,746	4,746	4,746	4,746	4,746	4,746	56,954
	01 JEFE DE DEPARTAMENTO	5,061	5,061	5,061	5,061	5,061	5,061	5,061	5,061	5,061	5,061	5,061	5,061	5,061	60,732
	01 ENCARGADO DE PROGRAMAS C	6,283	6,283	6,283	6,283	6,283	6,283	6,283	6,283	6,283	6,283	6,283	6,283	6,283	75,398
	01 DIRECTOR DE AREA A	6,766	6,766	6,766	6,766	6,766	6,766	6,766	6,766	6,766	6,766	6,766	6,766	6,766	81,194
	02														
	02 SEPULTURERO A	3,427	6,854	6,854	6,854	6,854	6,854	6,854	6,854	6,854	6,854	6,854	6,854	6,854	82,252
	02 AUXILIAR DE ASEO A	3,427	6,854	6,854	6,854	6,854	6,854	6,854	6,854	6,854	6,854	6,854	6,854	6,854	82,256
	02 ENCARGADO C	3,799	7,598	7,598	7,598	7,598	7,598	7,598	7,598	7,598	7,598	7,598	7,598	7,598	91,184
	03 CAJERO	4,090	12,271	12,271	12,271	12,271	12,271	12,271	12,271	12,271	12,271	12,271	12,271	12,271	147,255
	05 AGENTE FISCAL NOTIFICADOR	3,399	16,999	16,999	16,999	16,999	16,999	16,999	16,999	16,999	16,999	16,999	16,999	16,999	203,998
	06 AGENTES FISCAL NOTIFICADOR D	2,614	15,689	15,689	15,689	15,689	15,689	15,689	15,689	15,689	15,689	15,689	15,689	15,689	188,274
001 001 0002	AGUINALDO	283,266												568,504	851,771
001 001 0003	SOBRESUELDO	100,488	100,488	100,488	100,488	100,488	100,488	100,488	100,488	100,488	100,488	100,488	100,488	100,488	1,205,862
001 001 0005	COMPENSACION ORDINARIA	17,513	17,513	17,513	17,513	17,513	17,513	17,513	17,513	17,513	17,513	17,513	17,513	17,513	210,165
001 001 0007	COMPENSACION EXTRAORDINARIA	5,600	5,600	5,600	5,600	5,600	5,600	5,600	5,600	5,600	5,600	5,600	5,600	5,600	67,200
001 001 0009	QUINQUENIOS	42,744	42,744	42,744	42,744	42,744	42,744	42,744	42,881	43,018	43,571	43,729	43,729	43,729	516,142
001 001 0011	CANASTA BASICA	27,574	27,574	27,574	27,574	27,574	27,574	27,574	27,574	27,574	27,574	27,574	27,574	27,574	330,894
001 001 0012	BONO DE TRANSPORTE	15,811	15,811	15,811	15,811	15,811	15,811	15,811	15,811	15,811	15,811	15,811	15,811	15,811	189,733
001 001 0013	BONO DE RENTA	13,769	13,769	13,769	13,769	13,769	13,769	13,769	13,769	13,769	13,769	13,769	13,769	13,769	165,235
001 001 0014	PREVISION SOCIAL MULTIPLE	8,294	8,294	8,294	8,294	8,294	8,294	8,294	8,294	8,294	8,294	8,294	8,294	8,294	99,528
001 001 0015	PRIMA VACACIONAL							80,980					81,309		162,290
001 001 0016	AJUSTES DIAS 31					54,767									54,767
001 002 0000	PRESTACIONES	33,308	33,308	64,865	33,308	38,438	52,693	34,251	78,808	77,910	307,546	33,308	174,451		962,202
001 002 0004	BONO DE ANTIGUEDAD										95,516				95,516
001 002 0006	BONO DEL BUROCRATA										178,720				178,720
001 002 0007	BONO DIA DE LA MADRE					5,129									5,129
001 002 0008	BONO DIA DE LA SECRETARIA								942						942
001 002 0009	BONO DIA DEL PADRE							19,384							19,384



H. AYUNTAMIENTO CONSTITUCIONAL VILLA DE ALVAREZ, COL.
Tesorería Municipal

Presupuesto de Egresos
Ejercicio Fiscal 2010

Presupuesto Mensual por Unidad de Responsabilidad y Concepto del Gasto

05 00			TESORERIA MUNICIPAL												
05 02			INGRESOS												
Capítulo del Gasto	Parcial	Ene	Feb	Mar	Abr	May	Jun	Jul	Ago	Sep	Oct	Nov	Dic	Total	
001 002 0010	BONO EXTRAORDINARIO ANUAL			31,556										31,556	
001 002 0011	BONO NAVIDEÑO												67,472	67,472	
001 002 0013	BONO PRODUCTIVIDAD												73,670	73,670	
001 002 0014	BONO SINDICAL									44,601				44,601	
001 002 0015	BONO UTILES ESCOLARES								32,500					32,500	
001 002 0016	BONO UNIFORMES ESCOLARES								13,000					13,000	
001 002 0019	ESTIMULO EFICIENCIA Y PUNTUALIDAD	5,234	5,234	5,234	5,234	5,234	5,234	5,234	5,234	5,234	5,234	5,234	5,234	62,808	
001 002 0020	ESTIMULO PROFESIONAL	1,750	1,750	1,750	1,750	1,750	1,750	1,750	1,750	1,750	1,750	1,750	1,750	21,000	
001 002 0023	FONDO DE AHORRO PERSONAL DE BASE	533	533	533	533	533	533	533	533	533	533	533	533	6,400	
001 002 0024	FONDO DE AHORRO PERSONAL CONFIANZA	2,126	2,126	2,126	2,126	2,126	2,126	2,126	2,126	2,126	2,126	2,126	2,126	25,518	
001 002 0025	FONDO DE AHORRO PERSONAL SINDICALIZADO	17,998	17,998	17,998	17,998	17,998	17,998	17,998	17,998	17,998	17,998	17,998	17,998	215,985	
001 002 0026	PENSIONES CIVILES	4,766	4,766	4,766	4,766	4,766	4,766	4,766	4,766	4,766	4,766	4,766	4,766	57,195	
001 002 0042	APORT.P/FONDO FINANCIAMIENTO PARA	899	899	899	899	899	899	899	899	899	899	899	899	10,799	
001 003 0000	PERCEPCIONES PERSONAL EVENTUAL	43,063	43,063	43,063	50,241	43,063	50,241	43,063	43,063	43,063	43,063	50,241	64,595	559,828	
001 003 0001	SUELDOS Y ASIMILABLES	43,063	43,063	43,063	50,241	43,063	50,241	43,063	43,063	43,063	43,063	50,241	43,063	538,296	
001 003 0002	AGUINALDO ASIMILABLES												21,531	21,531	
002 000 0000	MATERIALES Y SUMINISTROS	7,741	7,741	7,741	7,741	7,741	7,741	7,741	7,741	7,741	7,741	7,741	7,741	92,898	
002 001 0000	MATERIALES Y UTILES DE OFICINA	1,636	1,636	1,636	1,636	1,636	1,636	1,636	1,636	1,636	1,636	1,636	1,636	19,638	
002 002 0000	MATERIAL FOTOGRAFICO, AUDIO Y VIDEO														
002 003 0000	MATERIAL PARA FOTOCOPIADO Y ENGARGOLADO														
002 004 0000	MATERIAL HIGIENICO Y DE ASEO														
002 005 0000	MATERIAL IMPRESO	1,703	1,703	1,703	1,703	1,703	1,703	1,703	1,703	1,703	1,703	1,703	1,703	20,444	
002 008 0000	LLANTAS Y CAMARAS	55	55	55	55	55	55	55	55	55	55	55	55	663	
002 009 0000	CONSUMIBLES Y ACCESORIOS PARA COMPUTACION	3,293	3,293	3,293	3,293	3,293	3,293	3,293	3,293	3,293	3,293	3,293	3,293	39,525	
002 010 0000	MATERIAL BIBLIOGRAFICO														
002 012 0000	EQUIPO Y MATERIAL DE SEGURIDAD	166	166	166	166	166	166	166	166	166	166	166	166	2,001	
002 013 0000	MATERIAL CONSTRUCCION, FERRETERIA,														
002 015 0000	MATERIAL PARA PARQUES Y JARDINES Y AREAS	405	405	405	405	405	405	405	405	405	405	405	405	4,871	
002 016 0000	MATERIAL Y EQUIPO PARA ALUMBRADO PUBLICO														
002 018 0000	OTROS MATERIALES Y SUMINISTROS	308	308	308	308	308	308	308	308	308	308	308	308	3,707	
002 019 0000	ACCESORIOS DE RADIO COMUNICACION	170	170	170	170	170	170	170	170	170	170	170	170	2,045	
003 000 0000	MANTENIMIENTO Y CONSERVACION	282	282	282	282	282	282	282	282	282	282	282	282	3,385	
003 002 0000	MANTENIMIENTO EQUIPO DE COMPUTO														



H. AYUNTAMIENTO CONSTITUCIONAL VILLA DE ALVAREZ, COL.
 Tesorería Municipal

Presupuesto de Egresos
 Ejercicio Fiscal 2010

Presupuesto Mensual por Unidad de Responsabilidad y Concepto del Gasto

05 00		TESORERIA MUNICIPAL													
05 02		INGRESOS													
Capítulo del Gasto	Parcial	Ene	Feb	Mar	Abr	May	Jun	Jul	Ago	Sep	Oct	Nov	Dic	Total	
003 006 0000	MANTENIMIENTO DE MOBILIARIO Y EQUIPO DE OFICINA	206	206	206	206	206	206	206	206	206	206	206	206	2,472	
003 007 0000	MANTENIMIENTO EQUIPO DE RADIOCOMUNICACION	76	76	76	76	76	76	76	76	76	76	76	76	913	
003 009 0000	MANTENIMIENTO DE EQUIPO INDUSTRIAL														
003 011 0000	OTROS GASTOS DE MANTENIMIENTO Y CONSERVACION														
004 000 0000	SERVICIOS GENERALES	170,772	170,772	170,772	170,772	170,772	170,772	170,772	170,772	170,772	170,772	170,772	170,772	2,049,265	
004 006 0000	IMPUESTOS, SEGUROS Y FIANZAS	153,844	153,844	153,844	153,844	153,844	153,844	153,844	153,844	153,844	153,844	153,844	153,844	1,846,134	
004 007 0000	GASTOS DE VIAJE														
004 008 0000	MENSAJERIA Y PAQUETERIA														
004 011 0000	GASTOS DE PRENSA Y DIFUSION	16,666	16,666	16,666	16,666	16,666	16,666	16,666	16,666	16,666	16,666	16,666	16,666	200,000	
004 013 0000	OTROS SERVICIOS GENERALES	260	260	260	260	260	260	260	260	260	260	260	260	3,131	
Suma la Unidad de Responsabilidad		890,151	606,884	638,440	668,829	612,014	714,427	607,827	652,522	651,760	881,949	696,356	1,339,049	8,960,213	



H. AYUNTAMIENTO CONSTITUCIONAL DE VILLA DE ALVAREZ
2009 - 2012

05-03 EGRESOS Y CONTABILIDAD
ORGANIGRAMA

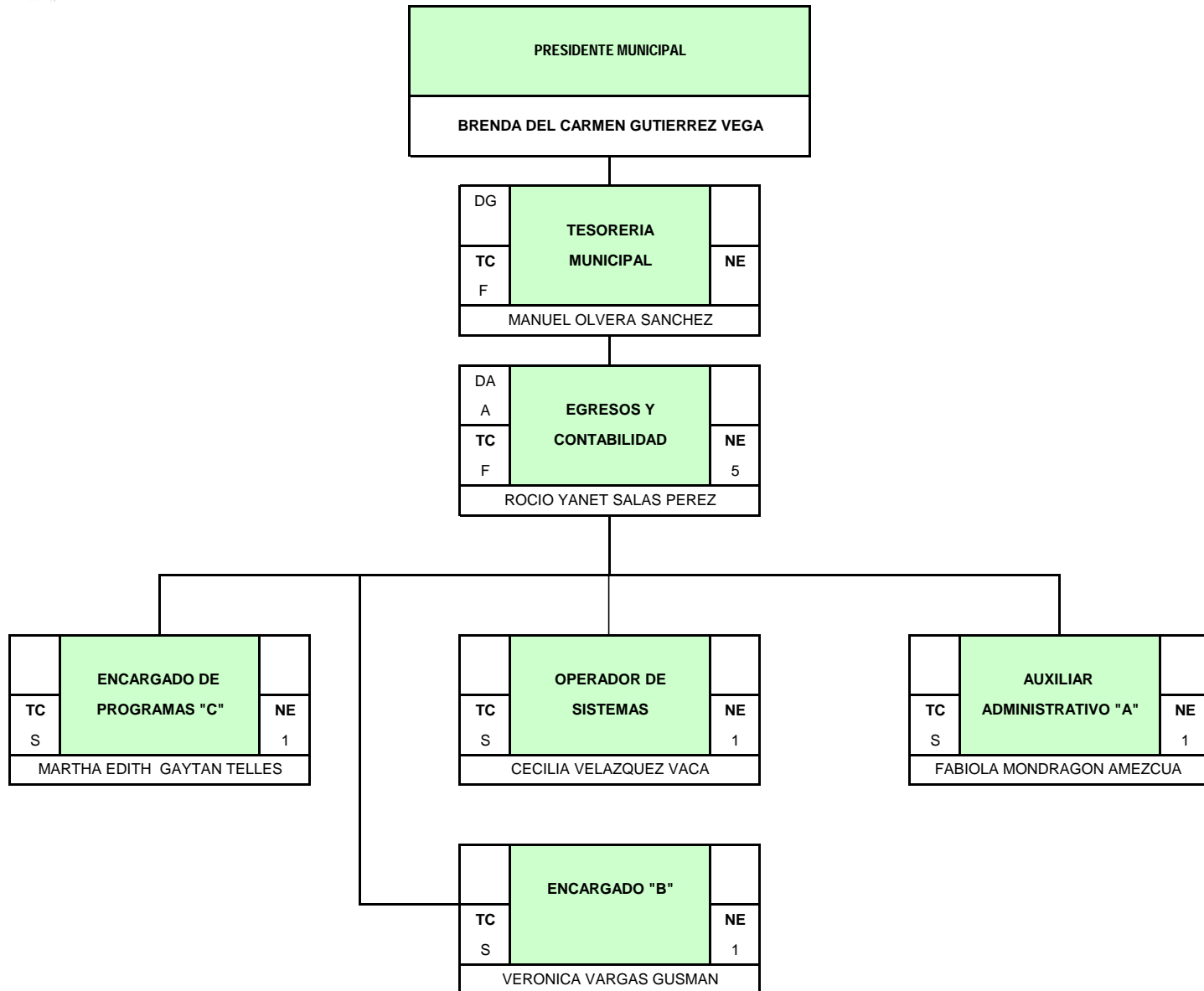



H. AYUNTAMIENTO CONSTITUCIONAL VILLA DE ALVAREZ, COL.
Tesorería Municipal

Presupuesto de Egresos
Ejercicio Fiscal 2010

Presupuesto Mensual por Unidad de Responsabilidad y Concepto del Gasto

05 00		TESORERIA MUNICIPAL														
05 03		EGRESOS Y CONTABILIDAD														
Capítulo del Gasto		Parcial	Ene	Feb	Mar	Abr	May	Jun	Jul	Ago	Sep	Oct	Nov	Dic	Total	
001	000	0000	SERVICIOS PERSONALES	158,097	88,006	92,861	99,822	94,418	106,223	88,006	95,006	97,701	126,786	106,223	256,764	1,409,918
001	001	0000	PERCEPCIONES	150,251	80,160	80,160	91,975	80,160	98,376	80,160	80,160	80,160	80,160	98,376	220,342	1,220,445
001	001	0001	05 SUELDO	27,607	27,607	27,607	27,607	27,607	27,607	27,607	27,607	27,607	27,607	27,607	27,607	331,290
			01 ENCARGADO B	3,921	3,921	3,921	3,921	3,921	3,921	3,921	3,921	3,921	3,921	3,921	3,921	47,055
			01 AUXILIAR ADMINISTRATIVO A	4,440	4,440	4,440	4,440	4,440	4,440	4,440	4,440	4,440	4,440	4,440	4,440	53,282
			01 OPERADOR DE SISTEMAS	5,395	5,395	5,395	5,395	5,395	5,395	5,395	5,395	5,395	5,395	5,395	5,395	64,740
			01 ENCARGADO DE PROGRAMAS C	6,283	6,283	6,283	6,283	6,283	6,283	6,283	6,283	6,283	6,283	6,283	6,283	75,398
			01 DIRECTOR DE AREA A	6,766	6,766	6,766	6,766	6,766	6,766	6,766	6,766	6,766	6,766	6,766	6,766	81,194
001	001	0002	AGUINALDO	70,091											140,182	210,273
001	001	0003	SOBRESUELDO	23,088	23,088	23,088	23,088	23,088	23,088	23,088	23,088	23,088	23,088	23,088	23,088	277,065
001	001	0005	COMPENSACION ORDINARIA	9,267	9,267	9,267	9,267	9,267	9,267	9,267	9,267	9,267	9,267	9,267	9,267	111,207
001	001	0009	QUINQUENIOS	10,127	10,127	10,127	10,127	10,127	10,127	10,127	10,127	10,127	10,127	10,127	10,127	121,530
001	001	0011	CANASTA BASICA	4,242	4,242	4,242	4,242	4,242	4,242	4,242	4,242	4,242	4,242	4,242	4,242	50,906
001	001	0012	BONO DE TRANSPORTE	2,432	2,432	2,432	2,432	2,432	2,432	2,432	2,432	2,432	2,432	2,432	2,432	29,189
001	001	0013	BONO DE RENTA	2,118	2,118	2,118	2,118	2,118	2,118	2,118	2,118	2,118	2,118	2,118	2,118	25,420
001	001	0014	PREVISION SOCIAL MULTIPLE	1,276	1,276	1,276	1,276	1,276	1,276	1,276	1,276	1,276	1,276	1,276	1,276	15,312
001	001	0015	PRIMA VACACIONAL						18,216					18,216	36,433	
001	001	0016	AJUSTES DIAS 31				11,815								11,815	
001	002	0000	PRESTACIONES	7,846	7,846	12,701	7,846	14,258	7,846	7,846	14,846	17,541	46,626	7,846	36,421	189,473
001	002	0006	BONO DEL BUROCRATA										38,780		38,780	
001	002	0007	BONO DIA DE LA MADRE					6,412							6,412	
001	002	0010	BONO EXTRAORDINARIO ANUAL			4,854									4,854	
001	002	0011	BONO NAVIDEÑO											13,660	13,660	
001	002	0013	BONO PRODUCTIVIDAD											14,915	14,915	
001	002	0014	BONO SINDICAL								9,695				9,695	
001	002	0015	BONO UTILES ESCOLARES							5,000					5,000	
001	002	0016	BONO UNIFORMES ESCOLARES							2,000					2,000	
001	002	0019	ESTIMULO EFICIENCIA Y PUNTUALIDAD	1,115	1,115	1,115	1,115	1,115	1,115	1,115	1,115	1,115	1,115	1,115	1,115	13,381
001	002	0020	ESTIMULO PROFESIONAL	700	700	700	700	700	700	700	700	700	700	700	700	8,400
001	002	0024	FONDO DE AHORRO PERSONAL CONFIANZA	1,045	1,045	1,045	1,045	1,045	1,045	1,045	1,045	1,045	1,045	1,045	1,045	12,550
001	002	0025	FONDO DE AHORRO PERSONAL SINDICALIZADO	3,834	3,834	3,834	3,834	3,834	3,834	3,834	3,834	3,834	3,834	3,834	3,834	46,017
001	002	0026	PENSIONES CIVILES	958	958	958	958	958	958	958	958	958	958	958	958	11,504
001	002	0042	APORT.P/FONDO FINANCIAMIENTO PARA	191	191	191	191	191	191	191	191	191	191	191	191	2,300
002	000	0000	MATERIALES Y SUMINISTROS	1,864	1,864	1,864	1,864	1,864	1,864	1,864	1,864	1,864	1,864	1,864	1,864	22,373
002	001	0000	MATERIALES Y UTILES DE OFICINA	1,357	1,357	1,357	1,357	1,357	1,357	1,357	1,357	1,357	1,357	1,357	1,357	16,292
002	003	0000	MATERIAL PARA FOTOCOPIADO Y ENGARGOLADO	4	4	4	4	4	4	4	4	4	4	4	4	52
002	004	0000	MATERIAL HIGIENICO Y DE ASEO													



H. AYUNTAMIENTO CONSTITUCIONAL VILLA DE ALVAREZ, COL.
Tesorería Municipal

Presupuesto de Egresos
Ejercicio Fiscal 2010

Presupuesto Mensual por Unidad de Responsabilidad y Concepto del Gasto

05 00		TESORERIA MUNICIPAL													
05 03		EGRESOS Y CONTABILIDAD													
Capítulo del Gasto	Parcial	Ene	Feb	Mar	Abr	May	Jun	Jul	Ago	Sep	Oct	Nov	Dic	Total	
002 005 0000	MATERIAL IMPRESO														
002 008 0000	LLANTAS Y CAMARAS														
002 009 0000	CONSUMIBLES Y ACCESORIOS PARA COMPUTACION	413	413	413	413	413	413	413	413	413	413	413	413	4,961	
002 010 0000	MATERIAL BIBLIOGRAFICO														
002 011 0000	CAPACITACION Y ADIESTRAMIENTO														
002 012 0000	EQUIPO Y MATERIAL DE SEGURIDAD														
002 013 0000	MATERIAL CONSTRUCCION, FERRETERIA,														
002 018 0000	OTROS MATERIALES Y SUMINISTROS	89	89	89	89	89	89	89	89	89	89	89	89	1,068	
003 000 0000	MANTENIMIENTO Y CONSERVACION	97	97	97	97	97	97	97	97	97	97	97	97	1,174	
003 002 0000	MANTENIMIENTO EQUIPO DE COMPUTO														
003 006 0000	MANTENIMIENTO DE MOBILIARIO Y EQUIPO DE OFICINA	97	97	97	97	97	97	97	97	97	97	97	97	1,174	
003 007 0000	MANTENIMIENTO EQUIPO DE RADIOCOMUNICACION														
003 011 0000	OTROS GASTOS DE MANTENIMIENTO Y CONSERVACION														
004 000 0000	SERVICIOS GENERALES	109,666	109,666	109,666	109,666	109,666	109,666	109,666	109,666	109,666	109,666	109,666	109,666	1,315,998	
004 005 0000	SERVICIOS TECNICOS	10,901	10,901	10,901	10,901	10,901	10,901	10,901	10,901	10,901	10,901	10,901	10,901	130,814	
004 006 0000	IMPUESTOS, SEGUROS Y FIANZAS	98,587	98,587	98,587	98,587	98,587	98,587	98,587	98,587	98,587	98,587	98,587	98,587	1,183,047	
004 007 0000	GASTOS DE VIAJE	178	178	178	178	178	178	178	178	178	178	178	178	2,136	
004 008 0000	MENSAJERIA Y PAQUETERIA														
004 013 0000	OTROS SERVICIOS GENERALES														
Suma la Unidad de Responsabilidad		269,726	199,635	204,490	211,450	206,047	217,852	199,635	206,635	209,330	238,415	217,852	368,393	2,749,465	



H. AYUNTAMIENTO CONSTITUCIONAL DE VILLA DE ALVAREZ
2006 - 2009

05-04 CATASTRO
ORGANIGRAMA

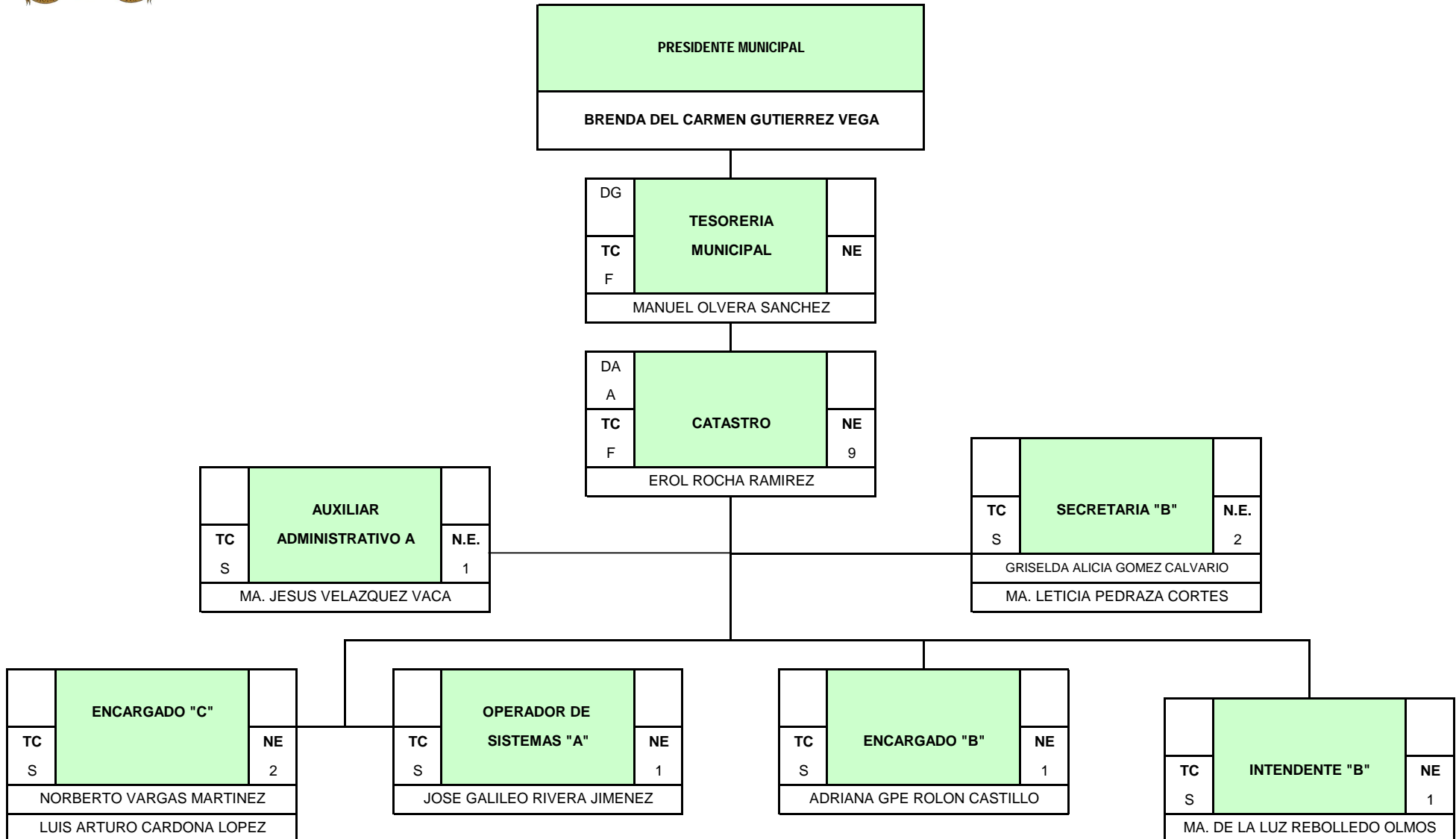



H. AYUNTAMIENTO CONSTITUCIONAL VILLA DE ALVAREZ, COL.
Tesorería Municipal

Presupuesto de Egresos
Ejercicio Fiscal 2010

Presupuesto Mensual por Unidad de Responsabilidad y Concepto del Gasto

05 00		TESORERIA MUNICIPAL													
05 04		CATASTRO													
Capítulo del Gasto	Parcial	Ene	Feb	Mar	Abr	May	Jun	Jul	Ago	Sep	Oct	Nov	Dic	Total	
001 000 0000	SERVICIOS PERSONALES		221,358	126,167	135,876	144,000	132,579	156,124	127,109	140,167	141,070	195,711	153,063	363,531	2,036,760
001 001 0000	PERCEPCIONES		210,521	115,329	115,329	133,163	115,329	142,225	115,329	115,329	115,329	115,329	142,225	306,384	1,741,827
001 001 0001	09 SUELDO		39,392	39,392	39,392	39,392	39,392	39,392	39,392	39,392	39,392	39,392	39,392	39,392	472,705
	01 INTENDENTE B	3,309	3,309	3,309	3,309	3,309	3,309	3,309	3,309	3,309	3,309	3,309	3,309	3,309	39,719
	01 ENCARGADO B	3,921	3,921	3,921	3,921	3,921	3,921	3,921	3,921	3,921	3,921	3,921	3,921	3,921	47,055
	01 AUXILIAR ADMINISTRATIVO A	4,440	4,440	4,440	4,440	4,440	4,440	4,440	4,440	4,440	4,440	4,440	4,440	4,440	53,282
	01 OPERADOR DE SISTEMAS A	4,989	4,989	4,989	4,989	4,989	4,989	4,989	4,989	4,989	4,989	4,989	4,989	4,989	59,871
	01 DIRECTOR DE AREA A	6,766	6,766	6,766	6,766	6,766	6,766	6,766	6,766	6,766	6,766	6,766	6,766	6,766	81,194
	02 SECRETARIA B	3,556	7,112	7,112	7,112	7,112	7,112	7,112	7,112	7,112	7,112	7,112	7,112	7,112	85,344
	02 ENCARGADO C	3,799	7,598	7,598	7,598	7,598	7,598	7,598	7,598	7,598	7,598	7,598	7,598	7,598	91,184
001 001 0002	AGUINALDO		95,191											190,830	286,022
001 001 0003	SOBRESUELDO		32,987	32,987	32,987	32,987	32,987	32,987	32,987	32,987	32,987	32,987	32,987	32,987	395,854
001 001 0005	COMPENSACION ORDINARIA		7,628	7,628	7,628	7,628	7,628	7,628	7,628	7,628	7,628	7,628	7,628	7,628	91,538
001 001 0007	COMPENSACION EXTRAORDINARIA		700	700	700	700	700	700	700	700	700	700	700	700	8,400
001 001 0009	QUINQUENIOS		14,483	14,483	14,483	14,483	14,483	14,483	14,483	14,483	14,483	14,483	14,483	14,483	174,022
001 001 0011	CANASTA BASICA		8,484	8,484	8,484	8,484	8,484	8,484	8,484	8,484	8,484	8,484	8,484	8,484	101,813
001 001 0012	BONO DE TRANSPORTE		4,864	4,864	4,864	4,864	4,864	4,864	4,864	4,864	4,864	4,864	4,864	4,864	58,379
001 001 0013	BONO DE RENTA		4,236	4,236	4,236	4,236	4,236	4,236	4,236	4,236	4,236	4,236	4,236	4,236	50,841
001 001 0014	PREVISION SOCIAL MULTIPLE		2,552	2,552	2,552	2,552	2,552	2,552	2,552	2,552	2,552	2,552	2,552	2,552	30,624
001 001 0015	PRIMA VACACIONAL							26,896						26,896	53,792
001 001 0016	AJUSTES DIAS 31						17,833								17,833
001 002 0000	PRESTACIONES		10,837	10,837	20,547	10,837	17,249	13,898	11,779	24,837	25,740	80,381	10,837	57,147	294,932
001 002 0004	BONO DE ANTIGUEDAD											9,932			9,932
001 002 0006	BONO DEL BUROCRATA											59,611			59,611
001 002 0007	BONO DIA DE LA MADRE					6,412									6,412
001 002 0008	BONO DIA DE LA SECRETARIA							942							942
001 002 0009	BONO DIA DEL PADRE						3,060								3,060
001 002 0010	BONO EXTRAORDINARIO ANUAL				9,709										9,709
001 002 0011	BONO NAVIDEÑO												22,137		22,137
001 002 0013	BONO PRODUCTIVIDAD												24,171		24,171
001 002 0014	BONO SINDICAL										14,902				14,902
001 002 0015	BONO UTILES ESCOLARES									10,000					10,000
001 002 0016	BONO UNIFORMES ESCOLARES									4,000					4,000
001 002 0019	ESTIMULO EFICIENCIA Y PUNTUALIDAD		1,745	1,745	1,745	1,745	1,745	1,745	1,745	1,745	1,745	1,745	1,745	1,745	20,948
001 002 0020	ESTIMULO PROFESIONAL		350	350	350	350	350	350	350	350	350	350	350	350	4,200
001 002 0024	FONDO DE AHORRO PERSONAL CONFIANZA		937	937	937	937	937	937	937	937	937	937	937	937	11,253
001 002 0025	FONDO DE AHORRO PERSONAL SINDICALIZADO		6,003	6,003	6,003	6,003	6,003	6,003	6,003	6,003	6,003	6,003	6,003	6,003	72,038
001 002 0026	PENSIONES CIVILES		1,500	1,500	1,500	1,500	1,500	1,500	1,500	1,500	1,500	1,500	1,500	1,500	18,009



H. AYUNTAMIENTO CONSTITUCIONAL VILLA DE ALVAREZ, COL.
Tesorería Municipal

Presupuesto de Egresos
Ejercicio Fiscal 2010

Presupuesto Mensual por Unidad de Responsabilidad y Concepto del Gasto

05 00		TESORERIA MUNICIPAL													
05 04		CATASTRO													
Capítulo del Gasto		Parcial	Ene	Feb	Mar	Abr	May	Jun	Jul	Ago	Sep	Oct	Nov	Dic	Total
001	002 0042	APORT.P/FONDO FINANCIAMIENTO PARA	300	300	300	300	300	300	300	300	300	300	300	300	3,601
002	000 0000	MATERIALES Y SUMINISTROS	3,344	3,344	3,344	3,344	3,344	3,344	3,344	3,344	3,344	3,344	3,344	3,344	40,128
002	001 0000	MATERIALES Y UTILES DE OFICINA	271	271	271	271	271	271	271	271	271	271	271	271	3,259
002	002 0000	MATERIAL FOTOGRAFICO, AUDIO Y VIDEO													
002	003 0000	MATERIAL PARA FOTOCOPIADO Y ENGARGOLADO	495	495	495	495	495	495	495	495	495	495	495	495	5,949
002	004 0000	MATERIAL HIGIENICO Y DE ASEO													
002	005 0000	MATERIAL IMPRESO	22	22	22	22	22	22	22	22	22	22	22	22	273
002	008 0000	LLANTAS Y CAMARAS													
002	009 0000	CONSUMIBLES Y ACCESORIOS PARA COMPUTACION	1,952	1,952	1,952	1,952	1,952	1,952	1,952	1,952	1,952	1,952	1,952	1,952	23,426
002	012 0000	EQUIPO Y MATERIAL DE SEGURIDAD													
002	013 0000	MATERIAL CONSTRUCCION, FERRETERIA,	25	25	25	25	25	25	25	25	25	25	25	25	310
002	018 0000	OTROS MATERIALES Y SUMINISTROS	575	575	575	575	575	575	575	575	575	575	575	575	6,907
002	020 0000	MATERIAL PARA EQUIPO TOPOGRAFICO Y DE													
003	000 0000	MANTENIMIENTO Y CONSERVACION	1,246	1,246	1,246	1,246	1,246	1,246	1,246	1,246	1,246	1,246	1,246	1,246	14,958
003	002 0000	MANTENIMIENTO EQUIPO DE COMPUTO													
003	006 0000	MANTENIMIENTO DE MOBILIARIO Y EQUIPO DE OFICINA	1,246	1,246	1,246	1,246	1,246	1,246	1,246	1,246	1,246	1,246	1,246	1,246	14,958
003	007 0000	MANTENIMIENTO EQUIPO DE RADIOCOMUNICACION													
003	011 0000	OTROS GASTOS DE MANTENIMIENTO Y CONSERVACION													
004	000 0000	SERVICIOS GENERALES	19,338	19,338	19,338	19,338	19,338	19,338	19,338	19,338	19,338	19,338	19,338	19,338	232,057
004	001 0000	ARRENDAMIENTOS													
004	005 0000	SERVICIOS TECNICOS	17,940	17,940	17,940	17,940	17,940	17,940	17,940	17,940	17,940	17,940	17,940	17,940	215,280
004	006 0000	IMPUESTOS, SEGUROS Y FIANZAS	1,364	1,364	1,364	1,364	1,364	1,364	1,364	1,364	1,364	1,364	1,364	1,364	16,372
004	007 0000	GASTOS DE VIAJE													
004	008 0000	MENSAJERIA Y PAQUETERIA													
004	013 0000	OTROS SERVICIOS GENERALES	33	33	33	33	33	33	33	33	33	33	33	33	404
Suma la Unidad de Responsabilidad			245,287	150,095	159,805	167,929	156,507	180,053	151,038	164,095	164,998	219,639	176,992	387,460	2,323,904



H. AYUNTAMIENTO CONSTITUCIONAL DE VILLA DE ALVAREZ

2009 - 2012

05-05 INFORMATICA
ORGANIGRAMA

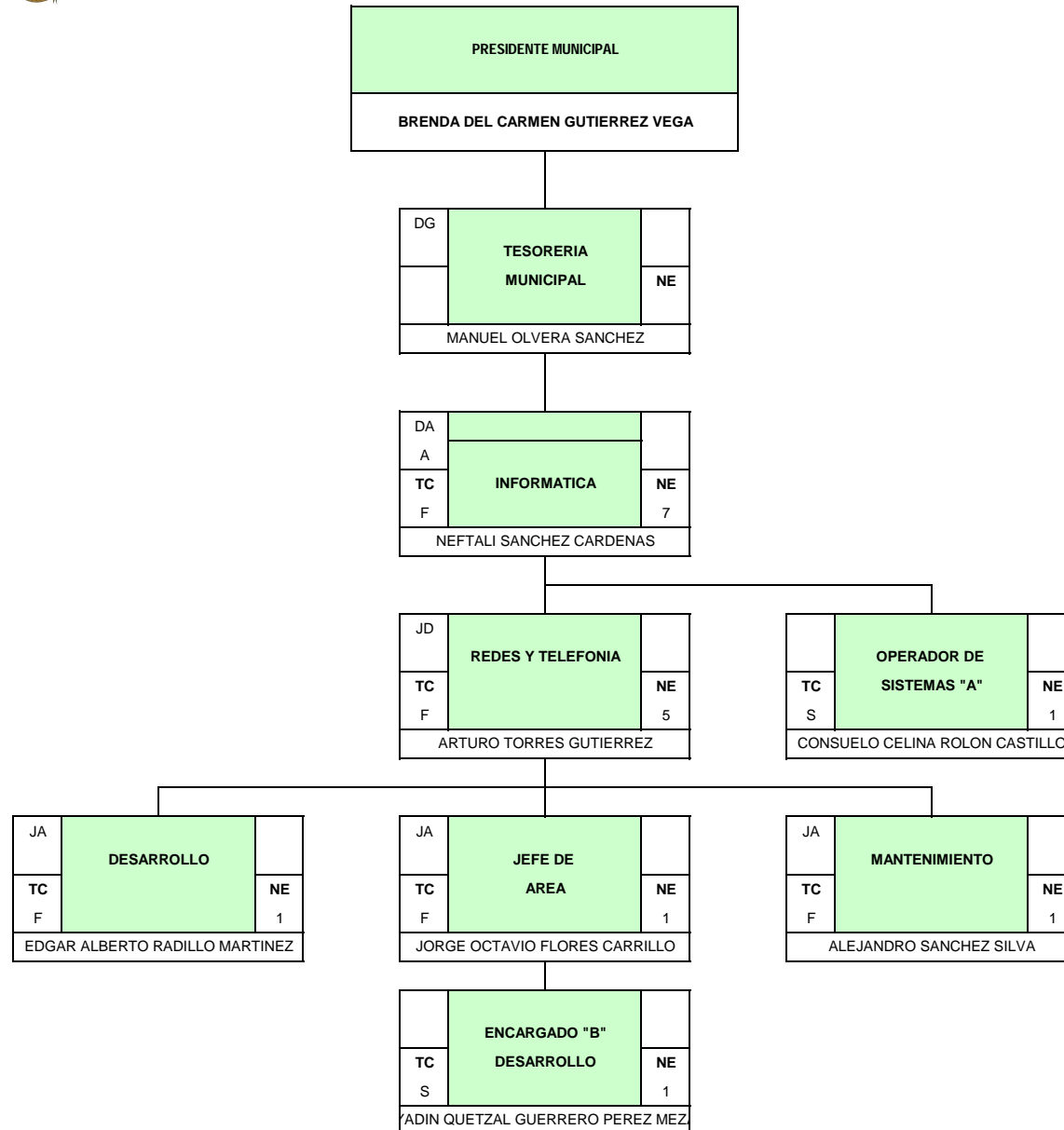



H. AYUNTAMIENTO CONSTITUCIONAL VILLA DE ALVAREZ, COL.
Tesorería Municipal

Presupuesto de Egresos
Ejercicio Fiscal 2010

Presupuesto Mensual por Unidad de Responsabilidad y Concepto del Gasto

05 00		TESORERIA MUNICIPAL													
05 05		INFORMATICA													
Capítulo del Gasto	Parcial	Ene	Feb	Mar	Abr	May	Jun	Jul	Ago	Sep	Oct	Nov	Dic	Total	
001 000 0000	SERVICIOS PERSONALES	204,692	110,905	113,332	123,718	112,187	126,204	110,905	114,405	114,896	141,665	126,648	314,736	1,714,299	
001 001 0000	PERCEPCIONES	192,609	98,821	98,821	110,668	98,821	113,155	98,821	98,821	98,821	99,154	113,598	287,394	1,509,512	
001 001 0001	07 SUELDO	34,521	34,521	34,521	34,521	34,521	34,521	34,521	34,521	34,521	34,521	34,521	34,521	414,255	
	01 ENCARGADO B	3,921	3,921	3,921	3,921	3,921	3,921	3,921	3,921	3,921	3,921	3,921	3,921	47,055	
	01 OPERADOR DE SISTEMAS A	4,989	4,989	4,989	4,989	4,989	4,989	4,989	4,989	4,989	4,989	4,989	4,989	59,871	
	01 JEFE DE DEPARTAMENTO	5,049	5,049	5,049	5,049	5,049	5,049	5,049	5,049	5,049	5,049	5,049	5,049	60,588	
	01 DIRECTOR DE AREA A	6,766	6,766	6,766	6,766	6,766	6,766	6,766	6,766	6,766	6,766	6,766	6,766	81,194	
	03 JEFE DE AREA	4,475	13,427	13,427	13,427	13,427	13,427	13,427	13,427	13,427	13,427	13,427	13,427	161,129	
001 001 0002	AGUINALDO	93,787											188,240	282,027	
001 001 0003	SOBRESUELDO	28,619	28,619	28,619	28,619	28,619	28,619	28,619	28,619	28,619	28,619	28,619	28,619	343,429	
001 001 0005	COMPENSACION ORDINARIA	24,142	24,142	24,142	24,142	24,142	24,142	24,142	24,142	24,142	24,142	24,142	24,142	289,715	
001 001 0007	COMPENSACION EXTRAORDINARIA	3,600	3,600	3,600	3,600	3,600	3,600	3,600	3,600	3,600	3,600	3,600	3,600	43,200	
001 001 0009	QUINQUENIOS	2,904	2,904	2,904	2,904	2,904	2,904	2,904	2,904	2,904	3,236	3,236	3,236	35,846	
001 001 0011	CANASTA BASICA	2,121	2,121	2,121	2,121	2,121	2,121	2,121	2,121	2,121	2,121	2,121	2,121	25,453	
001 001 0012	BONO DE TRANSPORTE	1,216	1,216	1,216	1,216	1,216	1,216	1,216	1,216	1,216	1,216	1,216	1,216	14,594	
001 001 0013	BONO DE RENTA	1,059	1,059	1,059	1,059	1,059	1,059	1,059	1,059	1,059	1,059	1,059	1,059	12,710	
001 001 0014	PREVISION SOCIAL MULTIPLE	638	638	638	638	638	638	638	638	638	638	638	638	7,656	
001 001 0015	PRIMA VACACIONAL						14,333						14,444	28,777	
001 001 0016	AJUSTES DIAS 31					11,846								11,846	
001 002 0000	PRESTACIONES	6,286	6,286	8,713	6,286	7,568	6,286	6,286	9,786	10,277	36,713	6,286	18,646	129,423	
001 002 0004	BONO DE ANTIGUEDAD										14,196			14,196	
001 002 0006	BONO DEL BUROCRATA										16,230			16,230	
001 002 0007	BONO DIA DE LA MADRE					1,282								1,282	
001 002 0010	BONO EXTRAORDINARIO ANUAL			2,427										2,427	
001 002 0011	BONO NAVIDEÑO												5,908	5,908	
001 002 0013	BONO PRODUCTIVIDAD												6,451	6,451	
001 002 0014	BONO SINDICAL									3,991				3,991	
001 002 0015	BONO UTILES ESCOLARES								2,500					2,500	
001 002 0016	BONO UNIFORMES ESCOLARES								1,000					1,000	
001 002 0019	ESTIMULO EFICIENCIA Y PUNTUALIDAD	495	495	495	495	495	495	495	495	495	495	495	495	5,950	
001 002 0020	ESTIMULO PROFESIONAL	350	350	350	350	350	350	350	350	350	350	350	350	4,200	
001 002 0024	FONDO DE AHORRO PERSONAL CONFIANZA	3,223	3,223	3,223	3,223	3,223	3,223	3,223	3,223	3,223	3,223	3,223	3,223	38,685	
001 002 0025	FONDO DE AHORRO PERSONAL SINDICALIZADO	1,705	1,705	1,705	1,705	1,705	1,705	1,705	1,705	1,705	1,705	1,705	1,705	20,461	
001 002 0026	PENSIONES CIVILES	426	426	426	426	426	426	426	426	426	426	426	426	5,115	
001 002 0042	APORT.P/FONDO FINANCIAMIENTO PARA	85	85	85	85	85	85	85	85	85	85	85	85	1,023	
001 003 0000	PERCEPCIONES PERSONAL EVENTUAL	5,797	5,797	5,797	6,763	5,797	6,763	5,797	5,797	5,797	5,797	6,763	8,695	75,362	
001 003 0001	SUELDOS Y ASIMILABLES	5,797	5,797	5,797	6,763	5,797	6,763	5,797	5,797	5,797	5,797	6,763	5,797	72,463	
001 003 0002	AGUINALDO ASIMILABLES												2,898	2,898	



H. AYUNTAMIENTO CONSTITUCIONAL VILLA DE ALVAREZ, COL.
Tesorería Municipal

Presupuesto de Egresos
Ejercicio Fiscal 2010

Presupuesto Mensual por Unidad de Responsabilidad y Concepto del Gasto

05 00		TESORERIA MUNICIPAL													
05 05		INFORMATICA													
Capítulo del Gasto	Parcial	Ene	Feb	Mar	Abr	May	Jun	Jul	Ago	Sep	Oct	Nov	Dic	Total	
002 000 0000	MATERIALES Y SUMINISTROS	5,554	5,554	5,554	5,554	5,554	5,554	5,554	5,554	5,554	5,554	5,554	5,554	66,648	
002 001 0000	MATERIALES Y UTILES DE OFICINA	633	633	633	633	633	633	633	633	633	633	633	633	7,598	
002 002 0000	MATERIAL FOTOGRAFICO, AUDIO Y VIDEO														
002 004 0000	MATERIAL HIGIENICO Y DE ASEO														
002 005 0000	MATERIAL IMPRESO	1,191	1,191	1,191	1,191	1,191	1,191	1,191	1,191	1,191	1,191	1,191	1,191	14,295	
002 009 0000	CONSUMIBLES Y ACCESORIOS PARA COMPUTACION	3,407	3,407	3,407	3,407	3,407	3,407	3,407	3,407	3,407	3,407	3,407	3,407	40,886	
002 010 0000	MATERIAL BIBLIOGRAFICO														
002 012 0000	EQUIPO Y MATERIAL DE SEGURIDAD														
002 013 0000	MATERIAL CONSTRUCCION, FERRETERIA,														
002 018 0000	OTROS MATERIALES Y SUMINISTROS	322	322	322	322	322	322	322	322	322	322	322	322	3,867	
003 000 0000	MANTENIMIENTO Y CONSERVACION	2,098	2,098	2,098	2,098	2,098	2,098	2,098	2,098	2,098	2,098	2,098	2,098	25,185	
003 002 0000	MANTENIMIENTO EQUIPO DE COMPUTO	1,653	1,653	1,653	1,653	1,653	1,653	1,653	1,653	1,653	1,653	1,653	1,653	19,838	
003 003 0000	MANTENIMIENTO DE AUDIO Y VIDEO														
003 006 0000	MANTENIMIENTO DE MOBILIARIO Y EQUIPO DE OFICINA	244	244	244	244	244	244	244	244	244	244	244	244	2,932	
003 007 0000	MANTENIMIENTO EQUIPO DE RADIOCOMUNICACION	201	201	201	201	201	201	201	201	201	201	201	201	2,413	
003 011 0000	OTROS GASTOS DE MANTENIMIENTO Y CONSERVACION														
004 000 0000	SERVICIOS GENERALES	700	700	700	700	700	700	700	700	700	700	700	700	8,401	
004 005 0000	SERVICIOS TECNICOS	543	543	543	543	543	543	543	543	543	543	543	543	6,523	
004 006 0000	IMPUESTOS, SEGUROS Y FIANZAS	156	156	156	156	156	156	156	156	156	156	156	156	1,877	
004 007 0000	GASTOS DE VIAJE														
004 008 0000	MENSAJERIA Y PAQUETERIA														
004 013 0000	OTROS SERVICIOS GENERALES														
Suma la Unidad de Responsabilidad		213,045	119,258	121,685	132,070	120,540	134,557	119,258	122,758	123,249	150,018	135,001	323,089	1,814,533	



H. AYUNTAMIENTO CONSTITUCIONAL DE VILLA DE ALVAREZ
2009 - 2012

06-01 OBRAS PUBLICAS
ORGANIGRAMA

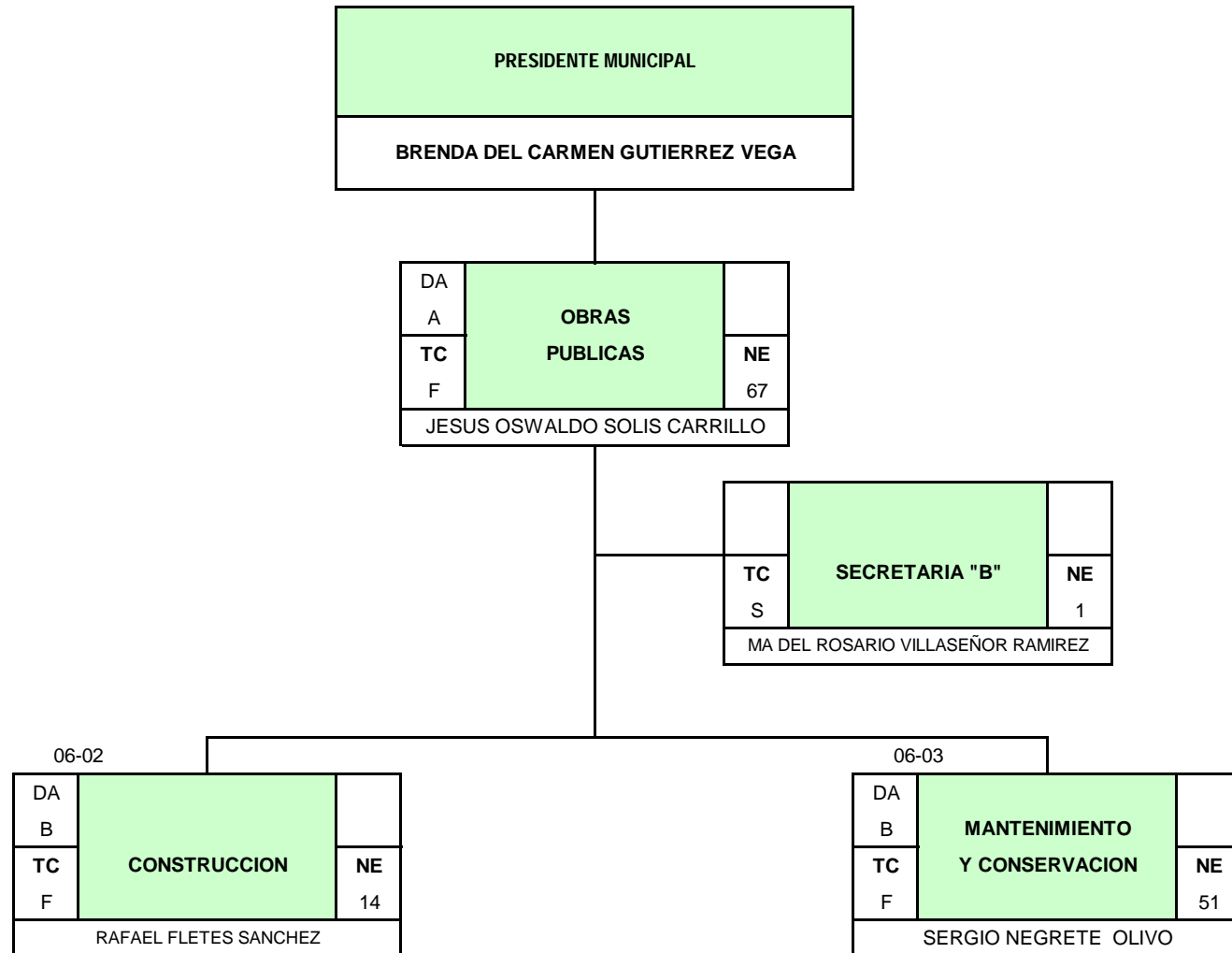



H. AYUNTAMIENTO CONSTITUCIONAL VILLA DE ALVAREZ, COL.
Tesorería Municipal

Presupuesto de Egresos
Ejercicio Fiscal 2010

Presupuesto Mensual por Unidad de Responsabilidad y Concepto del Gasto

06 00		OBRAS PUBLICAS														
06 01		OBRAS PUBLICAS														
Capítulo del Gasto		Parcial	Ene	Feb	Mar	Abr	May	Jun	Jul	Ago	Sep	Oct	Nov	Dic	Total	
001	000	0000	SERVICIOS PERSONALES	80,090	48,432	49,646	54,322	49,715	55,310	48,904	50,182	50,122	55,189	55,310	123,110	720,336
001	001	0000	PERCEPCIONES	65,832	34,174	34,174	38,060	34,174	39,048	34,174	34,174	34,174	34,174	39,048	97,490	518,703
001	001	0001	02 SUELDO	10,464	10,464	10,464	10,464	10,464	10,464	10,464	10,464	10,464	10,464	10,464	10,464	125,571
			01 ELECTRICISTA B	3,106	3,106	3,106	3,106	3,106	3,106	3,106	3,106	3,106	3,106	3,106	3,106	37,273
			01 DIRECTOR DE AREA A	6,766	6,766	6,766	6,766	6,766	6,766	6,766	6,766	6,766	6,766	6,766	6,766	81,194
001	001	0002	AGUINALDO	31,657											63,315	94,972
001	001	0003	SOBRESUELDO	8,688	8,688	8,688	8,688	8,688	8,688	8,688	8,688	8,688	8,688	8,688	8,688	104,262
001	001	0005	COMPENSACION ORDINARIA	10,864	10,864	10,864	10,864	10,864	10,864	10,864	10,864	10,864	10,864	10,864	10,864	130,368
001	001	0009	QUINQUENIOS	1,640	1,640	1,640	1,640	1,640	1,640	1,640	1,640	1,640	1,640	1,640	1,640	19,689
001	001	0011	CANASTA BASICA	1,060	1,060	1,060	1,060	1,060	1,060	1,060	1,060	1,060	1,060	1,060	1,060	12,726
001	001	0012	BONO DE TRANSPORTE	608	608	608	608	608	608	608	608	608	608	608	608	7,297
001	001	0013	BONO DE RENTA	529	529	529	529	529	529	529	529	529	529	529	529	6,355
001	001	0014	PREVISION SOCIAL MULTIPLE	319	319	319	319	319	319	319	319	319	319	319	319	3,828
001	001	0015	PRIMA VACACIONAL					4,873						4,873		9,746
001	001	0016	AJUSTES DIAS 31				3,885									3,885
001	002	0000	PRESTACIONES	2,234	2,234	3,448	2,234	3,516	2,234	2,705	3,984	3,923	8,990	2,234	7,585	45,325
001	002	0006	BONO DEL BUROCRATA										6,756			6,756
001	002	0007	BONO DIA DE LA MADRE					1,282								1,282
001	002	0008	BONO DIA DE LA SECRETARIA						471							471
001	002	0010	BONO EXTRAORDINARIO ANUAL			1,213										1,213
001	002	0011	BONO NAVIDEÑO												2,557	2,557
001	002	0013	BONO PRODUCTIVIDAD												2,792	2,792
001	002	0014	BONO SINDICAL									1,689				1,689
001	002	0015	BONO UTILES ESCOLARES							1,250						1,250
001	002	0016	BONO UNIFORMES ESCOLARES							500						500
001	002	0019	ESTIMULO EFICIENCIA Y PUNTUALIDAD	197	197	197	197	197	197	197	197	197	197	197	197	2,374
001	002	0024	FONDO DE AHORRO PERSONAL CONFIANZA	1,151	1,151	1,151	1,151	1,151	1,151	1,151	1,151	1,151	1,151	1,151	1,151	13,822
001	002	0025	FONDO DE AHORRO PERSONAL SINDICALIZADO	680	680	680	680	680	680	680	680	680	680	680	680	8,165
001	002	0026	PENSIONES CIVILES	170	170	170	170	170	170	170	170	170	170	170	170	2,041
001	002	0042	APORT.P/FONDO FINANCIAMIENTO PARA	34	34	34	34	34	34	34	34	34	34	34	34	408
001	003	0000	PERCEPCIONES PERSONAL EVENTUAL	12,023	12,023	12,023	14,027	12,023	14,027	12,023	12,023	12,023	12,023	14,027	18,035	156,307
001	003	0001	SUELDOS Y ASIMILABLES	12,023	12,023	12,023	14,027	12,023	14,027	12,023	12,023	12,023	12,023	14,027	12,023	150,295
001	003	0002	AGUINALDO ASIMILABLES												6,011	6,011
002	000	0000	MATERIALES Y SUMINISTROS	988	988	988	988	988	988	988	988	988	988	988	988	11,860
002	001	0000	MATERIALES Y UTILES DE OFICINA	376	376	376	376	376	376	376	376	376	376	376	376	4,518
002	002	0000	MATERIAL FOTOGRAFICO, AUDIO Y VIDEO													



H. AYUNTAMIENTO CONSTITUCIONAL VILLA DE ALVAREZ, COL.
 Tesorería Municipal

Presupuesto de Egresos
 Ejercicio Fiscal 2010

Presupuesto Mensual por Unidad de Responsabilidad y Concepto del Gasto

06 00		OBRAS PUBLICAS													
06 01		OBRAS PUBLICAS													
Capítulo del Gasto	Parcial	Ene	Feb	Mar	Abr	May	Jun	Jul	Ago	Sep	Oct	Nov	Dic	Total	
002 003 0000	MATERIAL PARA FOTOCOPIADO Y ENGARGOLADO														
002 004 0000	MATERIAL HIGIENICO Y DE ASEO														
002 005 0000	MATERIAL IMPRESO														
002 008 0000	LLANTAS Y CAMARAS														
002 009 0000	CONSUMIBLES Y ACCESORIOS PARA COMPUTACION	468	468	468	468	468	468	468	468	468	468	468	468	5,624	
002 011 0000	CAPACITACION Y ADIESTRAMIENTO														
002 012 0000	EQUIPO Y MATERIAL DE SEGURIDAD														
002 013 0000	MATERIAL CONSTRUCCION, FERRETERIA,														
002 016 0000	MATERIAL Y EQUIPO PARA ALUMBRADO PUBLICO														
002 018 0000	OTROS MATERIALES Y SUMINISTROS	143	143	143	143	143	143	143	143	143	143	143	143	1,717	
003 000 0000	MANTENIMIENTO Y CONSERVACION														
003 002 0000	MANTENIMIENTO EQUIPO DE COMPUTO														
003 003 0000	MANTENIMIENTO DE AUDIO Y VIDEO														
003 004 0000	MANTENIMIENTO DE FOTOCOPIADO														
003 006 0000	MANTENIMIENTO DE MOBILIARIO Y EQUIPO DE OFICINA														
003 007 0000	MANTENIMIENTO EQUIPO DE RADIOCOMUNICACION														
003 009 0000	MANTENIMIENTO DE EQUIPO INDUSTRIAL														
003 011 0000	OTROS GASTOS DE MANTENIMIENTO Y CONSERVACION														
004 000 0000	SERVICIOS GENERALES	40,966	40,966	40,966	40,966	40,966	40,966	40,966	40,966	40,966	40,966	40,966	40,966	491,603	
004 001 0000	ARRENDAMIENTOS	14,271	14,271	14,271	14,271	14,271	14,271	14,271	14,271	14,271	14,271	14,271	14,271	171,258	
004 004 0000	AGUA POTABLE	253	253	253	253	253	253	253	253	253	253	253	253	3,040	
004 005 0000	SERVICIOS TECNICOS														
004 006 0000	IMPUESTOS, SEGUROS Y FIANZAS	1,148	1,148	1,148	1,148	1,148	1,148	1,148	1,148	1,148	1,148	1,148	1,148	13,781	
004 007 0000	GASTOS DE VIAJE														
004 008 0000	MENSAJERIA Y PAQUETERIA														
004 011 0000	GASTOS DE PRENSA Y DIFUSION	25,000	25,000	25,000	25,000	25,000	25,000	25,000	25,000	25,000	25,000	25,000	25,000	300,000	
004 013 0000	OTROS SERVICIOS GENERALES	293	293	293	293	293	293	293	293	293	293	293	293	3,522	
Suma la Unidad de Responsabilidad		122,045	90,388	91,601	96,277	91,670	97,265	90,859	92,138	92,077	97,144	97,265	165,066	1,223,800	



H. AYUNTAMIENTO CONSTITUCIONAL DE VILLA DE ALVAREZ
2009 - 2012

06-02 CONSTRUCCION
ORGANIGRAMA

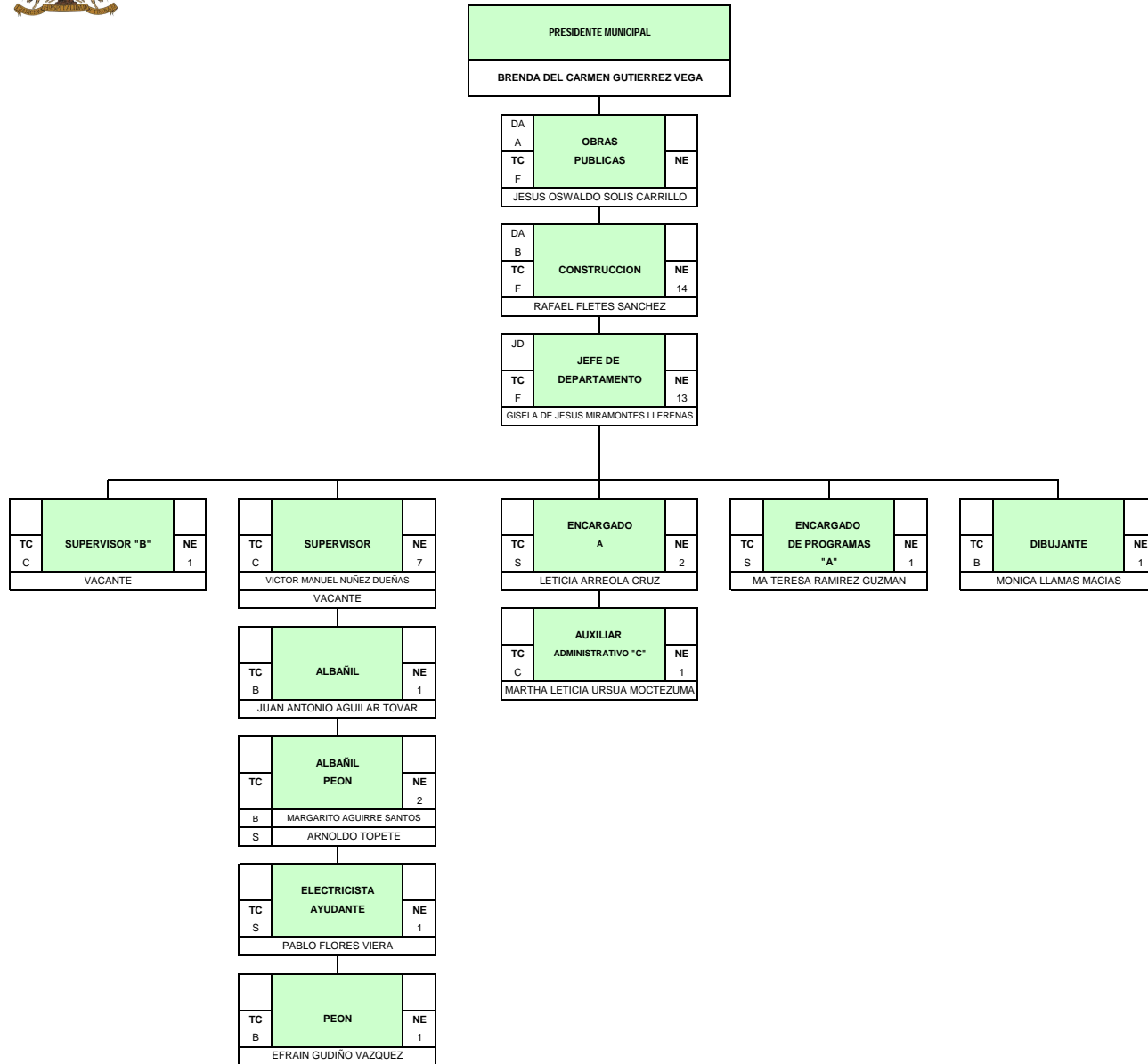



**Presupuesto de Egresos
Ejercicio Fiscal 2010**

**H. AYUNTAMIENTO CONSTITUCIONAL VILLA DE ALVAREZ, COL.
Tesorería Municipal**

Presupuesto Mensual por Unidad de Responsabilidad y Concepto del Gasto

06 00		OBRAS PUBLICAS														
06 02		CONSTRUCCION														
Capítulo del Gasto		Parcial	Ene	Feb	Mar	Abr	May	Jun	Jul	Ago	Sep	Oct	Nov	Dic	Total	
001	000	0000	SERVICIOS PERSONALES	303,516	168,002	172,972	193,175	170,798	200,961	168,233	175,233	177,143	214,297	198,921	472,157	2,615,413
001	001	0000	PERCEPCIONES	281,097	145,583	145,699	168,831	145,814	174,578	145,814	145,814	145,814	145,814	174,578	417,306	2,236,748
001	001	0001	14 SUELDO	64,832	64,832	64,832	64,832	64,832	64,832	64,832	64,832	64,832	64,832	64,832	64,832	777,992
			01 PEON	2,803	2,803	2,803	2,803	2,803	2,803	2,803	2,803	2,803	2,803	2,803	2,803	33,645
			01 AUXILIAR ADMINISTRATIVO C	2,819	2,819	2,819	2,819	2,819	2,819	2,819	2,819	2,819	2,819	2,819	2,819	33,831
			01 ALBAÑIL	3,230	3,230	3,230	3,230	3,230	3,230	3,230	3,230	3,230	3,230	3,230	3,230	38,766
			01 ELECTRICISTA AYUDANTE	3,427	3,427	3,427	3,427	3,427	3,427	3,427	3,427	3,427	3,427	3,427	3,427	41,128
			01 DIBUJANTE	3,449	3,449	3,449	3,449	3,449	3,449	3,449	3,449	3,449	3,449	3,449	3,449	41,391
			01 ENCARGADO A	4,746	4,746	4,746	4,746	4,746	4,746	4,746	4,746	4,746	4,746	4,746	4,746	56,954
			01 JEFE DE DEPARTAMENTO	5,049	5,049	5,049	5,049	5,049	5,049	5,049	5,049	5,049	5,049	5,049	5,049	60,588
			01 SUPERVISOR B	5,656	5,656	5,656	5,656	5,656	5,656	5,656	5,656	5,656	5,656	5,656	5,656	67,879
			01 DIRECTOR DE AREA B	5,953	5,953	5,953	5,953	5,953	5,953	5,953	5,953	5,953	5,953	5,953	5,953	71,445
			01 ENCARGADO DE PROGRAMAS A	7,452	7,452	7,452	7,452	7,452	7,452	7,452	7,452	7,452	7,452	7,452	7,452	89,424
			02 ALBAÑIL PEON	2,980	5,960	5,960	5,960	5,960	5,960	5,960	5,960	5,960	5,960	5,960	5,960	71,520
			02 SUPERVISOR	6,085	12,171	12,171	12,171	12,171	12,171	12,171	12,171	12,171	12,171	12,171	12,171	146,058
001	001	0002	AGUINALDO	135,514											271,491	407,005
001	001	0003	SOBRESUELDO	54,294	54,294	54,294	54,294	54,294	54,294	54,294	54,294	54,294	54,294	54,294	54,294	651,530
001	001	0005	COMPENSACION ORDINARIA	2,133	2,133	2,133	2,133	2,133	2,133	2,133	2,133	2,133	2,133	2,133	2,133	25,602
001	001	0007	COMPENSACION EXTRAORDINARIA	5,580	5,580	5,580	5,580	5,580	5,580	5,580	5,580	5,580	5,580	5,580	5,580	66,960
001	001	0009	QUINQUENIOS	8,673	8,673	8,789	8,905	8,905	8,905	8,905	8,905	8,905	8,905	8,905	8,905	106,284
001	001	0011	CANASTA BASICA	4,242	4,242	4,242	4,242	4,242	4,242	4,242	4,242	4,242	4,242	4,242	4,242	50,906
001	001	0012	BONO DE TRANSPORTE	2,432	2,432	2,432	2,432	2,432	2,432	2,432	2,432	2,432	2,432	2,432	2,432	29,189
001	001	0013	BONO DE RENTA	2,118	2,118	2,118	2,118	2,118	2,118	2,118	2,118	2,118	2,118	2,118	2,118	25,420
001	001	0014	PREVISION SOCIAL MULTIPLE	1,276	1,276	1,276	1,276	1,276	1,276	1,276	1,276	1,276	1,276	1,276	1,276	15,312
001	001	0015	PRIMA VACACIONAL						28,763						28,763	57,526
001	001	0016	AJUSTES DIAS 31					23,016								23,016
001	002	0000	PRESTACIONES	10,871	10,871	15,726	10,871	13,436	12,912	10,871	17,871	19,781	56,935	10,871	37,529	228,550
001	002	0004	BONO DE ANTIGUEDAD										10,426			10,426
001	002	0006	BONO DEL BUROCRATA										35,637			35,637
001	002	0007	BONO DIA DE LA MADRE					2,564								2,564
001	002	0009	BONO DIA DEL PADRE						2,040							2,040
001	002	0010	BONO EXTRAORDINARIO ANUAL			4,854										4,854
001	002	0011	BONO NAVIDEÑO												12,743	12,743
001	002	0013	BONO PRODUCTIVIDAD												13,914	13,914
001	002	0014	BONO SINDICAL								8,909					8,909
001	002	0015	BONO UTILES ESCOLARES							5,000						5,000
001	002	0016	BONO UNIFORMES ESCOLARES							2,000						2,000
001	002	0019	ESTIMULO EFICIENCIA Y PUNTUALIDAD	1,036	1,036	1,036	1,036	1,036	1,036	1,036	1,036	1,036	1,036	1,036	1,036	12,437



H. AYUNTAMIENTO CONSTITUCIONAL VILLA DE ALVAREZ, COL.
Tesorería Municipal

Presupuesto de Egresos
Ejercicio Fiscal 2010

Presupuesto Mensual por Unidad de Responsabilidad y Concepto del Gasto

06 00		OBRAS PUBLICAS CONSTRUCCION														
06 02		Parcial	Ene	Feb	Mar	Abr	May	Jun	Jul	Ago	Sep	Oct	Nov	Dic	Total	
Capítulo del Gasto																
001	002	0020	ESTIMULO PROFESIONAL	350	350	350	350	350	350	350	350	350	350	350	350	4,200
001	002	0023	FONDO DE AHORRO PERSONAL DE BASE	1,193	1,193	1,193	1,193	1,193	1,193	1,193	1,193	1,193	1,193	1,193	1,193	14,323
001	002	0024	FONDO DE AHORRO PERSONAL CONFIANZA	3,061	3,061	3,061	3,061	3,061	3,061	3,061	3,061	3,061	3,061	3,061	3,061	36,733
001	002	0025	FONDO DE AHORRO PERSONAL SINDICALIZADO	3,564	3,564	3,564	3,564	3,564	3,564	3,564	3,564	3,564	3,564	3,564	3,564	42,770
001	002	0026	PENSIONES CIVILES	1,487	1,487	1,487	1,487	1,487	1,487	1,487	1,487	1,487	1,487	1,487	1,487	17,854
001	002	0042	APORT.P/FONDO FINANCIAMIENTO PARA	178	178	178	178	178	178	178	178	178	178	178	178	2,138
001	003	0000	PERCEPCIONES PERSONAL EVENTUAL	11,547	11,547	11,547	13,471	11,547	13,471	11,547	11,547	11,547	11,547	13,471	17,320	150,114
001	003	0001	SUELDOS Y ASIMILABLES	11,547	11,547	11,547	13,471	11,547	13,471	11,547	11,547	11,547	11,547	13,471	11,547	144,341
001	003	0002	AGUINALDO ASIMILABLES												5,773	5,773
002	000	0000	MATERIALES Y SUMINISTROS	1,093	1,093	1,093	1,093	1,093	1,093	1,093	1,093	1,093	1,093	1,093	1,093	13,116
002	001	0000	MATERIALES Y UTILES DE OFICINA	563	563	563	563	563	563	563	563	563	563	563	563	6,761
002	002	0000	MATERIAL FOTOGRAFICO, AUDIO Y VIDEO													
002	003	0000	MATERIAL PARA FOTOCOPIADO Y ENGARGOLADO													
002	004	0000	MATERIAL HIGIENICO Y DE ASEO													
002	005	0000	MATERIAL IMPRESO													
002	008	0000	LLANTAS Y CAMARAS													
002	009	0000	CONSUMIBLES Y ACCESORIOS PARA COMPUTACION	286	286	286	286	286	286	286	286	286	286	286	286	3,437
002	011	0000	CAPACITACION Y ADIESTRAMIENTO													
002	012	0000	EQUIPO Y MATERIAL DE SEGURIDAD	17	17	17	17	17	17	17	17	17	17	17	17	215
002	013	0000	MATERIAL CONSTRUCCION, FERRETERIA,	35	35	35	35	35	35	35	35	35	35	35	35	424
002	016	0000	MATERIAL Y EQUIPO PARA ALUMBRADO PUBLICO													
002	018	0000	OTROS MATERIALES Y SUMINISTROS	135	135	135	135	135	135	135	135	135	135	135	135	1,624
002	019	0000	ACCESORIOS DE RADIO COMUNICACION	54	54	54	54	54	54	54	54	54	54	54	54	652
003	000	0000	MANTENIMIENTO Y CONSERVACION													
003	002	0000	MANTENIMIENTO EQUIPO DE COMPUTO													
003	003	0000	MANTENIMIENTO DE AUDIO Y VIDEO													
003	006	0000	MANTENIMIENTO DE MOBILIARIO Y EQUIPO DE OFICINA													
003	007	0000	MANTENIMIENTO EQUIPO DE RADIOCOMUNICACION													
003	009	0000	MANTENIMIENTO DE EQUIPO INDUSTRIAL													
003	011	0000	OTROS GASTOS DE MANTENIMIENTO Y CONSERVACION													
004	000	0000	SERVICIOS GENERALES	102	102	102	102	102	102	102	102	102	102	102	102	1,231



H. AYUNTAMIENTO CONSTITUCIONAL VILLA DE ALVAREZ, COL.
 Tesorería Municipal

Presupuesto de Egresos
 Ejercicio Fiscal 2010

Presupuesto Mensual por Unidad de Responsabilidad y Concepto del Gasto

06 00		OBRAS PUBLICAS													
06 02		CONSTRUCCION													
Capítulo del Gasto		Parcial	Ene	Feb	Mar	Abr	May	Jun	Jul	Ago	Sep	Oct	Nov	Dic	Total
004	001 0000														
	ARRENDAMIENTOS														
004	006 0000		102	102	102	102	102	102	102	102	102	102	102	102	1,231
	IMPUESTOS, SEGUROS Y FIANZAS														
004	007 0000														
	GASTOS DE VIAJE														
004	008 0000														
	MENSAJERIA Y PAQUETERIA														
004	011 0000														
	GASTOS DE PRENSA Y DIFUSION														
004	013 0000														
	OTROS SERVICIOS GENERALES														
Suma la Unidad de Responsabilidad			304,711	169,197	174,168	194,370	171,994	202,157	169,429	176,429	178,338	215,493	200,117	473,352	2,629,760



H. AYUNTAMIENTO CONSTITUCIONAL DE VILLA DE ALVAREZ
2009 - 2012

06-03 MANTENIMIENTO Y CONSERVACION
ORGANIGRAMA

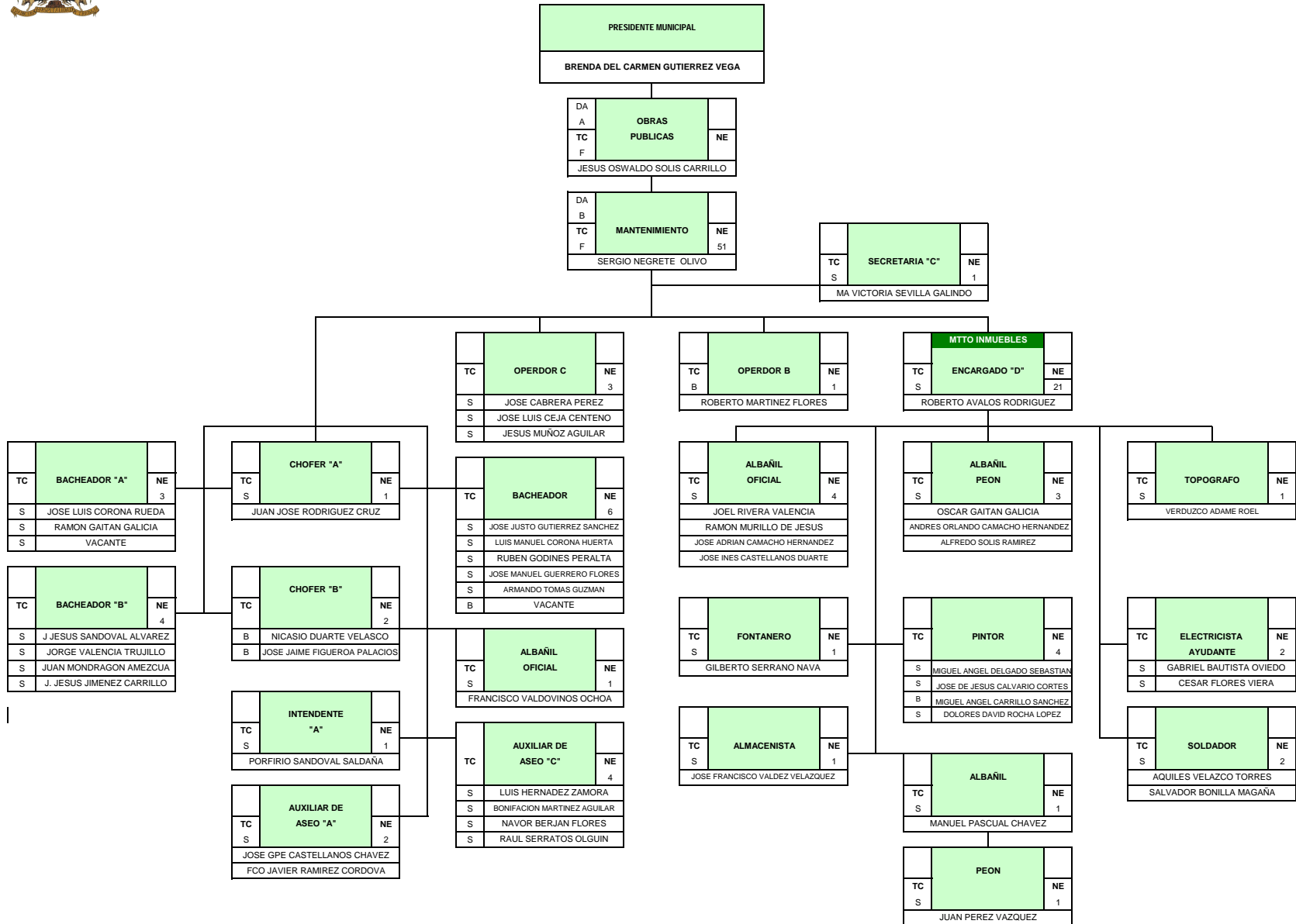



H. AYUNTAMIENTO CONSTITUCIONAL VILLA DE ALVAREZ, COL.
Tesorería Municipal

Presupuesto de Egresos
Ejercicio Fiscal 2010

Presupuesto Mensual por Unidad de Responsabilidad y Concepto del Gasto

06 00		OBRAS PUBLICAS														
06 03		MANTENIMIENTO Y CONSERVACION														
Capítulo del Gasto		Parcial	Ene	Feb	Mar	Abr	May	Jun	Jul	Ago	Sep	Oct	Nov	Dic	Total	
001	000	0000	SERVICIOS PERSONALES	1,174,011	802,717	858,766	882,524	803,969	955,303	805,350	885,685	870,995	1,213,146	921,741	1,774,489	11,948,701
001	001	0000	PERCEPCIONES	858,384	487,089	487,308	566,897	488,341	602,946	489,252	489,557	489,768	490,325	606,113	1,241,592	7,297,577
001	001	0001	51 SUELDO	169,296	169,296	169,296	169,296	169,296	169,296	169,296	169,296	169,296	169,296	169,296	169,296	2,031,552
			01 PEON	2,803	2,803	2,803	2,803	2,803	2,803	2,803	2,803	2,803	2,803	2,803	2,803	33,645
			01 ALBAÑIL	3,230	3,230	3,230	3,230	3,230	3,230	3,230	3,230	3,230	3,230	3,230	3,230	38,766
			01 SECRETARIA C	3,414	3,414	3,414	3,414	3,414	3,414	3,414	3,414	3,414	3,414	3,414	3,414	40,978
			01 CHOFER A	3,427	3,427	3,427	3,427	3,427	3,427	3,427	3,427	3,427	3,427	3,427	3,427	41,128
			01 ENCARGADO D	3,427	3,427	3,427	3,427	3,427	3,427	3,427	3,427	3,427	3,427	3,427	3,427	41,128
			01 FONTANERO	3,467	3,467	3,467	3,467	3,467	3,467	3,467	3,467	3,467	3,467	3,467	3,467	41,604
			01 OPERADOR B	3,524	3,524	3,524	3,524	3,524	3,524	3,524	3,524	3,524	3,524	3,524	3,524	42,296
			01 INTENDENTE A	3,567	3,567	3,567	3,567	3,567	3,567	3,567	3,567	3,567	3,567	3,567	3,567	42,807
			01 TOPOGRAFO	3,646	3,646	3,646	3,646	3,646	3,646	3,646	3,646	3,646	3,646	3,646	3,646	43,759
			01 ALMACENISTA	4,256	4,256	4,256	4,256	4,256	4,256	4,256	4,256	4,256	4,256	4,256	4,256	51,078
			01 DIRECTOR DE AREA B	5,953	5,953	5,953	5,953	5,953	5,953	5,953	5,953	5,953	5,953	5,953	5,953	71,445
			02 CHOFER B	2,706	5,413	5,413	5,413	5,413	5,413	5,413	5,413	5,413	5,413	5,413	5,413	64,962
			02 SOLDADOR	2,994	5,989	5,989	5,989	5,989	5,989	5,989	5,989	5,989	5,989	5,989	5,989	71,875
			02 AUXILIAR DE ASEO A	3,427	6,854	6,854	6,854	6,854	6,854	6,854	6,854	6,854	6,854	6,854	6,854	82,252
			02 ELECTRICISTA AYUDANTE	3,427	6,854	6,854	6,854	6,854	6,854	6,854	6,854	6,854	6,854	6,854	6,854	82,256
			03 ALBAÑIL PEON	2,980	8,940	8,940	8,940	8,940	8,940	8,940	8,940	8,940	8,940	8,940	8,940	107,280
			03 OPERADOR C	3,089	9,269	9,269	9,269	9,269	9,269	9,269	9,269	9,269	9,269	9,269	9,269	111,230
			03 BACHEADOR A	3,427	10,282	10,282	10,282	10,282	10,282	10,282	10,282	10,282	10,282	10,282	10,282	123,384
			04 AUXILIAR DE ASEO C	2,424	9,697	9,697	9,697	9,697	9,697	9,697	9,697	9,697	9,697	9,697	9,697	116,366
			04 BACHEADOR B	2,991	11,964	11,964	11,964	11,964	11,964	11,964	11,964	11,964	11,964	11,964	11,964	143,568
			04 PINTOR	3,230	12,921	12,921	12,921	12,921	12,921	12,921	12,921	12,921	12,921	12,921	12,921	155,052
			05 ALBAÑIL OFICIAL	3,449	17,246	17,246	17,246	17,246	17,246	17,246	17,246	17,246	17,246	17,246	17,246	206,955
			06 BACHEADOR	2,803	16,822	16,822	16,822	16,822	16,822	16,822	16,822	16,822	16,822	16,822	16,822	201,874
001	001	0002	AGUINALDO	371,294											750,402	1,121,697
001	001	0003	SOBRESUELDO	142,119	142,119	142,119	142,119	142,119	142,119	142,119	142,119	142,119	142,119	142,119	142,119	1,705,431
001	001	0005	COMPENSACION ORDINARIA	7,654	7,654	7,654	7,654	7,654	7,654	7,654	7,654	7,654	7,654	7,654	7,654	91,856
001	001	0007	COMPENSACION EXTRAORDINARIA	4,872	4,872	4,872	4,872	4,872	4,872	4,872	4,872	4,872	4,872	4,872	4,872	58,472
001	001	0009	QUINQUENIOS	47,352	47,352	47,570	48,029	48,604	48,719	49,514	49,819	50,031	50,587	51,040	51,451	590,073
001	001	0011	CANASTA BASICA	48,785	48,785	48,785	48,785	48,785	48,785	48,785	48,785	48,785	48,785	48,785	48,785	585,429
001	001	0012	BONO DE TRANSPORTE	27,973	27,973	27,973	27,973	27,973	27,973	27,973	27,973	27,973	27,973	27,973	27,973	335,682
001	001	0013	BONO DE RENTA	24,361	24,361	24,361	24,361	24,361	24,361	24,361	24,361	24,361	24,361	24,361	24,361	292,339
001	001	0014	PREVISION SOCIAL MULTIPLE	14,674	14,674	14,674	14,674	14,674	14,674	14,674	14,674	14,674	14,674	14,674	14,674	176,088
001	001	0015	PRIMA VACACIONAL						114,489					115,335		229,824
001	001	0016	AJUSTES DIAS 31				79,130									79,130
001	002	0000	PRESTACIONES	51,774	51,774	107,604	51,774	51,774	88,503	52,245	132,274	117,373	458,967	51,774	269,043	1,484,886



H. AYUNTAMIENTO CONSTITUCIONAL VILLA DE ALVAREZ, COL.
Tesorería Municipal

Presupuesto de Egresos
Ejercicio Fiscal 2010

Presupuesto Mensual por Unidad de Responsabilidad y Concepto del Gasto

06 00			OBRAS PUBLICAS													
06 03			MANTENIMIENTO Y CONSERVACION													
Capítulo del Gasto			Parcial	Ene	Feb	Mar	Abr	May	Jun	Jul	Ago	Sep	Oct	Nov	Dic	Total
001	002	0004	BONO DE ANTIGUEDAD										144,259			144,259
001	002	0006	BONO DEL BUROCRATA										262,933			262,933
001	002	0008	BONO DIA DE LA SECRETARIA							471						471
001	002	0009	BONO DIA DEL PADRE						36,729							36,729
001	002	0010	BONO EXTRAORDINARIO ANUAL			55,830										55,830
001	002	0011	BONO NAVIDÉÑO												103,864	103,864
001	002	0012	BONO PRIMA DE RIESGO Y CONTAGIO	3,300	3,300	3,300	3,300	3,300	3,300	3,300	3,300	3,300	3,300	3,300	3,300	39,600
001	002	0013	BONO PRODUCTIVIDAD												113,405	113,405
001	002	0014	BONO SINDICAL									65,599				65,599
001	002	0015	BONO UTILES ESCOLARES							57,500						57,500
001	002	0016	BONO UNIFORMES ESCOLARES							23,000						23,000
001	002	0019	ESTIMULO EFICIENCIA Y PUNTUALIDAD	8,086	8,086	8,086	8,086	8,086	8,086	8,086	8,086	8,086	8,086	8,086	8,086	97,038
001	002	0020	ESTIMULO PROFESIONAL	350	350	350	350	350	350	350	350	350	350	350	350	4,200
001	002	0023	FONDO DE AHORRO PERSONAL DE BASE	1,123	1,123	1,123	1,123	1,123	1,123	1,123	1,123	1,123	1,123	1,123	1,123	13,482
001	002	0024	FONDO DE AHORRO PERSONAL CONFIANZA	1,002	1,002	1,002	1,002	1,002	1,002	1,002	1,002	1,002	1,002	1,002	1,002	12,026
001	002	0025	FONDO DE AHORRO PERSONAL SINDICALIZADO	27,807	27,807	27,807	27,807	27,807	27,807	27,807	27,807	27,807	27,807	27,807	27,807	333,694
001	002	0026	PENSIONES CIVILES	7,513	7,513	7,513	7,513	7,513	7,513	7,513	7,513	7,513	7,513	7,513	7,513	90,166
001	002	0039	BONO DE CHOFER	1,200	1,200	1,200	1,200	1,200	1,200	1,200	1,200	1,200	1,200	1,200	1,200	14,400
001	002	0042	APORT.P/FONDO FINANCIAMIENTO PARA	1,390	1,390	1,390	1,390	1,390	1,390	1,390	1,390	1,390	1,390	1,390	1,390	16,685
001	003	0000	PERCEPCIONES PERSONAL EVENTUAL	263,853	263,853	263,853	263,853	263,853	263,853	263,853	263,853	263,853	263,853	263,853	263,853	3,166,237
001	003	0006	LISTA RAYA	256,177	256,177	256,177	256,177	256,177	256,177	256,177	256,177	256,177	256,177	256,177	256,177	3,074,133
001	003	0007	AGUINALDO LISTA DE RAYA	7,675	7,675	7,675	7,675	7,675	7,675	7,675	7,675	7,675	7,675	7,675	7,675	92,103
002	000	0000	MATERIALES Y SUMINISTROS	13,505	13,505	13,505	13,505	13,505	13,505	13,505	13,505	13,505	13,505	13,505	13,505	162,063
002	001	0000	MATERIALES Y UTILES DE OFICINA	298	298	298	298	298	298	298	298	298	298	298	298	3,582
002	002	0000	MATERIAL FOTOGRAFICO, AUDIO Y VIDEO													
002	003	0000	MATERIAL PARA FOTOCOPIADO Y ENGARGOLADO													
002	004	0000	MATERIAL HIGIENICO Y DE ASEO	2	2	2	2	2	2	2	2	2	2	2	2	27
002	006	0000	COMBUSTIBLES Y LUBRICANTES													
002	008	0000	LLANTAS Y CAMARAS	8	8	8	8	8	8	8	8	8	8	8	8	96
002	009	0000	CONSUMIBLES Y ACCESORIOS PARA COMPUTACION	373	373	373	373	373	373	373	373	373	373	373	373	4,479
002	012	0000	EQUIPO Y MATERIAL DE SEGURIDAD	655	655	655	655	655	655	655	655	655	655	655	655	7,860
002	013	0000	MATERIAL CONSTRUCCION, FERRETERIA,	3,284	3,284	3,284	3,284	3,284	3,284	3,284	3,284	3,284	3,284	3,284	3,284	39,418
002	016	0000	MATERIAL Y EQUIPO PARA ALUMBRADO PUBLICO	636	636	636	636	636	636	636	636	636	636	636	636	7,636
002	018	0000	OTROS MATERIALES Y SUMINISTROS	7,975	7,975	7,975	7,975	7,975	7,975	7,975	7,975	7,975	7,975	7,975	7,975	95,709
002	019	0000	ACCESORIOS DE RADIO COMUNICACION	271	271	271	271	271	271	271	271	271	271	271	271	3,253



H. AYUNTAMIENTO CONSTITUCIONAL VILLA DE ALVAREZ, COL.
 Tesorería Municipal

Presupuesto de Egresos
 Ejercicio Fiscal 2010

Presupuesto Mensual por Unidad de Responsabilidad y Concepto del Gasto

06 00		OBRAS PUBLICAS													
06 03		MANTENIMIENTO Y CONSERVACION													
Capítulo del Gasto	Parcial	Ene	Feb	Mar	Abr	May	Jun	Jul	Ago	Sep	Oct	Nov	Dic	Total	
003 000 0000	MANTENIMIENTO Y CONSERVACION	2,497	2,497	2,497	2,497	2,497	2,497	2,497	2,497	2,497	2,497	2,497	2,497	29,975	
003 001 0000	MANTENIMIENTO DE EDIFICIOS	1,231	1,231	1,231	1,231	1,231	1,231	1,231	1,231	1,231	1,231	1,231	1,231	14,777	
003 002 0000	MANTENIMIENTO EQUIPO DE COMPUTO														
003 003 0000	MANTENIMIENTO DE AUDIO Y VIDEO														
003 006 0000	MANTENIMIENTO DE MOBILIARIO Y EQUIPO DE OFICINA	99	99	99	99	99	99	99	99	99	99	99	99	1,189	
003 007 0000	MANTENIMIENTO EQUIPO DE RADIOCOMUNICACION	721	721	721	721	721	721	721	721	721	721	721	721	8,656	
003 009 0000	MANTENIMIENTO DE EQUIPO INDUSTRIAL	445	445	445	445	445	445	445	445	445	445	445	445	5,351	
003 011 0000	OTROS GASTOS DE MANTENIMIENTO Y CONSERVACION														
004 000 0000	SERVICIOS GENERALES	1,445	1,445	1,445	1,445	1,445	1,445	1,445	1,445	1,445	1,445	1,445	1,445	17,342	
004 001 0000	ARRENDAMIENTOS														
004 004 0000	AGUA POTABLE														
004 006 0000	IMPUESTOS, SEGUROS Y FIANZAS	575	575	575	575	575	575	575	575	575	575	575	575	6,907	
004 007 0000	GASTOS DE VIAJE														
004 008 0000	MENSAJERIA Y PAQUETERIA														
004 013 0000	OTROS SERVICIOS GENERALES	869	869	869	869	869	869	869	869	869	869	869	869	10,435	
Suma la Unidad de Responsabilidad		1,191,460	820,165	876,214	899,973	821,417	972,752	822,799	903,133	888,444	1,230,594	939,189	1,791,937	12,158,083	



H. AYUNTAMIENTO CONSTITUCIONAL DE VILLA DE ALVAREZ
2009 - 2012

07-01 SERVICIOS PUBLICOS
ORGANIGRAMA

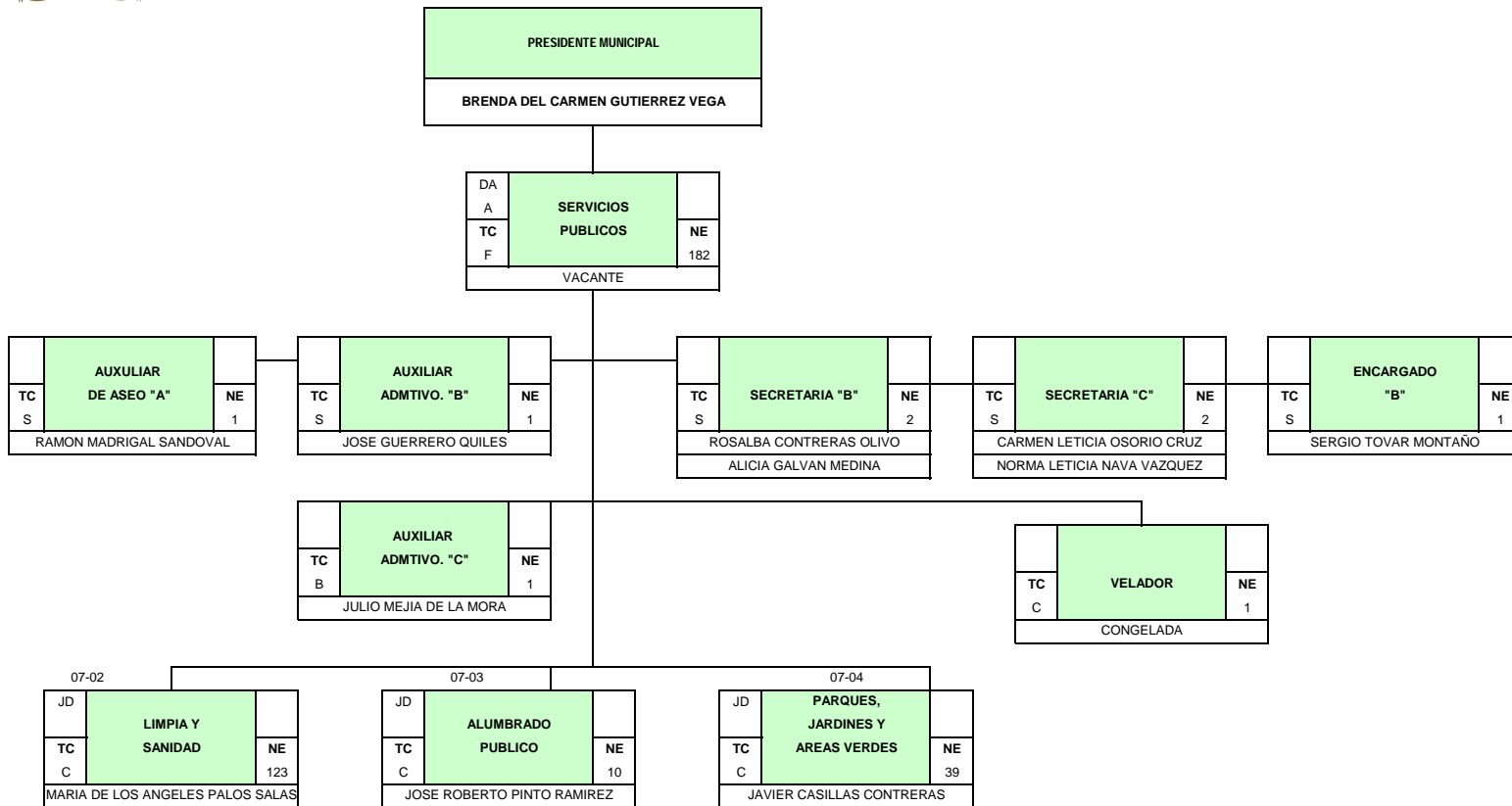



**Presupuesto de Egresos
Ejercicio Fiscal 2010**

**H. AYUNTAMIENTO CONSTITUCIONAL VILLA DE ALVAREZ, COL.
Tesorería Municipal**

Presupuesto Mensual por Unidad de Responsabilidad y Concepto del Gasto

07 00		SERVICIOS PUBLICOS													
07 01		SERVICIOS PUBLICOS													
Capítulo del Gasto	Parcial	Ene	Feb	Mar	Abr	May	Jun	Jul	Ago	Sep	Oct	Nov	Dic	Total	
001 000 0000	SERVICIOS PERSONALES	203,203	115,377	124,005	131,773	120,770	139,148	117,525	127,890	126,790	219,034	138,756	329,971	1,894,247	
001 001 0000	PERCEPCIONES	193,620	105,794	105,926	122,191	106,058	128,545	106,058	106,058	106,058	106,409	129,174	284,347	1,600,242	
001 001 0001	10 SUELDO	38,494	38,494	38,494	38,494	38,494	38,494	38,494	38,494	38,494	38,494	38,494	38,494	461,937	
	01 AUXILIAR ADMINISTRATIVO C	2,819	2,819	2,819	2,819	2,819	2,819	2,819	2,819	2,819	2,819	2,819	2,819	33,831	
	01 VELADOR	2,971	2,971	2,971	2,971	2,971	2,971	2,971	2,971	2,971	2,971	2,971	2,971	35,660	
	01 AUXILIAR ADMINISTRATIVO B	3,427	3,427	3,427	3,427	3,427	3,427	3,427	3,427	3,427	3,427	3,427	3,427	41,128	
	01 AUXILIAR DE ASEO A	3,427	3,427	3,427	3,427	3,427	3,427	3,427	3,427	3,427	3,427	3,427	3,427	41,128	
	01 ENCARGADO B	3,921	3,921	3,921	3,921	3,921	3,921	3,921	3,921	3,921	3,921	3,921	3,921	47,055	
	01 DIRECTOR DE AREA A	6,766	6,766	6,766	6,766	6,766	6,766	6,766	6,766	6,766	6,766	6,766	6,766	81,194	
	02 SECRETARIA C	3,414	6,829	6,829	6,829	6,829	6,829	6,829	6,829	6,829	6,829	6,829	6,829	81,957	
	02 SECRETARIA B	3,555	7,111	7,111	7,111	7,111	7,111	7,111	7,111	7,111	7,111	7,111	7,111	85,341	
001 001 0002	AGUINALDO	87,941											177,817	265,759	
001 001 0003	SOBRESUELDO	32,234	32,234	32,234	32,234	32,234	32,234	32,234	32,234	32,234	32,234	32,234	32,234	386,809	
001 001 0005	COMPENSACION ORDINARIA	9,260	9,260	9,260	9,260	9,260	9,260	9,260	9,260	9,260	9,260	9,260	9,260	111,126	
001 001 0009	QUINQUENIOS	8,068	8,184	8,315	8,447	8,447	8,447	8,447	8,447	8,447	8,799	8,919	8,919	101,892	
001 001 0011	CANASTA BASICA	7,423	7,423	7,423	7,423	7,423	7,423	7,423	7,423	7,423	7,423	7,423	7,423	89,087	
001 001 0012	BONO DE TRANSPORTE	4,256	4,256	4,256	4,256	4,256	4,256	4,256	4,256	4,256	4,256	4,256	4,256	51,082	
001 001 0013	BONO DE RENTA	3,707	3,707	3,707	3,707	3,707	3,707	3,707	3,707	3,707	3,707	3,707	3,707	44,486	
001 001 0014	PREVISION SOCIAL MULTIPLE	2,233	2,233	2,233	2,233	2,233	2,233	2,233	2,233	2,233	2,233	2,233	2,233	26,796	
001 001 0015	PRIMA VACACIONAL						22,487					22,644		45,131	
001 001 0016	AJUSTES DIAS 31					16,132								16,132	
001 002 0000	PRESTACIONES	9,582	9,582	18,078	9,582	14,712	10,602	11,467	21,832	20,732	112,624	9,582	45,623	294,005	
001 002 0004	BONO DE ANTIGUEDAD										58,259			58,259	
001 002 0006	BONO DEL BUROCRATA										44,782			44,782	
001 002 0007	BONO DIA DE LA MADRE					5,129								5,129	
001 002 0008	BONO DIA DE LA SECRETARIA							1,884						1,884	
001 002 0009	BONO DIA DEL PADRE						1,020							1,020	
001 002 0010	BONO EXTRAORDINARIO ANUAL			8,495										8,495	
001 002 0011	BONO NAVIDEÑO												17,229	17,229	
001 002 0013	BONO PRODUCTIVIDAD												18,811	18,811	
001 002 0014	BONO SINDICAL									11,149				11,149	
001 002 0015	BONO UTILES ESCOLARES								8,750					8,750	
001 002 0016	BONO UNIFORMES ESCOLARES								3,500					3,500	
001 002 0019	ESTIMULO EFICIENCIA Y PUNTUALIDAD	1,375	1,375	1,375	1,375	1,375	1,375	1,375	1,375	1,375	1,375	1,375	1,375	16,505	
001 002 0020	ESTIMULO PROFESIONAL	350	350	350	350	350	350	350	350	350	350	350	350	4,200	
001 002 0023	FONDO DE AHORRO PERSONAL DE BASE	269	269	269	269	269	269	269	269	269	269	269	269	3,237	
001 002 0024	FONDO DE AHORRO PERSONAL CONFIANZA	1,303	1,303	1,303	1,303	1,303	1,303	1,303	1,303	1,303	1,303	1,303	1,303	15,644	
001 002 0025	FONDO DE AHORRO PERSONAL SINDICALIZADO	4,729	4,729	4,729	4,729	4,729	4,729	4,729	4,729	4,729	4,729	4,729	4,729	56,758	



H. AYUNTAMIENTO CONSTITUCIONAL VILLA DE ALVAREZ, COL.
 Tesorería Municipal

Presupuesto de Egresos
 Ejercicio Fiscal 2010

Presupuesto Mensual por Unidad de Responsabilidad y Concepto del Gasto

07 00				SERVICIOS PUBLICOS												Total	
07 01				SERVICIOS PUBLICOS													
Capítulo del Gasto				Parcial	Ene	Feb	Mar	Abr	May	Jun	Jul	Ago	Sep	Oct	Nov	Dic	
001	002	0026	PENSIONES CIVILES		1,317	1,317	1,317	1,317	1,317	1,317	1,317	1,317	1,317	1,317	1,317	1,317	15,808
001	002	0042	APORT.P/FONDO FINANCIAMIENTO PARA		236	236	236	236	236	236	236	236	236	236	236	236	2,838
002	000	0000	MATERIALES Y SUMINISTROS		3,667	3,667	3,667	3,667	3,667	3,667	3,667	3,667	3,667	3,667	3,667	3,667	44,013
002	001	0000	MATERIALES Y UTILES DE OFICINA		373	373	373	373	373	373	373	373	373	373	373	373	4,480
002	002	0000	MATERIAL FOTOGRAFICO, AUDIO Y VIDEO														
002	003	0000	MATERIAL PARA FOTOCOPIADO Y ENGARGOLADO														
002	004	0000	MATERIAL HIGIENICO Y DE ASEO		268	268	268	268	268	268	268	268	268	268	268	268	3,220
002	005	0000	MATERIAL IMPRESO		618	618	618	618	618	618	618	618	618	618	618	618	7,427
002	008	0000	LLANTAS Y CAMARAS														
002	009	0000	CONSUMIBLES Y ACCESORIOS PARA COMPUTACION		1,227	1,227	1,227	1,227	1,227	1,227	1,227	1,227	1,227	1,227	1,227	1,227	14,733
002	012	0000	EQUIPO Y MATERIAL DE SEGURIDAD		32	32	32	32	32	32	32	32	32	32	32	32	390
002	013	0000	MATERIAL CONSTRUCCION, FERRETERIA,														
002	016	0000	MATERIAL Y EQUIPO PARA ALUMBRADO PUBLICO		64	64	64	64	64	64	64	64	64	64	64	64	779
002	018	0000	OTROS MATERIALES Y SUMINISTROS		899	899	899	899	899	899	899	899	899	899	899	899	10,789
002	019	0000	ACCESORIOS DE RADIO COMUNICACION		182	182	182	182	182	182	182	182	182	182	182	182	2,192
003	000	0000	MANTENIMIENTO Y CONSERVACION		536	536	536	536	536	536	536	536	536	536	536	536	6,437
003	002	0000	MANTENIMIENTO EQUIPO DE COMPUTO														
003	003	0000	MANTENIMIENTO DE AUDIO Y VIDEO														
003	006	0000	MANTENIMIENTO DE MOBILIARIO Y EQUIPO DE OFICINA		536	536	536	536	536	536	536	536	536	536	536	536	6,437
003	007	0000	MANTENIMIENTO EQUIPO DE RADIOCOMUNICACION														
003	009	0000	MANTENIMIENTO DE EQUIPO INDUSTRIAL														
003	011	0000	OTROS GASTOS DE MANTENIMIENTO Y CONSERVACION														
004	000	0000	SERVICIOS GENERALES		9,762	9,762	9,762	9,762	9,762	9,762	9,762	9,762	9,762	9,762	9,762	9,762	117,148
004	001	0000	ARRENDAMIENTOS		1,236	1,236	1,236	1,236	1,236	1,236	1,236	1,236	1,236	1,236	1,236	1,236	14,841
004	006	0000	IMPUESTOS, SEGUROS Y FIANZAS		159	159	159	159	159	159	159	159	159	159	159	159	1,908
004	007	0000	GASTOS DE VIAJE														
004	008	0000	MENSAJERIA Y PAQUETERIA														
004	013	0000	OTROS SERVICIOS GENERALES		8,366	8,366	8,366	8,366	8,366	8,366	8,366	8,366	8,366	8,366	8,366	8,366	100,398



H. AYUNTAMIENTO CONSTITUCIONAL VILLA DE ALVAREZ, COL.
 Tesorería Municipal

Presupuesto de Egresos
 Ejercicio Fiscal 2010

Presupuesto Mensual por Unidad de Responsabilidad y Concepto del Gasto

07 00		SERVICIOS PUBLICOS												
07 01		SERVICIOS PUBLICOS												
Capítulo del Gasto	Parcial	Ene	Feb	Mar	Abr	May	Jun	Jul	Ago	Sep	Oct	Nov	Dic	Total
Suma la Unidad de Responsabilidad		217,170	129,343	137,971	145,740	134,737	153,114	131,492	141,857	140,756	233,001	152,723	343,937	2,061,846



H. AYUNTAMIENTO CONSTITUCIONAL DE VILLA DE ALVAREZ
2009- 2012

07-02 LIMPIA Y SANIDAD
ORGANIGRAMA

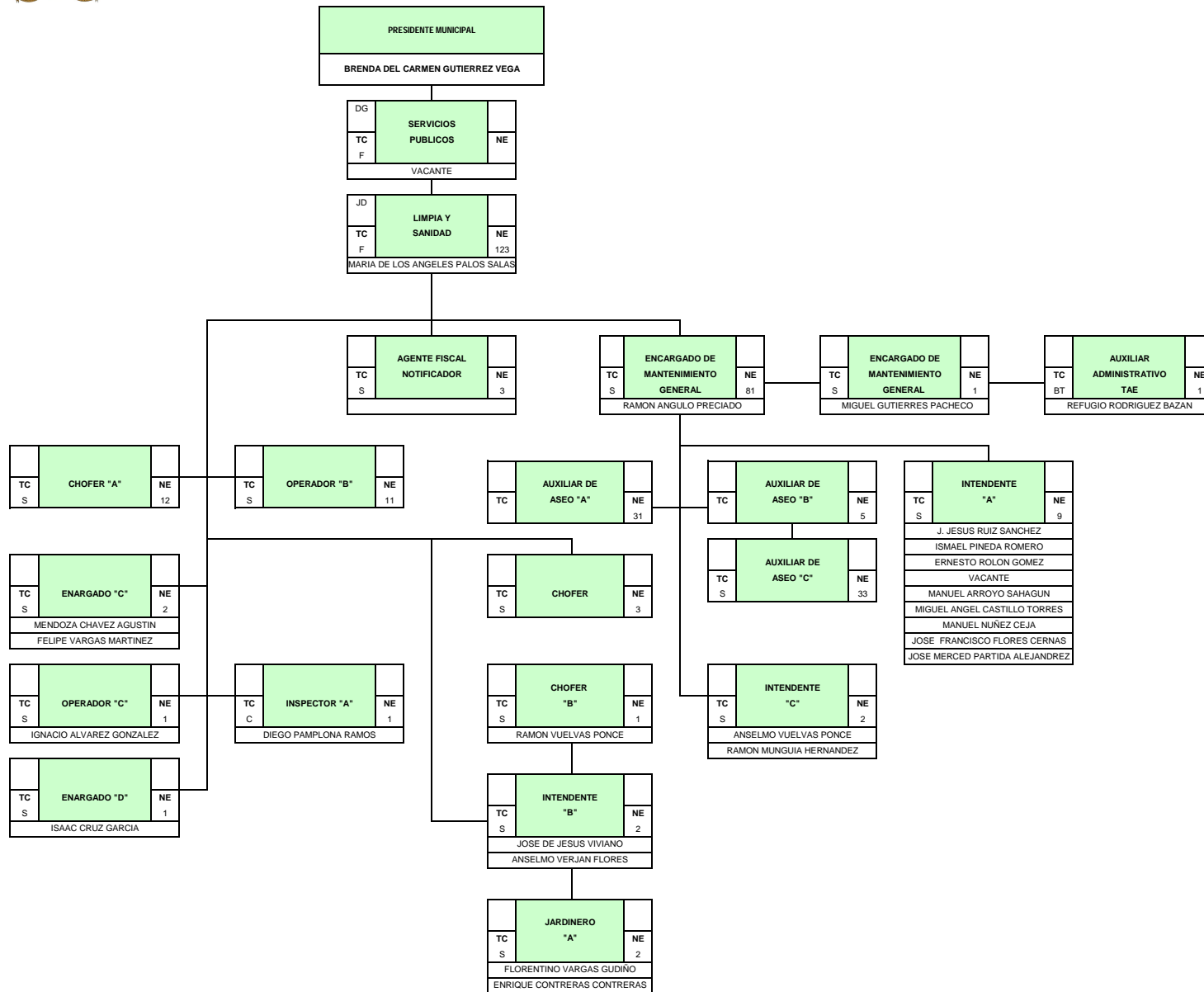

AUXILIAR DE ASEO "A"

1 S	ALEJANDRO OCHOA CHAVEZ.
2 S	ANTONIO MEDRANO PACHECO
3 S	CARLOS ARTURO BELTRAN ROLON
4 S	JESUS QUINONES VILLEGAS
5 S	FRANCISCO VILLA RODRIGUEZ
6 S	ENRIQUE BELTRAN CUELLAR
7 S	FRANCISCO TAPIA CERVANTES
8 S	GERARDO LOPEZ ROSAS
9 S	HECTOR ARMANDO CARDENAS GAMA
10 S	HUGO SALVADOR GUZMAN QUINTERO
11 S	J GUADALUPE PEÑA ALVARADO
12 S	JOSE DE JESUS RODRIGUEZ CERVANTES
13 S	JOSE FELIX OCHOA AMEZCUA
14 S	JOSE FRANCISCO PEREZ VALENCIA
15 S	JOSE MARTIN MAGAÑA GARCIA
16 S	JOSE OMAR LOPEZ GUTIERREZ
17 S	JUAN CARLOS CAMACHO JAIME
18 S	JUAN CARLOS FLORES GARCIA
19 S	JUAN CARLOS MADERA LOZANO
20 S	JUAN MANUEL GALLEGOS ROSAS

AUXILIAR DE ASEO "B"

1 S	ADRIAN ROMERO VIRGEN
2 S	DOMINGO LARIOS NEGRETE
3 S	EUSEBIO OCHOA ANDRADE
4 S	GABRIEL OCHOA MACIAS
5 S	J. CRUZ PEREZ ROSAS

AGENTE FISCAL NOTIFICADOR

1 S	LORENZO MARTINEZ MEZA
2 S	EDUARDO AVALOS
3 S	JOSE ISABEL CHAVEZ CONTRERAS

AUXILIAR DE ASEO "C"

1 S	BECERRA DEL TORO JUAN MANUEL
2 S	CARDENAS FRANCISCO ALFONSO
3 S	CARRILLO RIZO J JESUS
4 S	CASTAÑEDA ALVAREZ SALVADOR
5 S	DIAZ ROJAS PORFIRIO
6 S	ESCAMILLA RODRIGUEZ EDUARDO
7 S	FIGUEROA RUIZ ALFONSO
8 S	GARCIA GONZALEZ HECTOR MANUEL
9 S	GONZALEZ ESPINOZA JOSE ALEJANDRO
10 S	GUERRERO GARCIA ISRAEL
11 S	LARIOS ANDRADE JESUS MANUEL
12 S	MADRID CASTELLANOS RAMON
13 S	MEDRANO REYES FRANCISCO ROSARIO
14 S	NAVARRO ERNESTO
15 S	OCHOA MACIAS JOSE FELIX
16 S	PUENTE ZAMORA MIGUEL ANGEL
17 S	RUIZ SANCHEZ ANGEL
18 S	VERDUZCO RAMOS MANUEL
19 B	ALVAREZ CAMPOS BLAS
20 B	FLORES CERNAS GABRIEL
21 B	IBARRA FLORES JORGE ARMANDO
22 B	JACOBO GARCIA ALEJANDRO
23 B	MARIAS MORENO RAMON
24 B	MARTINEZ MEZA RAFAEL
25 B	MORA GARCIA ERNESTO
26 B	OLMOS GONZALEZ JORGE FRANCISCO
27 B	PEREZ DELGADO CARLOS ENRIQUE
28 B	PRECIADO SANDOVAL CHRISTIAN SALOMON
29 B	PULIDO PEREZ GUILLERMO
30 B	RAMOS PEREZ GONZALO
31 B	VAZQUEZ RODRIGUEZ JOSE LUIS
32 B	YAÑEZ CORTES LUIS CARLOS
33 B	ZAMORA DE LA VEGA J. GUADALUPE

OPERADOR B

1 S	FRANCISCO CRUZ SALAZAR
2 S	FRANCISCO GOMEZ AVALOS
3 S	HECTOR MANUEL LOPEZ CARRILLO
4 S	HERIBERTO CARDENAS FRANCISCO
5 S	JOSE DE JESUS IBARRA GUIZAR
6 S	MIGUEL ANGEL GARCIA OLIVO
7 S	OSCAR ARECHIGA RAMOS
8 S	PORFIRIO GUZMAN RODRIGUEZ
9 S	RAMON GONZALEZ ESPINOZA
10 S	ROSENDO GUTIERREZ JIMENEZ
11 S	JUAN LUIS CARDENAS GAMA

CHOFER

1 S	BENJAMIN MAGAÑA VERDUZCO
2 S	DANIEL JAIME CAMACHO
3 S	VICTOR MANUEL MENDOZA CHAVEZ

CHOFER "A"

1 S	VACANTE
2 S	BENJAMIN GARCIA DE LEON
3 S	CUAUTHEMOC GONZALEZ MALDONADO
4 S	FELIPE BUENROSTRO MUÑOZ
5 S	GILBERTO VARGAS GARCIA
6 S	J. FRANCISCO ALCARAZ MONTELON
7 S	JOSE ARMANDO GOMEZ AVALOS
8 S	MAXIMO CHAVEZ VELASCO
9 S	OSCAR ROGELIO CAMPOS CORTES
10 S	PEDRO ROMERO BARRETO
11 S	RAFAEL PUENTE ANGUIANO
12 S	SANTIAGO GUZMAN GUERRERO



H. AYUNTAMIENTO CONSTITUCIONAL VILLA DE ALVAREZ, COL.
Tesorería Municipal

Presupuesto de Egresos
Ejercicio Fiscal 2010

Presupuesto Mensual por Unidad de Responsabilidad y Concepto del Gasto

07 00		SERVICIOS PUBLICOS														
07 02		LIMPIA Y SANIDAD														
Capítulo del Gasto		Parcial	Ene	Feb	Mar	Abr	May	Jun	Jul	Ago	Sep	Oct	Nov	Dic	Total	
001	000	0000	SERVICIOS PERSONALES	2,171,952	1,300,212	1,426,674	1,493,371	1,303,117	1,675,754	1,303,938	1,489,077	1,464,808	2,387,220	1,594,585	3,608,109	21,218,823
001	001	0000	PERCEPCIONES	2,009,576	1,137,994	1,138,232	1,325,425	1,139,617	1,415,985	1,141,721	1,144,859	1,145,941	1,147,146	1,426,639	2,917,317	17,090,458
001	001	0001	18 SUELDO	403,019	403,019	403,019	403,019	403,019	403,019	403,019	403,019	403,019	403,019	403,019	403,019	4,836,229
			01													
			01 CHOFER B	2,706	2,706	2,706	2,706	2,706	2,706	2,706	2,706	2,706	2,706	2,706	2,706	32,481
			01 AUXILIAR ADMINISTRATIVO (TAE)	2,902	2,902	2,902	2,902	2,902	2,902	2,902	2,902	2,902	2,902	2,902	2,902	34,833
			01 OPERADOR C	3,089	3,089	3,089	3,089	3,089	3,089	3,089	3,089	3,089	3,089	3,089	3,089	37,076
			01 INSPECTOR A	3,296	3,296	3,296	3,296	3,296	3,296	3,296	3,296	3,296	3,296	3,296	3,296	39,555
			01 ENCARGADO D	3,427	3,427	3,427	3,427	3,427	3,427	3,427	3,427	3,427	3,427	3,427	3,427	41,128
			01 JEFE DE DEPARTAMENTO	5,049	5,049	5,049	5,049	5,049	5,049	5,049	5,049	5,049	5,049	5,049	5,049	60,588
			02 INTENDENTE C	3,052	6,105	6,105	6,105	6,105	6,105	6,105	6,105	6,105	6,105	6,105	6,105	73,262
			02 INTENDENTE B	3,309	6,619	6,619	6,619	6,619	6,619	6,619	6,619	6,619	6,619	6,619	6,619	79,437
			02 JARDINERO A	3,449	6,898	6,898	6,898	6,898	6,898	6,898	6,898	6,898	6,898	6,898	6,898	82,782
			02 ENCARGADO C	3,799	7,598	7,598	7,598	7,598	7,598	7,598	7,598	7,598	7,598	7,598	7,598	91,184
			02 ENCARGADO DE MANTENIMIENTO GENERAL	4,703	9,407	9,407	9,407	9,407	9,407	9,407	9,407	9,407	9,407	9,407	9,407	112,887
			03 CHOFER	3,346	10,039	10,039	10,039	10,039	10,039	10,039	10,039	10,039	10,039	10,039	10,039	120,471
			03 AGENTE FISCAL NOTIFICADOR	3,399	10,199	10,199	10,199	10,199	10,199	10,199	10,199	10,199	10,199	10,199	10,199	122,399
			05 AUXILIAR DE ASEO B	2,994	14,974	14,974	14,974	14,974	14,974	14,974	14,974	14,974	14,974	14,974	14,974	179,689
			09 INTENDENTE A	3,567	32,105	32,105	32,105	32,105	32,105	32,105	32,105	32,105	32,105	32,105	32,105	385,268
			11 OPERADOR B	3,524	38,771	38,771	38,771	38,771	38,771	38,771	38,771	38,771	38,771	38,771	38,771	465,260
			12 CHOFER A	3,427	41,128	41,128	41,128	41,128	41,128	41,128	41,128	41,128	41,128	41,128	41,128	493,538
			31													
			31 AUXILIAR DE ASEO A	3,427	106,243	106,243	106,243	106,243	106,243	106,243	106,243	106,243	106,243	106,243	106,243	1,274,918
			33													
			33 AUXILIAR DE ASEO C	2,424	80,001	80,001	80,001	80,001	80,001	80,001	80,001	80,001	80,001	80,001	80,001	960,022
001	001	0002	AGUINALDO		872,281										1,768,591	2,640,872
001	001	0003	SOBRESUELDO	338,362	338,362	338,362	338,362	338,362	338,362	338,362	338,362	338,362	338,362	338,362	338,362	4,060,350
001	001	0005	COMPENSACION ORDINARIA		7,294	7,294	7,294	7,294	7,294	7,294	7,294	7,294	7,294	7,294	7,294	87,539
001	001	0009	QUINQUENIOS	124,304	125,003	125,241	125,356	126,626	127,541	128,730	131,868	132,950	134,155	135,503	135,734	1,553,016
001	001	0011	CANASTA BASICA	111,358	111,358	111,358	111,358	111,358	111,358	111,358	111,358	111,358	111,358	111,358	111,358	1,336,305
001	001	0012	BONO DE TRANSPORTE	63,852	63,852	63,852	63,852	63,852	63,852	63,852	63,852	63,852	63,852	63,852	63,852	766,231
001	001	0013	BONO DE RENTA	55,608	55,608	55,608	55,608	55,608	55,608	55,608	55,608	55,608	55,608	55,608	55,608	667,296
001	001	0014	PREVISION SOCIAL MULTIPLE	33,495	33,495	33,495	33,495	33,495	33,495	33,495	33,495	33,495	33,495	33,495	33,495	401,940
001	001	0015	PRIMA VACACIONAL						275,452					278,145	553,598	
001	001	0016	AJUSTES DIAS 31				187,078								187,078	
001	002	0000	PRESTACIONES	125,744	125,744	251,969	125,744	127,027	217,568	125,744	307,744	282,395	1,203,601	125,744	637,135	3,656,165
001	002	0004	BONO DE ANTIGUEDAD										450,477		450,477	
001	002	0006	BONO DEL BUROCRATA									627,379			627,379	



H. AYUNTAMIENTO CONSTITUCIONAL VILLA DE ALVAREZ, COL.
Tesorería Municipal

Presupuesto de Egresos
Ejercicio Fiscal 2010

Presupuesto Mensual por Unidad de Responsabilidad y Concepto del Gasto

07 00				SERVICIOS PUBLICOS													
07 02				LIMPIA Y SANIDAD													
Capítulo del Gasto				Parcial	Ene	Feb	Mar	Abr	May	Jun	Jul	Ago	Sep	Oct	Nov	Dic	Total
001	002	0007	BONO DIA DE LA MADRE						1,282								1,282
001	002	0009	BONO DIA DEL PADRE							91,823							91,823
001	002	0010	BONO EXTRAORDINARIO ANUAL				126,224										126,224
001	002	0011	BONO NAVIDEÑO													244,467	244,467
001	002	0012	BONO PRIMA DE RIESGO Y CONTAGIO		6,900	6,900	6,900	6,900	6,900	6,900	6,900	6,900	6,900	6,900	6,900	6,900	82,800
001	002	0013	BONO PRODUCTIVIDAD													266,923	266,923
001	002	0014	BONO SINDICAL										156,650				156,650
001	002	0015	BONO UTILES ESCOLARES									130,000					130,000
001	002	0016	BONO UNIFORMES ESCOLARES									52,000					52,000
001	002	0019	ESTIMULO EFICIENCIA Y PUNTUALIDAD		18,925	18,925	18,925	18,925	18,925	18,925	18,925	18,925	18,925	18,925	18,925	18,925	227,100
001	002	0023	FONDO DE AHORRO PERSONAL DE BASE		4,025	4,025	4,025	4,025	4,025	4,025	4,025	4,025	4,025	4,025	4,025	4,025	48,302
001	002	0024	FONDO DE AHORRO PERSONAL CONFIANZA		1,014	1,014	1,014	1,014	1,014	1,014	1,014	1,014	1,014	1,014	1,014	1,014	12,172
001	002	0025	FONDO DE AHORRO PERSONAL SINDICALIZADO		65,079	65,079	65,079	65,079	65,079	65,079	65,079	65,079	65,079	65,079	65,079	65,079	780,955
001	002	0026	PENSIONES CIVILES		18,146	18,146	18,146	18,146	18,146	18,146	18,146	18,146	18,146	18,146	18,146	18,146	217,753
001	002	0039	BONO DE CHOFER		8,400	8,400	8,400	8,400	8,400	8,400	8,400	8,400	8,400	8,400	8,400	8,400	100,800
001	002	0042	APORT.P/FONDO FINANCIAMIENTO PARA		3,254	3,254	3,254	3,254	3,254	3,254	3,254	3,254	3,254	3,254	3,254	3,254	39,053
001	003	0000	PERCEPCIONES PERSONAL EVENTUAL		36,631	36,472	36,472	42,200	36,472	42,200	36,472	36,472	36,472	36,472	42,200	53,657	472,199
001	003	0001	SUELDOS Y ASIMILABLES		34,368	34,368	34,368	40,096	34,368	40,096	34,368	34,368	34,368	34,368	40,096	34,368	429,607
001	003	0002	AGUINALDO ASIMILABLES													17,184	17,184
001	003	0005	SUBSIDIO PARA EL EMPLEO ASIMILABLES		158												158
001	003	0013	PERSONAL EVENTUAL FESTEJOS CHARRO		2,104	2,104	2,104	2,104	2,104	2,104	2,104	2,104	2,104	2,104	2,104	2,104	25,248
002	000	0000	MATERIALES Y SUMINISTROS		17,493	17,493	17,493	17,493	17,493	17,493	17,493	17,493	17,493	17,493	17,493	17,493	209,926
002	001	0000	MATERIALES Y UTILES DE OFICINA		952	952	952	952	952	952	952	952	952	952	952	952	11,429
002	002	0000	MATERIAL FOTOGRAFICO, AUDIO Y VIDEO		35	35	35	35	35	35	35	35	35	35	35	35	430
002	003	0000	MATERIAL PARA FOTOCOPIADO Y ENGARGOLADO		182	182	182	182	182	182	182	182	182	182	182	182	2,192
002	004	0000	MATERIAL HIGIENICO Y DE ASEO		1,313	1,313	1,313	1,313	1,313	1,313	1,313	1,313	1,313	1,313	1,313	1,313	15,767
002	005	0000	MATERIAL IMPRESO		171	171	171	171	171	171	171	171	171	171	171	171	2,055
002	008	0000	LLANTAS Y CAMARAS														
002	009	0000	CONSUMIBLES Y ACCESORIOS PARA COMPUTACION														
002	012	0000	EQUIPO Y MATERIAL DE SEGURIDAD		2,433	2,433	2,433	2,433	2,433	2,433	2,433	2,433	2,433	2,433	2,433	2,433	29,205
002	013	0000	MATERIAL CONSTRUCCION, FERRETERIA,		2,569	2,569	2,569	2,569	2,569	2,569	2,569	2,569	2,569	2,569	2,569	2,569	30,837
002	015	0000	MATERIAL PARA PARQUES Y JARDINES Y AREAS		4,189	4,189	4,189	4,189	4,189	4,189	4,189	4,189	4,189	4,189	4,189	4,189	50,273
002	017	0000	MATERIAL DE LIMPIA Y SANIDAD		631	631	631	631	631	631	631	631	631	631	631	631	7,581
002	018	0000	OTROS MATERIALES Y SUMINISTROS		4,342	4,342	4,342	4,342	4,342	4,342	4,342	4,342	4,342	4,342	4,342	4,342	52,110



H. AYUNTAMIENTO CONSTITUCIONAL VILLA DE ALVAREZ, COL.
 Tesorería Municipal

Presupuesto de Egresos
 Ejercicio Fiscal 2010

Presupuesto Mensual por Unidad de Responsabilidad y Concepto del Gasto

07 00		SERVICIOS PUBLICOS													
07 02		LIMPIA Y SANIDAD													
Capítulo del Gasto		Parcial	Ene	Feb	Mar	Abr	May	Jun	Jul	Ago	Sep	Oct	Nov	Dic	Total
002	019 0000	ACCESORIOS DE RADIO COMUNICACION	670	670	670	670	670	670	670	670	670	670	670	670	8,043
003	000 0000	MANTENIMIENTO Y CONSERVACION	699	699	699	699	699	699	699	699	699	699	699	699	8,390
003	002 0000	MANTENIMIENTO EQUIPO DE COMPUTO													
003	003 0000	MANTENIMIENTO DE AUDIO Y VIDEO													
003	006 0000	MANTENIMIENTO DE MOBILIARIO Y EQUIPO DE OFICINA													
003	007 0000	MANTENIMIENTO EQUIPO DE RADIOCOMUNICACION													
003	009 0000	MANTENIMIENTO DE EQUIPO INDUSTRIAL	699	699	699	699	699	699	699	699	699	699	699	699	8,390
003	011 0000	OTROS GASTOS DE MANTENIMIENTO Y CONSERVACION													
004	000 0000	SERVICIOS GENERALES	27,708	27,708	27,708	27,708	27,708	27,708	27,708	27,708	27,708	27,708	27,708	27,708	332,502
004	001 0000	ARRENDAMIENTOS													
004	006 0000	IMPUESTOS, SEGUROS Y FIANZAS	1,045	1,045	1,045	1,045	1,045	1,045	1,045	1,045	1,045	1,045	1,045	1,045	12,542
004	008 0000	MENSAJERIA Y PAQUETERIA													
004	011 0000	GASTOS DE PRENSA Y DIFUSION	16,666	16,666	16,666	16,666	16,666	16,666	16,666	16,666	16,666	16,666	16,666	16,666	200,000
004	013 0000	OTROS SERVICIOS GENERALES	9,996	9,996	9,996	9,996	9,996	9,996	9,996	9,996	9,996	9,996	9,996	9,996	119,960
008	000 0000	SERVICIOS	424	424	424	424	424	424	424	424	424	424	424	424	5,088
008	003 0000	MATERIALES Y SUMINISTROS	424	424	424	424	424	424	424	424	424	424	424	424	5,088
Suma la Unidad de Responsabilidad			2,218,278	1,346,537	1,473,000	1,539,696	1,349,443	1,722,080	1,350,264	1,535,402	1,511,134	2,433,546	1,640,910	3,654,435	21,774,731



H. AYUNTAMIENTO CONSTITUCIONAL DE VILLA DE ALVAREZ
2009 - 2012

07-03 ALUMBRADO PUBLICO
ORGANIGRAMA

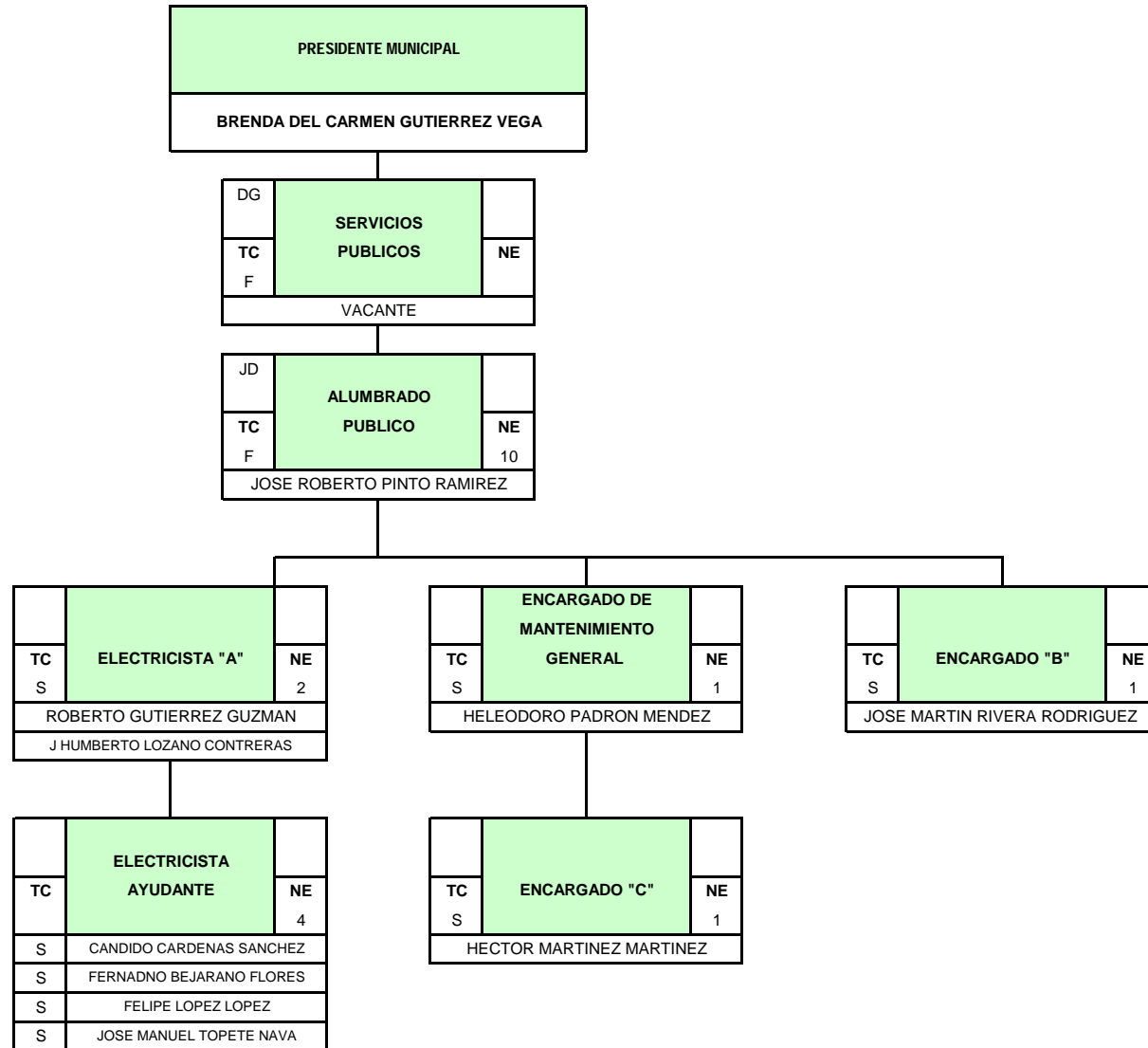



**Presupuesto de Egresos
Ejercicio Fiscal 2010**

**H. AYUNTAMIENTO CONSTITUCIONAL VILLA DE ALVAREZ, COL.
Tesorería Municipal**

Presupuesto Mensual por Unidad de Responsabilidad y Concepto del Gasto

07 00		SERVICIOS PUBLICOS													
07 03		ALUMBRADO PUBLICO													
Capítulo del Gasto	Parcial	Ene	Feb	Mar	Abr	May	Jun	Jul	Ago	Sep	Oct	Nov	Dic	Total	
001 000 0000	SERVICIOS PERSONALES		226,567	130,656	141,579	148,842	130,888	167,429	131,013	146,888	146,679	232,044	159,240	374,637	2,136,468
001 001 0000	PERCEPCIONES		214,476	118,566	118,566	136,752	118,797	146,156	118,922	119,047	119,047	119,543	147,150	313,317	1,790,344
001 001 0001	12 SUELDO		39,959	39,959	39,959	39,959	39,959	39,959	39,959	39,959	39,959	39,959	39,959	39,959	479,509
	01 ENCARGADO C	3,799	3,799	3,799	3,799	3,799	3,799	3,799	3,799	3,799	3,799	3,799	3,799	3,799	45,592
	01 ENCARGADO B	3,921	3,921	3,921	3,921	3,921	3,921	3,921	3,921	3,921	3,921	3,921	3,921	3,921	47,055
	01 ENCARGADO DE MANTENIMIENTO GENERAL	4,703	4,703	4,703	4,703	4,703	4,703	4,703	4,703	4,703	4,703	4,703	4,703	4,703	56,443
	01 JEFE DE DEPARTAMENTO	5,049	5,049	5,049	5,049	5,049	5,049	5,049	5,049	5,049	5,049	5,049	5,049	5,049	60,588
	02														
	02 ELECTRICISTA A	3,711	7,422	7,422	7,422	7,422	7,422	7,422	7,422	7,422	7,422	7,422	7,422	7,422	89,071
	04 ELECTRICISTA AYUDANTE	3,427	13,709	13,709	13,709	13,709	13,709	13,709	13,709	13,709	13,709	13,709	13,709	13,709	164,512
001 001 0002	AGUINALDO		95,910											193,774	289,685
001 001 0003	SOBRESUELDO		33,489	33,489	33,489	33,489	33,489	33,489	33,489	33,489	33,489	33,489	33,489	33,489	401,877
001 001 0005	COMPENSACION ORDINARIA		8,709	8,709	8,709	8,709	8,709	8,709	8,709	8,709	8,709	8,709	8,709	8,709	104,509
001 001 0007	COMPENSACION EXTRAORDINARIA		739	739	739	739	739	739	739	739	739	739	739	739	8,869
001 001 0009	QUINQUENIOS		13,013	13,013	13,013	13,013	13,245	13,245	13,370	13,495	13,990	13,990	13,990	13,990	160,875
001 001 0011	CANASTA BASICA		9,545	9,545	9,545	9,545	9,545	9,545	9,545	9,545	9,545	9,545	9,545	9,545	114,540
001 001 0012	BONO DE TRANSPORTE		5,473	5,473	5,473	5,473	5,473	5,473	5,473	5,473	5,473	5,473	5,473	5,473	65,676
001 001 0013	BONO DE RENTA		4,766	4,766	4,766	4,766	4,766	4,766	4,766	4,766	4,766	4,766	4,766	4,766	57,196
001 001 0014	PREVISION SOCIAL MULTIPLE		2,871	2,871	2,871	2,871	2,871	2,871	2,871	2,871	2,871	2,871	2,871	2,871	34,452
001 001 0015	PRIMA VACACIONAL							27,358					27,607		54,965
001 001 0016	AJUSTES DIAS 31						18,186								18,186
001 002 0000	PRESTACIONES		12,090	12,090	23,013	12,090	12,090	21,272	12,090	27,840	27,632	112,501	12,090	61,319	346,123
001 002 0004	BONO DE ANTIGUEDAD											37,848			37,848
001 002 0006	BONO DEL BUROCRATA											62,562			62,562
001 002 0009	BONO DIA DEL PADRE							9,182							9,182
001 002 0010	BONO EXTRAORDINARIO ANUAL				10,923										10,923
001 002 0011	BONO NAVIDEÑO													23,533	23,533
001 002 0012	BONO PRIMA DE RIESGO Y CONTAGIO		600	600	600	600	600	600	600	600	600	600	600	600	7,200
001 002 0013	BONO PRODUCTIVIDAD													25,695	25,695
001 002 0014	BONO SINDICAL										15,541				15,541
001 002 0015	BONO UTILES ESCOLARES									11,250					11,250
001 002 0016	BONO UNIFORMES ESCOLARES									4,500					4,500
001 002 0019	ESTIMULO EFICIENCIA Y PUNTUALIDAD		1,867	1,867	1,867	1,867	1,867	1,867	1,867	1,867	1,867	1,867	1,867	1,867	22,407
001 002 0020	ESTIMULO PROFESIONAL		350	350	350	350	350	350	350	350	350	350	350	350	4,200
001 002 0024	FONDO DE AHORRO PERSONAL CONFIANZA		925	925	925	925	925	925	925	925	925	925	925	925	11,106
001 002 0025	FONDO DE AHORRO PERSONAL SINDICALIZADO		6,421	6,421	6,421	6,421	6,421	6,421	6,421	6,421	6,421	6,421	6,421	6,421	77,055
001 002 0026	PENSIONES CIVILES		1,605	1,605	1,605	1,605	1,605	1,605	1,605	1,605	1,605	1,605	1,605	1,605	19,264
001 002 0042	APORT.P/FONDO FINANCIAMIENTO PARA		321	321	321	321	321	321	321	321	321	321	321	321	3,853



H. AYUNTAMIENTO CONSTITUCIONAL VILLA DE ALVAREZ, COL.
 Tesorería Municipal

Presupuesto de Egresos
 Ejercicio Fiscal 2010

Presupuesto Mensual por Unidad de Responsabilidad y Concepto del Gasto

07 00		SERVICIOS PUBLICOS													
07 03		ALUMBRADO PUBLICO													
Capítulo del Gasto	Parcial	Ene	Feb	Mar	Abr	May	Jun	Jul	Ago	Sep	Oct	Nov	Dic	Total	
002 000 0000	MATERIALES Y SUMINISTROS	69,227	69,227	69,227	69,227	69,227	69,227	69,227	69,227	69,227	69,227	69,227	69,227	830,730	
002 001 0000	MATERIALES Y UTILES DE OFICINA	64	64	64	64	64	64	64	64	64	64	64	64	773	
002 002 0000	MATERIAL FOTOGRAFICO, AUDIO Y VIDEO														
002 003 0000	MATERIAL PARA FOTOCOPIADO Y ENGARGOLADO														
002 004 0000	MATERIAL HIGIENICO Y DE ASEO														
002 005 0000	MATERIAL IMPRESO	86	86	86	86	86	86	86	86	86	86	86	86	1,043	
002 008 0000	LLANTAS Y CAMARAS														
002 009 0000	CONSUMIBLES Y ACCESORIOS PARA COMPUTACION														
002 012 0000	EQUIPO Y MATERIAL DE SEGURIDAD	1,010	1,010	1,010	1,010	1,010	1,010	1,010	1,010	1,010	1,010	1,010	1,010	12,122	
002 013 0000	MATERIAL CONSTRUCCION, FERRETERIA,	799	799	799	799	799	799	799	799	799	799	799	799	9,597	
002 016 0000	MATERIAL Y EQUIPO PARA ALUMBRADO PUBLICO	65,820	65,820	65,820	65,820	65,820	65,820	65,820	65,820	65,820	65,820	65,820	65,820	789,847	
002 018 0000	OTROS MATERIALES Y SUMINISTROS	1,445	1,445	1,445	1,445	1,445	1,445	1,445	1,445	1,445	1,445	1,445	1,445	17,345	
003 000 0000	MANTENIMIENTO Y CONSERVACION	48	48	48	48	48	48	48	48	48	48	48	48	576	
003 003 0000	MANTENIMIENTO DE AUDIO Y VIDEO														
003 006 0000	MANTENIMIENTO DE MOBILIARIO Y EQUIPO DE OFICINA														
003 007 0000	MANTENIMIENTO EQUIPO DE RADIOCOMUNICACION	48	48	48	48	48	48	48	48	48	48	48	48	576	
003 009 0000	MANTENIMIENTO DE EQUIPO INDUSTRIAL														
003 011 0000	OTROS GASTOS DE MANTENIMIENTO Y CONSERVACION														
004 000 0000	SERVICIOS GENERALES	333	333	333	333	333	333	333	333	333	333	333	333	4,007	
004 001 0000	ARRENDAMIENTOS														
004 006 0000	IMPUESTOS, SEGUROS Y FIANZAS	170	170	170	170	170	170	170	170	170	170	170	170	2,050	
004 007 0000	GASTOS DE VIAJE														
004 008 0000	MENSAJERIA Y PAQUETERIA														
004 013 0000	OTROS SERVICIOS GENERALES	163	163	163	163	163	163	163	163	163	163	163	163	1,957	
008 000 0000	SERVICIOS	828	828	828	828	828	828	828	828	828	828	828	828	9,939	
008 003 0000	MATERIALES Y SUMINISTROS	828	828	828	828	828	828	828	828	828	828	828	828	9,939	
Suma la Unidad de Responsabilidad		297,005	201,094	212,017	219,280	201,326	237,867	201,451	217,326	217,117	302,482	229,678	445,075	2,981,722	



H. AYUNTAMIENTO CONSTITUCIONAL DE VILLA DE ALVAREZ
2009 - 2012

07-04 PARQUES, JARDINES Y AREAS VERDES
ORGANIGRAMA

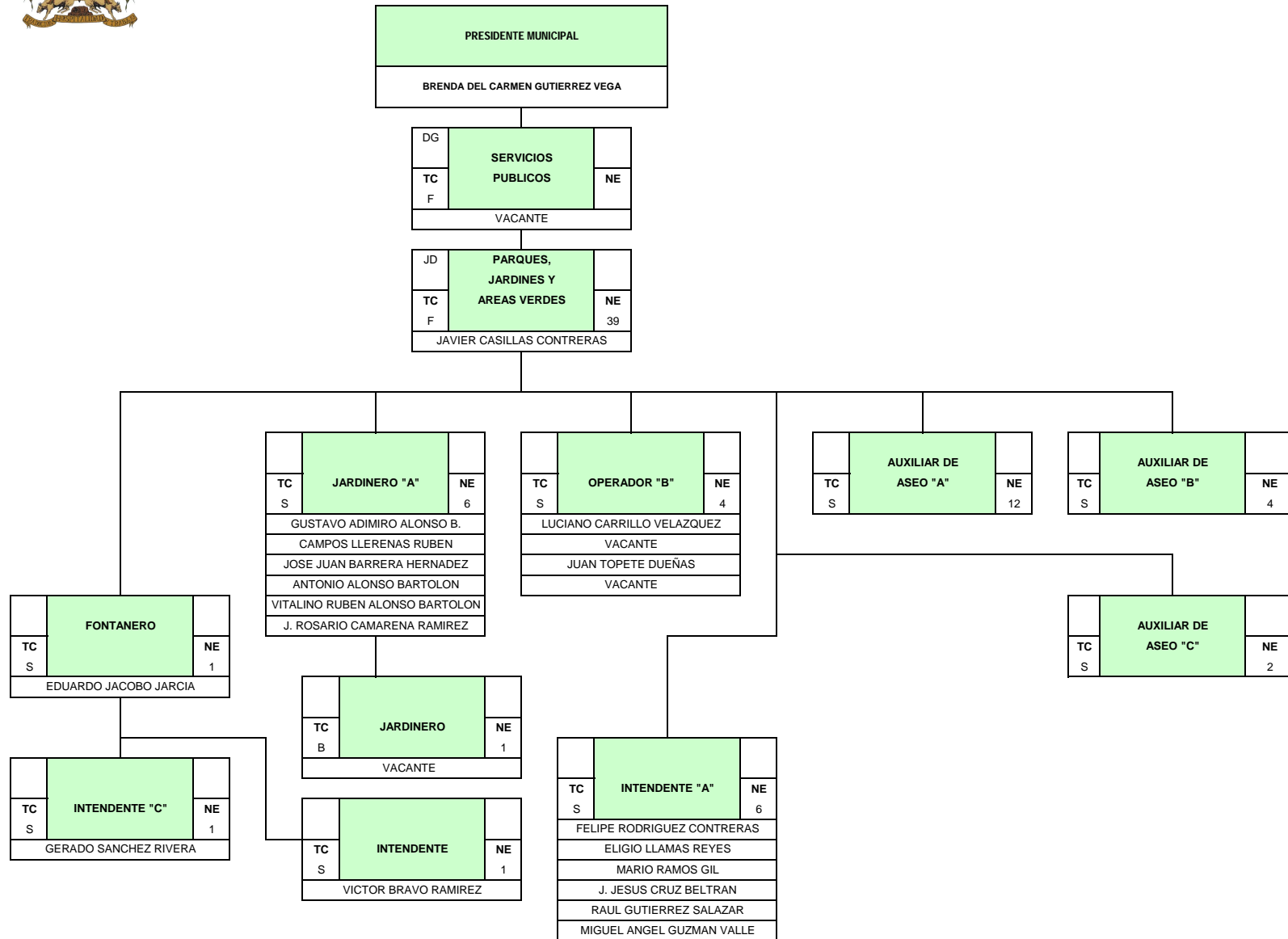

AUXILIAR DE ASEO "A"

1	S	ADAN CAMARENA RAMIREZ
2	S	ADAN MADRIGAL CARDENAS
3	S	ALFREDO CASTILLO LOPEZ
4	S	ELISEO PEREZ APOLINAR
5	S	FRANCISCO ORTIZ GOMEZ
6	S	GABRIEL TOPETE SANDOVAL
7	S	JESUS NUÑEZ CEJA
8	S	JORGE ANGUIANO GALINDO
9	S	JOSE MEDINA ANDRADE
10	S	MIGUEL ANGEL BRICEÑO MOLINA
11	S	VACANTE
12	S	VACANTE

AUXILIAR DE ASEO "B"

1	S	ANTONIO ALVAREZ CASTILLO
2	B	MARTIN JAIME SILVA
3	S	RAFAEL RAMIREZ GONZALEZ
4	S	SERGIO ARMANDO TORRES ALCARAZ

AUXILIAR DE ASEO "C"

1	S	CELSO RAMOS CASTAÑEDA
2	B	RUBEN MEDINA VACA



**Presupuesto de Egresos
Ejercicio Fiscal 2010**

**H. AYUNTAMIENTO CONSTITUCIONAL VILLA DE ALVAREZ, COL.
Tesorería Municipal**

Presupuesto Mensual por Unidad de Responsabilidad y Concepto del Gasto

07 00		SERVICIOS PUBLICOS													
07 04		PARQUES, JARDINES Y AREAS VERDES													
Capítulo del Gasto	Parcial	Ene	Feb	Mar	Abr	May	Jun	Jul	Ago	Sep	Oct	Nov	Dic	Total	
001 000 0000	SERVICIOS PERSONALES	733,136	435,472	480,498	500,344	435,942	562,545	436,293	501,402	492,779	842,972	533,357	1,222,041	7,176,788	
001 001 0000	PERCEPCIONES	689,872	392,208	392,327	457,079	392,678	488,673	393,028	393,388	393,388	393,596	490,092	996,009	5,872,345	
001 001 0001	56 SUELDO	137,451	137,451	137,451	137,451	137,451	137,451	137,451	137,451	137,451	137,451	137,451	137,451	1,649,419	
	01 INTENDENTE C	3,052	3,052	3,052	3,052	3,052	3,052	3,052	3,052	3,052	3,052	3,052	3,052	36,631	
	01 INTENDENTE	3,309	3,309	3,309	3,309	3,309	3,309	3,309	3,309	3,309	3,309	3,309	3,309	39,715	
	01 JARDINERO	3,311	3,311	3,311	3,311	3,311	3,311	3,311	3,311	3,311	3,311	3,311	3,311	39,737	
	01 FONTANERO	3,467	3,467	3,467	3,467	3,467	3,467	3,467	3,467	3,467	3,467	3,467	3,467	41,604	
	01 JEFE DE DEPARTAMENTO	5,049	5,049	5,049	5,049	5,049	5,049	5,049	5,049	5,049	5,049	5,049	5,049	60,588	
	02														
	02 AUXILIAR DE ASEO C	2,424	4,848	4,848	4,848	4,848	4,848	4,848	4,848	4,848	4,848	4,848	4,848	58,183	
	03														
	04 AUXILIAR DE ASEO B	2,994	11,979	11,979	11,979	11,979	11,979	11,979	11,979	11,979	11,979	11,979	11,979	143,751	
	04 OPERADOR B	3,524	14,098	14,098	14,098	14,098	14,098	14,098	14,098	14,098	14,098	14,098	14,098	169,184	
	06 JARDINERO A	3,449	20,695	20,695	20,695	20,695	20,695	20,695	20,695	20,695	20,695	20,695	20,695	248,346	
	06 INTENDENTE A	3,567	21,403	21,403	21,403	21,403	21,403	21,403	21,403	21,403	21,403	21,403	21,403	256,845	
	12														
	12 AUXILIAR DE ASEO A	3,427	41,126	41,126	41,126	41,126	41,126	41,126	41,126	41,126	41,126	41,126	41,126	493,516	
001 001 0002	AGUINALDO	298,132												899,977	
001 001 0003	SOBRESUELDO	115,383	115,383	115,383	115,383	115,383	115,383	115,383	115,383	115,383	115,383	115,383	115,383	1,384,601	
001 001 0005	COMPENSACION ORDINARIA	4,647	4,647	4,647	4,647	4,647	4,647	4,647	4,647	4,647	4,647	4,647	4,647	55,768	
001 001 0009	QUINQUENIOS	41,118	41,587	41,705	41,824	42,056	42,172	42,407	42,766	42,766	42,974	43,207	43,542	508,129	
001 001 0011	CANASTA BASICA	39,240	39,240	39,240	39,240	39,240	39,240	39,240	39,240	39,240	39,240	39,240	39,240	470,888	
001 001 0012	BONO DE TRANSPORTE	22,500	22,500	22,500	22,500	22,500	22,500	22,500	22,500	22,500	22,500	22,500	22,500	270,005	
001 001 0013	BONO DE RENTA	19,595	19,595	19,595	19,595	19,595	19,595	19,595	19,595	19,595	19,595	19,595	19,595	235,142	
001 001 0014	PREVISION SOCIAL MULTIPLE	11,803	11,803	11,803	11,803	11,803	11,803	11,803	11,803	11,803	11,803	11,803	11,803	141,636	
001 001 0015	PRIMA VACACIONAL							95,879					96,263	192,143	
001 001 0016	AJUSTES DIAS 31						64,633							64,633	
001 002 0000	PRESTACIONES	43,264	43,264	88,171	43,264	43,264	73,872	43,264	108,014	99,391	449,376	43,264	226,032	1,304,442	
001 002 0004	BONO DE ANTIGUEDAD												181,438	181,438	
001 002 0006	BONO DEL BUROCRATA												224,673	224,673	
001 002 0009	BONO DIA DEL PADRE						30,607							30,607	
001 002 0010	BONO EXTRAORDINARIO ANUAL			44,906										44,906	
001 002 0011	BONO NAVIDEÑO												87,371	87,371	
001 002 0012	BONO PRIMA DE RIESGO Y CONTAGIO	3,100	3,100	3,100	3,100	3,100	3,100	3,100	3,100	3,100	3,100	3,100	3,100	37,200	
001 002 0013	BONO PRODUCTIVIDAD												95,396	95,396	
001 002 0014	BONO SINDICAL									56,126				56,126	
001 002 0015	BONO UTILES ESCOLARES								46,250					46,250	
001 002 0016	BONO UNIFORMES ESCOLARES								18,500					18,500	



H. AYUNTAMIENTO CONSTITUCIONAL VILLA DE ALVAREZ, COL.
Tesorería Municipal

Presupuesto de Egresos
Ejercicio Fiscal 2010

Presupuesto Mensual por Unidad de Responsabilidad y Concepto del Gasto

07 00		SERVICIOS PUBLICOS													
07 04		PARQUES, JARDINES Y AREAS VERDES													
Capítulo del Gasto	Parcial	Ene	Feb	Mar	Abr	May	Jun	Jul	Ago	Sep	Oct	Nov	Dic	Total	
001 002 0019	ESTIMULO EFICIENCIA Y PUNTUALIDAD	6,917	6,917	6,917	6,917	6,917	6,917	6,917	6,917	6,917	6,917	6,917	6,917	83,006	
001 002 0023	FONDO DE AHORRO PERSONAL DE BASE	286	286	286	286	286	286	286	286	286	286	286	286	3,438	
001 002 0024	FONDO DE AHORRO PERSONAL CONFIANZA	694	694	694	694	694	694	694	694	694	694	694	694	8,330	
001 002 0025	FONDO DE AHORRO PERSONAL SINDICALIZADO	23,786	23,786	23,786	23,786	23,786	23,786	23,786	23,786	23,786	23,786	23,786	23,786	285,442	
001 002 0026	PENSIONES CIVILES	6,090	6,090	6,090	6,090	6,090	6,090	6,090	6,090	6,090	6,090	6,090	6,090	73,080	
001 002 0039	BONO DE CHOFER	1,200	1,200	1,200	1,200	1,200	1,200	1,200	1,200	1,200	1,200	1,200	1,200	14,400	
001 002 0042	APORT.P/FONDO FINANCIAMIENTO PARA	1,189	1,189	1,189	1,189	1,189	1,189	1,189	1,189	1,189	1,189	1,189	1,189	14,273	
002 000 0000	MATERIALES Y SUMINISTROS	41,262	41,262	41,262	41,262	41,262	41,262	41,262	41,262	41,262	41,262	41,262	41,262	495,153	
002 001 0000	MATERIALES Y UTILES DE OFICINA	145	145	145	145	145	145	145	145	145	145	145	145	1,749	
002 002 0000	MATERIAL FOTOGRAFICO, AUDIO Y VIDEO														
002 003 0000	MATERIAL PARA FOTOCOPIADO Y ENGARGOLADO														
002 004 0000	MATERIAL HIGIENICO Y DE ASEO	186	186	186	186	186	186	186	186	186	186	186	186	2,242	
002 005 0000	MATERIAL IMPRESO	87	87	87	87	87	87	87	87	87	87	87	87	1,055	
002 006 0000	COMBUSTIBLES Y LUBRICANTES	742	742	742	742	742	742	742	742	742	742	742	742	8,912	
002 008 0000	LLANTAS Y CAMARAS														
002 009 0000	CONSUMIBLES Y ACCESORIOS PARA COMPUTACION														
002 012 0000	EQUIPO Y MATERIAL DE SEGURIDAD	1,733	1,733	1,733	1,733	1,733	1,733	1,733	1,733	1,733	1,733	1,733	1,733	20,797	
002 013 0000	MATERIAL CONSTRUCCION, FERRETERIA,	7,735	7,735	7,735	7,735	7,735	7,735	7,735	7,735	7,735	7,735	7,735	7,735	92,827	
002 015 0000	MATERIAL PARA PARQUES Y JARDINES Y AREAS	15,848	15,848	15,848	15,848	15,848	15,848	15,848	15,848	15,848	15,848	15,848	15,848	190,179	
002 017 0000	MATERIAL DE LIMPIA Y SANIDAD	1,344	1,344	1,344	1,344	1,344	1,344	1,344	1,344	1,344	1,344	1,344	1,344	16,134	
002 018 0000	OTROS MATERIALES Y SUMINISTROS	13,209	13,209	13,209	13,209	13,209	13,209	13,209	13,209	13,209	13,209	13,209	13,209	158,515	
002 019 0000	ACCESORIOS DE RADIO COMUNICACION	228	228	228	228	228	228	228	228	228	228	228	228	2,739	
003 000 0000	MANTENIMIENTO Y CONSERVACION	1,777	1,777	1,777	1,777	1,777	1,777	1,777	1,777	1,777	1,777	1,777	1,777	21,332	
003 002 0000	MANTENIMIENTO EQUIPO DE COMPUTO														
003 003 0000	MANTENIMIENTO DE AUDIO Y VIDEO														
003 007 0000	MANTENIMIENTO EQUIPO DE RADIOCOMUNICACION														
003 009 0000	MANTENIMIENTO DE EQUIPO INDUSTRIAL	1,777	1,777	1,777	1,777	1,777	1,777	1,777	1,777	1,777	1,777	1,777	1,777	21,332	
003 011 0000	OTROS GASTOS DE MANTENIMIENTO Y CONSERVACION														
004 000 0000	SERVICIOS GENERALES	3,347	3,347	3,347	3,347	3,347	3,347	3,347	3,347	3,347	3,347	3,347	3,347	40,174	
004 001 0000	ARRENDAMIENTOS	2,207	2,207	2,207	2,207	2,207	2,207	2,207	2,207	2,207	2,207	2,207	2,207	26,485	
004 006 0000	IMPUESTOS, SEGUROS Y FIANZAS	1,140	1,140	1,140	1,140	1,140	1,140	1,140	1,140	1,140	1,140	1,140	1,140	13,688	



H. AYUNTAMIENTO CONSTITUCIONAL VILLA DE ALVAREZ, COL.
 Tesorería Municipal

Presupuesto de Egresos
 Ejercicio Fiscal 2010

Presupuesto Mensual por Unidad de Responsabilidad y Concepto del Gasto

07 00		SERVICIOS PUBLICOS													
07 04		PARQUES, JARDINES Y AREAS VERDES													
Capítulo del Gasto	Parcial	Ene	Feb	Mar	Abr	May	Jun	Jul	Ago	Sep	Oct	Nov	Dic	Total	
004 008 0000	MENSAJERIA Y PAQUETERIA														
004 013 0000	OTROS SERVICIOS GENERALES														
008 000 0000	SERVICIOS	91	91	91	91	91	91	91	91	91	91	91	91	1,097	
008 007 0000	MANTENIMIENTO VEHICULAR	91	91	91	91	91	91	91	91	91	91	91	91	1,097	
015 000 0000	FONDO 4														
015 004 0000	EQUIPAMIENTO														
Suma la Unidad de Responsabilidad		779,616	481,952	526,978	546,823	482,422	609,025	482,772	547,882	539,259	889,452	579,836	1,268,521	7,734,545	



H. AYUNTAMIENTO CONSTITUCIONAL DE VILLA DE ALVAREZ
2009 - 2012

08-01 DESARROLLO Y PLANEACION
ORGANIGRAMA

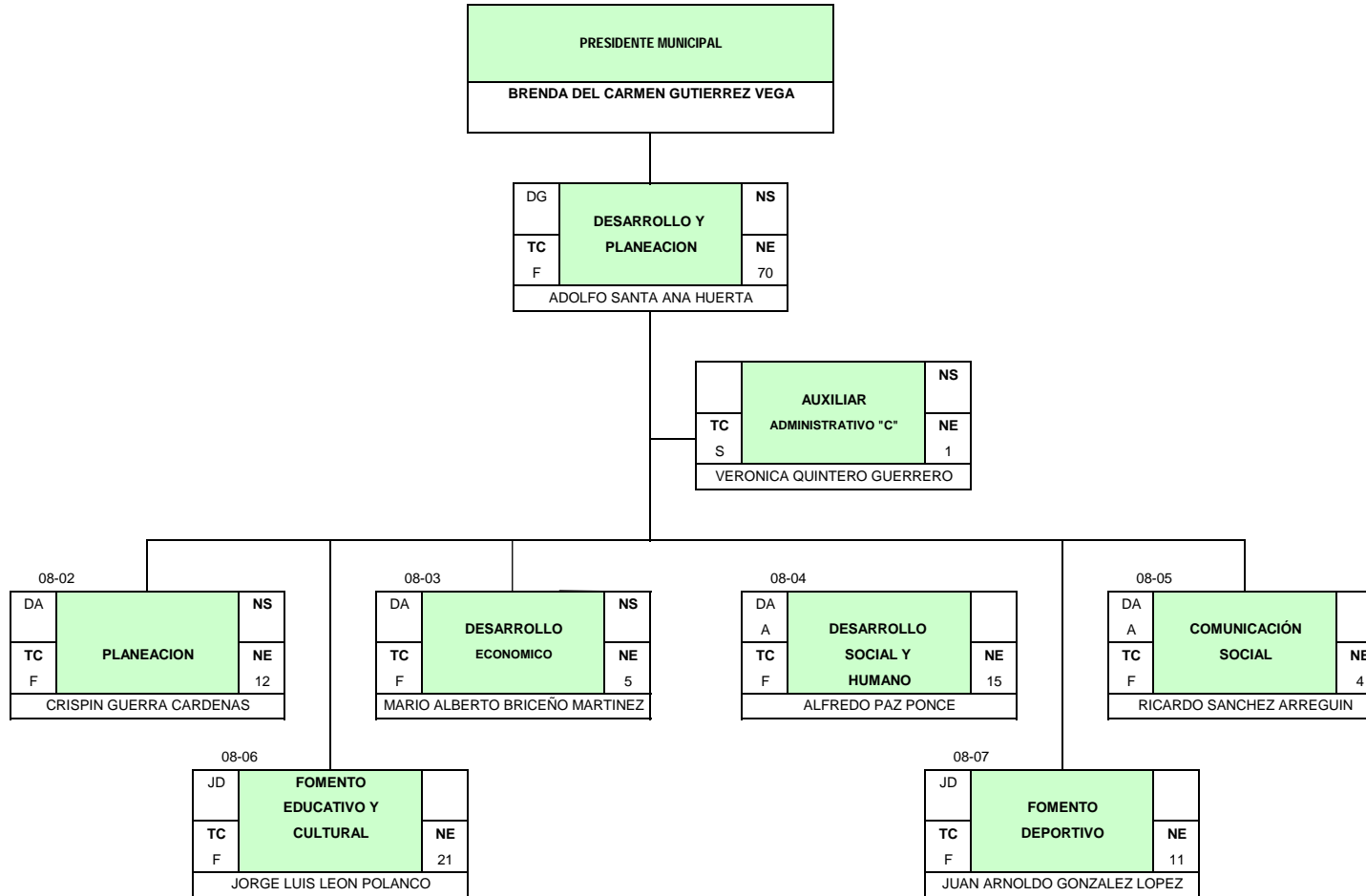



H. AYUNTAMIENTO CONSTITUCIONAL VILLA DE ALVAREZ, COL.
Tesorería Municipal

Presupuesto de Egresos
Ejercicio Fiscal 2010

Presupuesto Mensual por Unidad de Responsabilidad y Concepto del Gasto

08 00		DIRECCION DE DESARROLLO Y PLANEACION														
08 01		DIRECCION DE DESARROLLO Y PLANEACION														
Capítulo del Gasto		Parcial	Ene	Feb	Mar	Abr	May	Jun	Jul	Ago	Sep	Oct	Nov	Dic	Total	
001	000	0000	SERVICIOS PERSONALES	96,526	58,149	59,363	64,040	59,432	64,673	58,149	59,899	59,413	63,203	64,673	146,441	853,967
001	001	0000	PERCEPCIONES	79,270	40,893	40,893	44,780	40,893	45,413	40,893	40,893	40,893	40,893	45,413	117,646	618,779
001	001	0001	02 SUELDO	10,868	10,868	10,868	10,868	10,868	10,868	10,868	10,868	10,868	10,868	10,868	10,868	130,420
			01 AUXILIAR ADMINISTRATIVO C	2,819	2,819	2,819	2,819	2,819	2,819	2,819	2,819	2,819	2,819	2,819	2,819	33,832
			01 DIRECTOR GENERAL	7,936	7,936	7,936	7,936	7,936	7,936	7,936	7,936	7,936	7,936	7,936	7,936	95,235
001	001	0002	AGUINALDO	38,376											76,752	115,129
001	001	0003	SOBRESUELDO	9,010	9,010	9,010	9,010	9,010	9,010	9,010	9,010	9,010	9,010	9,010	9,010	108,124
001	001	0005	COMPENSACION ORDINARIA	17,575	17,575	17,575	17,575	17,575	17,575	17,575	17,575	17,575	17,575	17,575	17,575	210,901
001	001	0009	QUINQUENIOS	922	922	922	922	922	922	922	922	922	922	922	922	11,069
001	001	0011	CANASTA BASICA	1,060	1,060	1,060	1,060	1,060	1,060	1,060	1,060	1,060	1,060	1,060	1,060	12,726
001	001	0012	BONO DE TRANSPORTE	608	608	608	608	608	608	608	608	608	608	608	608	7,297
001	001	0013	BONO DE RENTA	529	529	529	529	529	529	529	529	529	529	529	529	6,355
001	001	0014	PREVISION SOCIAL MULTIPLE	319	319	319	319	319	319	319	319	319	319	319	319	3,828
001	001	0015	PRIMA VACACIONAL						4,519					4,519	9,039	
001	001	0016	AJUSTES DIAS 31					3,886							3,886	
001	002	0000	PRESTACIONES	2,802	2,802	4,016	2,802	2,802	2,802	2,802	4,552	4,066	7,856	2,802	7,114	47,223
001	002	0006	BONO DEL BUROCRATA										5,054		5,054	
001	002	0010	BONO EXTRAORDINARIO ANUAL			1,213									1,213	
001	002	0011	BONO NAVIDEÑO											2,061	2,061	
001	002	0013	BONO PRODUCTIVIDAD											2,250	2,250	
001	002	0014	BONO SINDICAL									1,263			1,263	
001	002	0015	BONO UTILES ESCOLARES							1,250					1,250	
001	002	0016	BONO UNIFORMES ESCOLARES							500					500	
001	002	0019	ESTIMULO EFICIENCIA Y PUNTUALIDAD	156	156	156	156	156	156	156	156	156	156	156	156	1,882
001	002	0020	ESTIMULO PROFESIONAL	350	350	350	350	350	350	350	350	350	350	350	350	4,200
001	002	0024	FONDO DE AHORRO PERSONAL CONFIANZA	1,594	1,594	1,594	1,594	1,594	1,594	1,594	1,594	1,594	1,594	1,594	1,594	19,130
001	002	0025	FONDO DE AHORRO PERSONAL SINDICALIZADO	539	539	539	539	539	539	539	539	539	539	539	539	6,474
001	002	0026	PENSIONES CIVILES	134	134	134	134	134	134	134	134	134	134	134	134	1,618
001	002	0042	APORT.P/FONDO FINANCIAMIENTO PARA	26	26	26	26	26	26	26	26	26	26	26	26	323
001	003	0000	PERCEPCIONES PERSONAL EVENTUAL	14,453	14,453	14,453	16,457	15,736	16,457	14,453	14,453	14,453	14,453	16,457	21,680	187,964
001	003	0001	SUELDOS Y ASIMILABLES	14,453	14,453	14,453	16,457	14,453	16,457	14,453	14,453	14,453	14,453	16,457	14,453	179,455
001	003	0002	AGUINALDO ASIMILABLES												7,226	7,226
001	003	0014	BONO DIA DE LA MADRE ASIMILABLES					1,282							1,282	
002	000	0000	MATERIALES Y SUMINISTROS	3,415	3,415	3,415	3,415	3,415	3,415	3,415	3,415	3,415	3,415	3,415	3,415	40,981
002	001	0000	MATERIALES Y UTILES DE OFICINA	713	713	713	713	713	713	713	713	713	713	713	713	8,561
002	002	0000	MATERIAL FOTOGRAFICO, AUDIO Y VIDEO													



H. AYUNTAMIENTO CONSTITUCIONAL VILLA DE ALVAREZ, COL.
Tesorería Municipal

Presupuesto de Egresos
Ejercicio Fiscal 2010

Presupuesto Mensual por Unidad de Responsabilidad y Concepto del Gasto

08 00		DIRECCION DE DESARROLLO Y PLANEACION													
08 01		DIRECCION DE DESARROLLO Y PLANEACION													
Capítulo del Gasto		Parcial	Ene	Feb	Mar	Abr	May	Jun	Jul	Ago	Sep	Oct	Nov	Dic	Total
002	003 0000	MATERIAL PARA FOTOCOPIADO Y ENGARGOLADO													
002	004 0000	MATERIAL HIGIENICO Y DE ASEO													
002	005 0000	MATERIAL IMPRESO	108	108	108	108	108	108	108	108	108	108	108	108	1,304
002	008 0000	LLANTAS Y CAMARAS													
002	009 0000	CONSUMIBLES Y ACCESORIOS PARA COMPUTACION	1,302	1,302	1,302	1,302	1,302	1,302	1,302	1,302	1,302	1,302	1,302	1,302	15,624
002	010 0000	MATERIAL BIBLIOGRAFICO													
002	011 0000	CAPACITACION Y ADIESTRAMIENTO	633	633	633	633	633	633	633	633	633	633	633	633	7,602
002	012 0000	EQUIPO Y MATERIAL DE SEGURIDAD													
002	013 0000	MATERIAL CONSTRUCCION, FERRETERIA,													
002	018 0000	OTROS MATERIALES Y SUMINISTROS	598	598	598	598	598	598	598	598	598	598	598	598	7,184
002	019 0000	ACCESORIOS DE RADIO COMUNICACION	58	58	58	58	58	58	58	58	58	58	58	58	704
003	000 0000	MANTENIMIENTO Y CONSERVACION	216	216	216	216	216	216	216	216	216	216	216	216	2,594
003	002 0000	MANTENIMIENTO EQUIPO DE COMPUTO													
003	003 0000	MANTENIMIENTO DE AUDIO Y VIDEO	156	156	156	156	156	156	156	156	156	156	156	156	1,876
003	004 0000	MANTENIMIENTO DE FOTOCOPIADO													
003	006 0000	MANTENIMIENTO DE MOBILIARIO Y EQUIPO DE OFICINA	59	59	59	59	59	59	59	59	59	59	59	59	717
003	007 0000	MANTENIMIENTO EQUIPO DE RADIOCOMUNICACION													
003	011 0000	OTROS GASTOS DE MANTENIMIENTO Y CONSERVACION													
004	000 0000	SERVICIOS GENERALES	11,771	11,771	11,771	11,771	11,771	11,771	11,771	11,771	11,771	11,771	11,771	11,771	141,257
004	001 0000	ARRENDAMIENTOS	9,523	9,523	9,523	9,523	9,523	9,523	9,523	9,523	9,523	9,523	9,523	9,523	114,284
004	004 0000	AGUA POTABLE	142	142	142	142	142	142	142	142	142	142	142	142	1,712
004	006 0000	IMPUESTOS, SEGUROS Y FIANZAS	383	383	383	383	383	383	383	383	383	383	383	383	4,606
004	007 0000	GASTOS DE VIAJE													
004	008 0000	MENSAJERIA Y PAQUETERIA													
004	011 0000	GASTOS DE PRENSA Y DIFUSION	587	587	587	587	587	587	587	587	587	587	587	587	7,045
004	013 0000	OTROS SERVICIOS GENERALES	1,134	1,134	1,134	1,134	1,134	1,134	1,134	1,134	1,134	1,134	1,134	1,134	13,608
019	000 0000	DESARROLLO INSTITUCIONAL	41,666	41,666	41,666	41,666	41,666	41,666	41,666	41,666	41,666	41,666	41,666	41,666	500,000
019	002 0000	PLAN ESTRATEGICO DE LA CIUDAD	41,666	41,666	41,666	41,666	41,666	41,666	41,666	41,666	41,666	41,666	41,666	41,666	500,000



H. AYUNTAMIENTO CONSTITUCIONAL VILLA DE ALVAREZ, COL.
Tesorería Municipal

Presupuesto de Egresos
Ejercicio Fiscal 2010

Presupuesto Mensual por Unidad de Responsabilidad y Concepto del Gasto

08 00	DIRECCION DE DESARROLLO Y PLANEACION													
08 01	DIRECCION DE DESARROLLO Y PLANEACION													
Capítulo del Gasto	Parcial	Ene	Feb	Mar	Abr	May	Jun	Jul	Ago	Sep	Oct	Nov	Dic	Total
Suma la Unidad de Responsabilidad		153,595	115,219	116,432	121,109	116,501	121,742	115,219	116,969	116,482	120,273	121,742	203,511	1,538,800



H. AYUNTAMIENTO CONSTITUCIONAL DE VILLA DE ALVAREZ
2009 - 2012

08-02 PLANEACION
ORGANIGRAMA

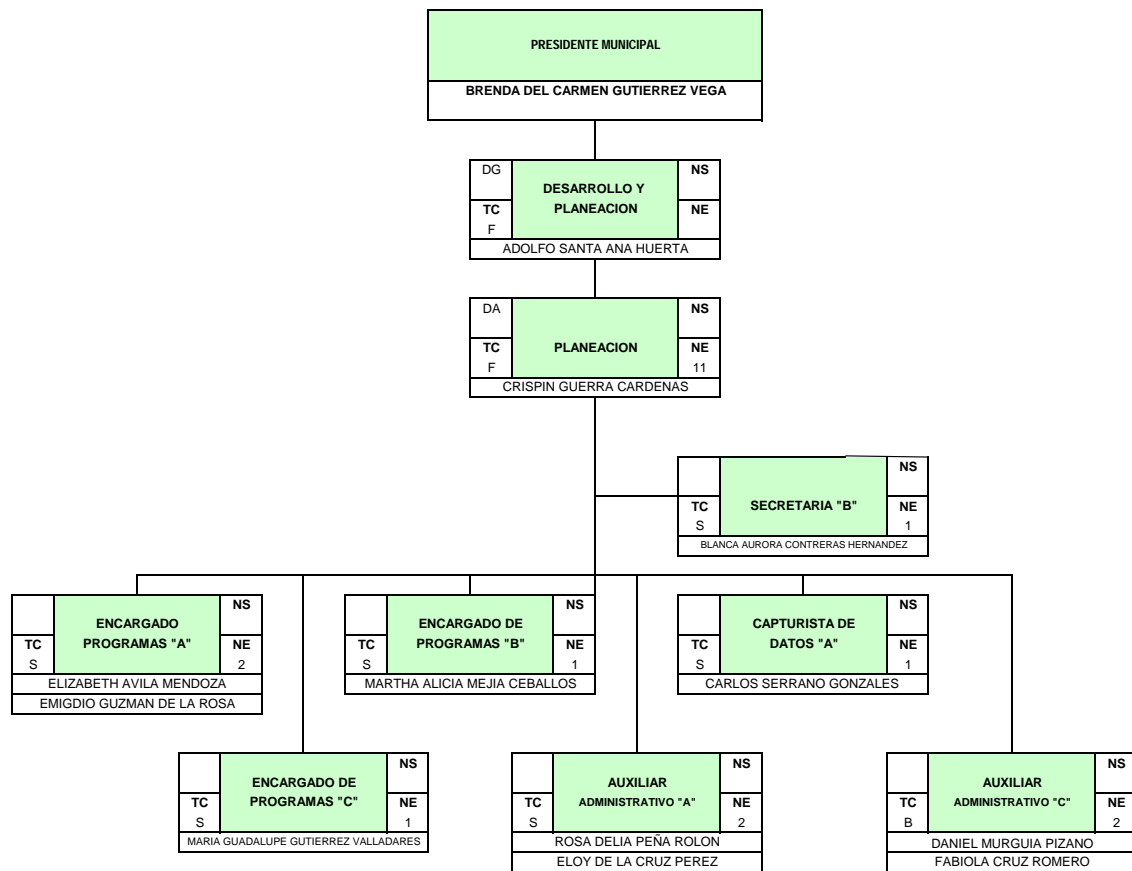



H. AYUNTAMIENTO CONSTITUCIONAL VILLA DE ALVAREZ, COL.
Tesorería Municipal

Presupuesto de Egresos
Ejercicio Fiscal 2010

Presupuesto Mensual por Unidad de Responsabilidad y Concepto del Gasto

08 00		DIRECCION DE DESARROLLO Y PLANEACION														
08 02		PLANEACION														
Capítulo del Gasto		Parcial	Ene	Feb	Mar	Abr	May	Jun	Jul	Ago	Sep	Oct	Nov	Dic	Total	
001	000	0000	SERVICIOS PERSONALES	315,081	175,527	185,236	199,643	180,656	216,251	175,998	189,766	196,099	303,632	213,510	515,052	2,866,455
001	001	0000	PERCEPCIONES	299,246	159,692	159,692	183,808	159,692	197,356	159,692	159,932	159,932	159,932	197,675	439,766	2,436,420
001	001	0001	11 SUELDO	58,360	58,360	58,360	58,360	58,360	58,360	58,360	58,360	58,360	58,360	58,360	58,360	700,326
			01 SECRETARIA B	3,555	3,555	3,555	3,555	3,555	3,555	3,555	3,555	3,555	3,555	3,555	3,555	42,670
			01 CAPTURISTA DE DATOS A	3,799	3,799	3,799	3,799	3,799	3,799	3,799	3,799	3,799	3,799	3,799	3,799	45,590
			01 ENCARGADO DE PROGRAMAS C	6,283	6,283	6,283	6,283	6,283	6,283	6,283	6,283	6,283	6,283	6,283	6,283	75,398
			01 ENCARGADO DE PROGRAMAS B	6,529	6,529	6,529	6,529	6,529	6,529	6,529	6,529	6,529	6,529	6,529	6,529	78,357
			01 DIRECTOR DE AREA A	6,766	6,766	6,766	6,766	6,766	6,766	6,766	6,766	6,766	6,766	6,766	6,766	81,194
			02 AUXILIAR ADMINISTRATIVO C	2,819	5,638	5,638	5,638	5,638	5,638	5,638	5,638	5,638	5,638	5,638	5,638	67,665
			02 AUXILIAR ADMINISTRATIVO A	4,440	8,880	8,880	8,880	8,880	8,880	8,880	8,880	8,880	8,880	8,880	8,880	106,567
			02 ENCARGADO DE PROGRAMAS A	7,461	14,922	14,922	14,922	14,922	14,922	14,922	14,922	14,922	14,922	14,922	14,922	179,064
001	001	0002	AGUINALDO	139,554											279,588	419,142
001	001	0003	SOBRESUELDO	48,921	48,921	48,921	48,921	48,921	48,921	48,921	48,921	48,921	48,921	48,921	48,921	587,055
001	001	0005	COMPENSACION ORDINARIA	8,193	8,193	8,193	8,193	8,193	8,193	8,193	8,193	8,193	8,193	8,193	8,193	98,326
001	001	0007	COMPENSACION EXTRAORDINARIA	6,800	6,800	6,800	6,800	6,800	6,800	6,800	6,800	6,800	6,800	6,800	6,800	81,600
001	001	0009	QUINQUENIOS	17,278	17,278	17,278	17,278	17,278	17,278	17,278	17,518	17,518	17,518	17,518	17,764	208,787
001	001	0011	CANASTA BASICA	8,484	8,484	8,484	8,484	8,484	8,484	8,484	8,484	8,484	8,484	8,484	8,484	101,813
001	001	0012	BONO DE TRANSPORTE	4,864	4,864	4,864	4,864	4,864	4,864	4,864	4,864	4,864	4,864	4,864	4,864	58,379
001	001	0013	BONO DE RENTA	4,236	4,236	4,236	4,236	4,236	4,236	4,236	4,236	4,236	4,236	4,236	4,236	50,841
001	001	0014	PREVISION SOCIAL MULTIPLE	2,552	2,552	2,552	2,552	2,552	2,552	2,552	2,552	2,552	2,552	2,552	2,552	30,624
001	001	0015	PRIMA VACACIONAL						37,663					37,743		75,407
001	001	0016	AJUSTES DIAS 31				24,116									24,116
001	002	0000	PRESTACIONES	15,834	15,834	25,544	15,834	20,964	18,895	16,305	29,834	36,166	143,699	15,834	75,285	430,034
001	002	0004	BONO DE ANTIGUEDAD										46,535			46,535
001	002	0006	BONO DEL BUROCRATA										81,329			81,329
001	002	0007	BONO DIA DE LA MADRE					5,129								5,129
001	002	0008	BONO DIA DE LA SECRETARIA						471							471
001	002	0009	BONO DIA DEL PADRE						3,060							3,060
001	002	0010	BONO EXTRAORDINARIO ANUAL			9,709										9,709
001	002	0011	BONO NAVIDEÑO											28,419		28,419
001	002	0013	BONO PRODUCTIVIDAD											31,030		31,030
001	002	0014	BONO SINDICAL									20,332				20,332
001	002	0015	BONO UTILES ESCOLARES							10,000						10,000
001	002	0016	BONO UNIFORMES ESCOLARES							4,000						4,000
001	002	0019	ESTIMULO EFICIENCIA Y PUNTUALIDAD	2,446	2,446	2,446	2,446	2,446	2,446	2,446	2,446	2,446	2,446	2,446	2,446	29,362
001	002	0020	ESTIMULO PROFESIONAL	700	700	700	700	700	700	700	700	700	700	700	700	8,400
001	002	0023	FONDO DE AHORRO PERSONAL DE BASE	539	539	539	539	539	539	539	539	539	539	539	539	6,474
001	002	0024	FONDO DE AHORRO PERSONAL CONFIANZA	939	939	939	939	939	939	939	939	939	939	939	939	11,278



H. AYUNTAMIENTO CONSTITUCIONAL VILLA DE ALVAREZ, COL.
Tesorería Municipal

Presupuesto de Egresos
Ejercicio Fiscal 2010

Presupuesto Mensual por Unidad de Responsabilidad y Concepto del Gasto

08 00		DIRECCION DE DESARROLLO Y PLANEACION														
08 02		PLANEACION														
Capítulo del Gasto		Parcial	Ene	Feb	Mar	Abr	May	Jun	Jul	Ago	Sep	Oct	Nov	Dic	Total	
001	002	0025	FONDO DE AHORRO PERSONAL SINDICALIZADO	8,414	8,414	8,414	8,414	8,414	8,414	8,414	8,414	8,414	8,414	8,414	8,414	100,971
001	002	0026	PENSIONES CIVILES	2,373	2,373	2,373	2,373	2,373	2,373	2,373	2,373	2,373	2,373	2,373	28,480	
001	002	0042	APORT.P/FONDO FINANCIAMIENTO PARA	420	420	420	420	420	420	420	420	420	420	420	5,048	
Suma la Unidad de Responsabilidad				315,081	175,527	185,236	199,643	180,656	216,251	175,998	189,766	196,099	303,632	213,510	515,052	2,866,455



H. AYUNTAMIENTO CONSTITUCIONAL DE VILLA DE ALVAREZ
2009 - 2012

08-03 DESARROLLO ECONOMICO
ORGANIGRAMA

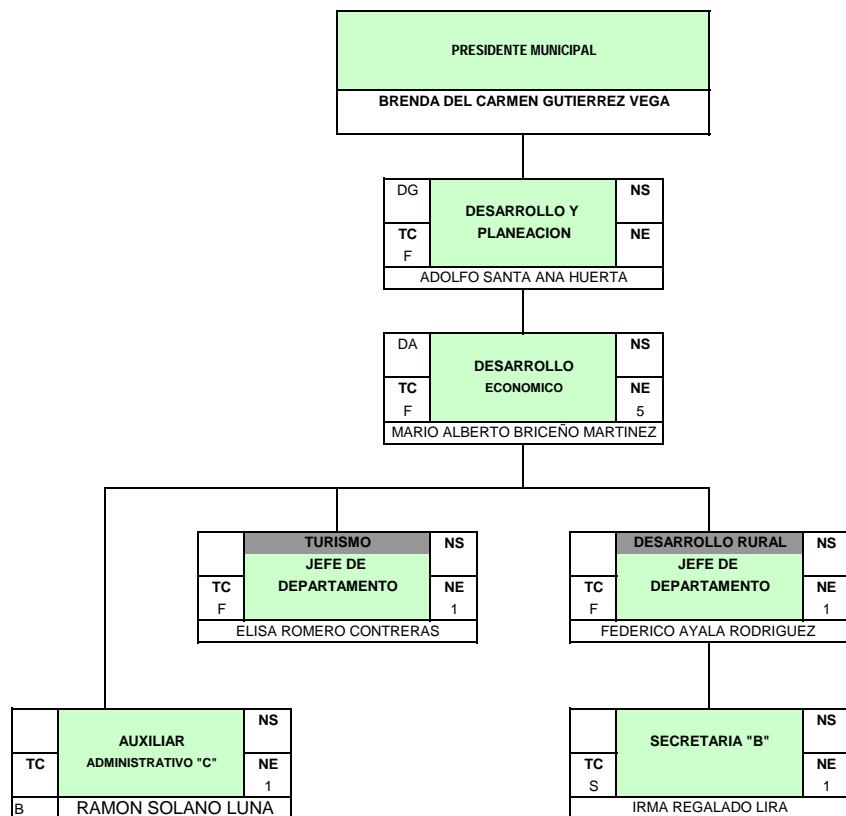



H. AYUNTAMIENTO CONSTITUCIONAL VILLA DE ALVAREZ, COL.
Tesorería Municipal

Presupuesto de Egresos
Ejercicio Fiscal 2010

Presupuesto Mensual por Unidad de Responsabilidad y Concepto del Gasto

08 00		DIRECCION DE DESARROLLO Y PLANEACION													
08 03		DESARROLLO ECONOMICO													
Capítulo del Gasto	Parcial	Ene	Feb	Mar	Abr	May	Jun	Jul	Ago	Sep	Oct	Nov	Dic	Total	
001 000 0000	SERVICIOS PERSONALES	93,189	51,293	51,293	56,986	51,293	56,986	51,293	51,293	51,293	51,293	56,986	138,673	761,876	
001 001 0000	PERCEPCIONES	83,791	41,895	41,895	46,392	41,895	46,392	41,895	41,895	41,895	41,895	46,392	125,687	641,929	
001 001 0001	05 SUELDO	14,759	14,759	14,759	14,759	14,759	14,759	14,759	14,759	14,759	14,759	14,759	14,759	177,112	
	01 AUXILIAR ADMINISTRATIVO C	2,819	2,819	2,819	2,819	2,819	2,819	2,819	2,819	2,819	2,819	2,819	2,819	33,832	
	01 SECRETARIA B	3,555	3,555	3,555	3,555	3,555	3,555	3,555	3,555	3,555	3,555	3,555	3,555	42,670	
	01 DIRECTOR DE AREA A	6,766	6,766	6,766	6,766	6,766	6,766	6,766	6,766	6,766	6,766	6,766	6,766	81,194	
	02 JEFE DE DEPARTAMENTO	5,061	10,122	10,122	10,122	10,122	10,122	10,122	10,122	10,122	10,122	10,122	10,122	121,464	
001 001 0002	AGUINALDO	41,895											83,791	125,687	
001 001 0003	SOBRESUELDO	12,220	12,220	12,220	12,220	12,220	12,220	12,220	12,220	12,220	12,220	12,220	12,220	146,645	
001 001 0005	COMPENSACION ORDINARIA	12,813	12,813	12,813	12,813	12,813	12,813	12,813	12,813	12,813	12,813	12,813	12,813	153,763	
001 001 0007	COMPENSACION EXTRAORDINARIA	2,102	2,102	2,102	2,102	2,102	2,102	2,102	2,102	2,102	2,102	2,102	2,102	25,229	
001 001 0015	PRIMA VACACIONAL						4,496					4,496		8,993	
001 001 0016	AJUSTES DIAS 31				4,496									4,496	
001 002 0000	PRESTACIONES	2,220	2,220	2,220	2,220	2,220	2,220	2,220	2,220	2,220	2,220	2,220	2,220	26,651	
001 002 0023	FONDO DE AHORRO PERSONAL DE BASE	269	269	269	269	269	269	269	269	269	269	269	269	3,237	
001 002 0024	FONDO DE AHORRO PERSONAL CONFIANZA	1,816	1,816	1,816	1,816	1,816	1,816	1,816	1,816	1,816	1,816	1,816	1,816	21,795	
001 002 0026	PENSIONES CIVILES	134	134	134	134	134	134	134	134	134	134	134	134	1,618	
001 003 0000	PERCEPCIONES PERSONAL EVENTUAL	7,176	7,176	7,176	8,372	7,176	8,372	7,176	7,176	7,176	7,176	8,372	10,764	93,295	
001 003 0001	SUELDOS Y ASIMILABLES	7,176	7,176	7,176	8,372	7,176	8,372	7,176	7,176	7,176	7,176	8,372	7,176	89,706	
001 003 0002	AGUINALDO ASIMILABLES												3,588	3,588	
002 000 0000	MATERIALES Y SUMINISTROS	680	680	680	680	680	680	680	680	680	680	680	680	8,162	
002 001 0000	MATERIALES Y UTILES DE OFICINA	252	252	252	252	252	252	252	252	252	252	252	252	3,031	
002 002 0000	MATERIAL FOTOGRAFICO, AUDIO Y VIDEO														
002 005 0000	MATERIAL IMPRESO														
002 009 0000	CONSUMIBLES Y ACCESORIOS PARA COMPUTACION	288	288	288	288	288	288	288	288	288	288	288	288	3,460	
002 018 0000	OTROS MATERIALES Y SUMINISTROS	139	139	139	139	139	139	139	139	139	139	139	139	1,670	
004 000 0000	SERVICIOS GENERALES	94	94	94	94	94	94	94	94	94	94	94	94	1,132	
004 001 0000	ARRENDAMIENTOS														
004 006 0000	IMPUESTOS, SEGUROS Y FIANZAS	49	49	49	49	49	49	49	49	49	49	49	49	588	
004 007 0000	GASTOS DE VIAJE														
004 008 0000	MENSAJERIA Y PAQUETERIA	45	45	45	45	45	45	45	45	45	45	45	45	543	
004 013 0000	OTROS SERVICIOS GENERALES														



H. AYUNTAMIENTO CONSTITUCIONAL VILLA DE ALVAREZ, COL.
 Tesorería Municipal

Presupuesto de Egresos
 Ejercicio Fiscal 2010

Presupuesto Mensual por Unidad de Responsabilidad y Concepto del Gasto

08 00		DIRECCION DE DESARROLLO Y PLANEACION													
08 03		DESARROLLO ECONOMICO													
Capítulo del Gasto		Parcial	Ene	Feb	Mar	Abr	May	Jun	Jul	Ago	Sep	Oct	Nov	Dic	Total
019	000 0000		17,214	17,214	17,214	17,214	17,214	17,214	17,214	17,214	17,214	17,214	17,214	17,214	206,575
019	001 0000		17,214	17,214	17,214	17,214	17,214	17,214	17,214	17,214	17,214	17,214	17,214	17,214	206,575
Suma la Unidad de Responsabilidad			111,178	69,282	69,282	74,975	69,282	74,975	69,282	69,282	69,282	69,282	74,975	156,662	977,746



H. AYUNTAMIENTO CONSTITUCIONAL DE VILLA DE ALVAREZ
2009 - 2012

08-04 DESARROLLO HUMANO
ORGANIGRAMA

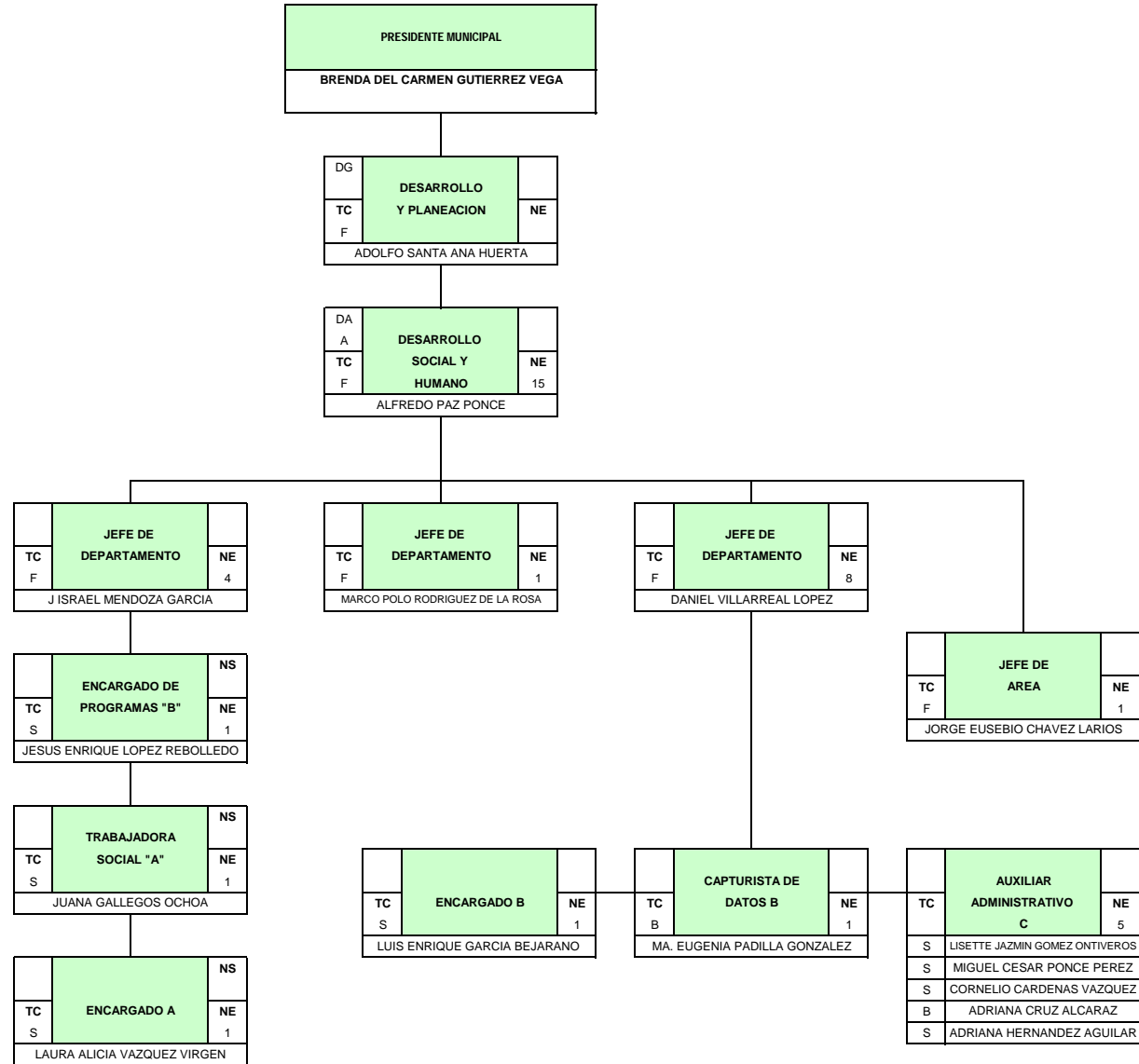



H. AYUNTAMIENTO CONSTITUCIONAL VILLA DE ALVAREZ, COL.
Tesorería Municipal

Presupuesto de Egresos
Ejercicio Fiscal 2010

Presupuesto Mensual por Unidad de Responsabilidad y Concepto del Gasto

08 00		DIRECCION DE DESARROLLO Y PLANEACION														
08 04		DESARROLLO SOCIAL Y HUMANO														
Capítulo del Gasto		Parcial	Ene	Feb	Mar	Abr	May	Jun	Jul	Ago	Sep	Oct	Nov	Dic	Total	
001	000	0000	SERVICIOS PERSONALES	354,225	197,973	207,183	223,087	200,499	234,440	198,396	212,396	212,307	280,656	232,399	560,438	3,114,004
001	001	0000	PERCEPCIONES	333,641	176,889	176,889	201,604	177,351	210,916	177,812	177,812	177,812	177,812	210,916	493,376	2,692,836
001	001	0001	15 SUELDO	64,397	64,397	64,397	64,397	64,397	64,397	64,397	64,397	64,397	64,397	64,397	64,397	772,768
			01 CAPTURISTA DE DATOS B	3,079	3,079	3,079	3,079	3,079	3,079	3,079	3,079	3,079	3,079	3,079	3,079	36,954
			01 ENCARGADO B	3,921	3,921	3,921	3,921	3,921	3,921	3,921	3,921	3,921	3,921	3,921	3,921	47,055
			01 TRABAJADOR SOCIAL A	4,137	4,137	4,137	4,137	4,137	4,137	4,137	4,137	4,137	4,137	4,137	4,137	49,651
			01 JEFE DE AREA	4,475	4,475	4,475	4,475	4,475	4,475	4,475	4,475	4,475	4,475	4,475	4,475	53,708
			01 ENCARGADO A	4,746	4,746	4,746	4,746	4,746	4,746	4,746	4,746	4,746	4,746	4,746	4,746	56,955
			01 ENCARGADO DE PROGRAMAS B	6,529	6,529	6,529	6,529	6,529	6,529	6,529	6,529	6,529	6,529	6,529	6,529	78,357
			01 DIRECTOR DE AREA A	6,766	6,766	6,766	6,766	6,766	6,766	6,766	6,766	6,766	6,766	6,766	6,766	81,194
			03 JEFE DE DEPARTAMENTO	5,061	15,183	15,183	15,183	15,183	15,183	15,183	15,183	15,183	15,183	15,183	15,183	182,196
			05 AUXILIAR ADMINISTRATIVO C	2,819	14,097	14,097	14,097	14,097	14,097	14,097	14,097	14,097	14,097	14,097	14,097	169,164
001	001	0002	AGUINALDO	156,751											315,348	472,099
001	001	0003	SOBRESUELDO	53,697	53,697	53,697	53,697	53,697	53,697	53,697	53,697	53,697	53,697	53,697	53,697	644,368
001	001	0005	COMPENSACION ORDINARIA	25,803	25,803	25,803	25,803	25,803	25,803	25,803	25,803	25,803	25,803	25,803	25,803	309,644
001	001	0007	COMPENSACION EXTRAORDINARIA	2,800	2,800	2,800	2,800	2,800	2,800	2,800	2,800	2,800	2,800	2,800	2,800	33,600
001	001	0009	QUINQUENIOS	10,053	10,053	10,053	10,053	10,514	10,975	10,975	10,975	10,975	10,975	10,975	11,191	127,773
001	001	0011	CANASTA BASICA	8,484	8,484	8,484	8,484	8,484	8,484	8,484	8,484	8,484	8,484	8,484	8,484	101,813
001	001	0012	BONO DE TRANSPORTE	4,864	4,864	4,864	4,864	4,864	4,864	4,864	4,864	4,864	4,864	4,864	4,864	58,379
001	001	0013	BONO DE RENTA	4,236	4,236	4,236	4,236	4,236	4,236	4,236	4,236	4,236	4,236	4,236	4,236	50,841
001	001	0014	PREVISION SOCIAL MULTIPLE	2,552	2,552	2,552	2,552	2,552	2,552	2,552	2,552	2,552	2,552	2,552	30,624	
001	001	0015	PRIMA VACACIONAL						33,104					33,104	66,209	
001	001	0016	AJUSTES DIAS 31					24,714							24,714	
001	002	0000	PRESTACIONES	15,188	15,688	24,898	15,188	17,753	17,229	15,188	29,188	29,099	97,449	15,188	58,968	351,029
001	002	0004	BONO DE ANTIGUEDAD										26,615		26,615	
001	002	0006	BONO DEL BUROCRATA										55,645		55,645	
001	002	0007	BONO DIA DE LA MADRE					2,564							2,564	
001	002	0009	BONO DIA DEL PADRE						2,040						2,040	
001	002	0010	BONO EXTRAORDINARIO ANUAL			9,709									9,709	
001	002	0011	BONO NAVIDEÑO											20,928	20,928	
001	002	0013	BONO PRODUCTIVIDAD											22,851	22,851	
001	002	0014	BONO SINDICAL								13,911				13,911	
001	002	0015	BONO UTILES ESCOLARES							10,000					10,000	
001	002	0016	BONO UNIFORMES ESCOLARES							4,000					4,000	
001	002	0019	ESTIMULO EFICIENCIA Y PUNTUALIDAD	1,703	1,703	1,703	1,703	1,703	1,703	1,703	1,703	1,703	1,703	1,703	20,442	
001	002	0020	ESTIMULO PROFESIONAL	1,400	1,400	1,400	1,400	1,400	1,400	1,400	1,400	1,400	1,400	1,400	16,800	
001	002	0023	FONDO DE AHORRO PERSONAL DE BASE	564	564	564	564	564	564	564	564	564	564	564	6,773	
001	002	0024	FONDO DE AHORRO PERSONAL CONFIANZA	3,622	3,622	3,622	3,622	3,622	3,622	3,622	3,622	3,622	3,622	3,622	43,475	



H. AYUNTAMIENTO CONSTITUCIONAL VILLA DE ALVAREZ, COL.
 Tesorería Municipal

Presupuesto de Egresos
 Ejercicio Fiscal 2010

Presupuesto Mensual por Unidad de Responsabilidad y Concepto del Gasto

08 00		DIRECCION DE DESARROLLO Y PLANEACION														
08 04		DESARROLLO SOCIAL Y HUMANO														
Capítulo del Gasto		Parcial	Ene	Feb	Mar	Abr	May	Jun	Jul	Ago	Sep	Oct	Nov	Dic	Total	
001	002	0025	FONDO DE AHORRO PERSONAL SINDICALIZADO	5,858	5,858	5,858	5,858	5,858	5,858	5,858	5,858	5,858	5,858	5,858	70,296	
001	002	0026	PENSIONES CIVILES	1,746	1,746	1,746	1,746	1,746	1,746	1,746	1,746	1,746	1,746	1,746	20,960	
001	002	0036	BONO DE LA TRABAJADORA SOCIAL		500										500	
001	002	0042	APORT.P/FONDO FINANCIAMIENTO PARA	292	292	292	292	292	292	292	292	292	292	292	3,515	
001	003	0000	PERCEPCIONES PERSONAL EVENTUAL	5,395	5,395	5,395	6,294	5,395	6,294	5,395	5,395	5,395	5,395	6,294	8,092	70,138
001	003	0001	SUELDOS Y ASIMILABLES	5,395	5,395	5,395	6,294	5,395	6,294	5,395	5,395	5,395	5,395	6,294	67,440	
001	003	0002	AGUINALDO ASIMILABLES											2,697	2,697	
002	000	0000	MATERIALES Y SUMINISTROS	663	663	663	663	663	663	663	663	663	663	663	7,957	
002	001	0000	MATERIALES Y UTILES DE OFICINA	137	137	137	137	137	137	137	137	137	137	137	1,651	
002	002	0000	MATERIAL FOTOGRAFICO, AUDIO Y VIDEO													
002	003	0000	MATERIAL PARA FOTOCOPIADO Y ENGARGOLADO													
002	004	0000	MATERIAL HIGIENICO Y DE ASEO	142	142	142	142	142	142	142	142	142	142	142	1,710	
002	005	0000	MATERIAL IMPRESO													
002	008	0000	LLANTAS Y CAMARAS													
002	009	0000	CONSUMIBLES Y ACCESORIOS PARA COMPUTACION	283	283	283	283	283	283	283	283	283	283	283	3,400	
002	012	0000	EQUIPO Y MATERIAL DE SEGURIDAD													
002	013	0000	MATERIAL CONSTRUCCION, FERRETERIA,													
002	018	0000	OTROS MATERIALES Y SUMINISTROS	99	99	99	99	99	99	99	99	99	99	99	1,194	
003	000	0000	MANTENIMIENTO Y CONSERVACION													
003	002	0000	MANTENIMIENTO EQUIPO DE COMPUTO													
003	003	0000	MANTENIMIENTO DE AUDIO Y VIDEO													
003	006	0000	MANTENIMIENTO DE MOBILIARIO Y EQUIPO DE OFICINA													
003	007	0000	MANTENIMIENTO EQUIPO DE RADIOCOMUNICACION													
003	011	0000	OTROS GASTOS DE MANTENIMIENTO Y CONSERVACION													
004	000	0000	SERVICIOS GENERALES													
004	001	0000	ARRENDAMIENTOS													
004	005	0000	SERVICIOS TECNICOS													
004	006	0000	IMPUESTOS, SEGUROS Y FIANZAS													
004	007	0000	GASTOS DE VIAJE													
004	008	0000	MENSAJERIA Y PAQUETERIA													



H. AYUNTAMIENTO CONSTITUCIONAL VILLA DE ALVAREZ, COL.
 Tesorería Municipal

Presupuesto de Egresos
 Ejercicio Fiscal 2010

Presupuesto Mensual por Unidad de Responsabilidad y Concepto del Gasto

08 00		DIRECCION DE DESARROLLO Y PLANEACION													
08 04		DESARROLLO SOCIAL Y HUMANO													
Capítulo del Gasto	Parcial	Ene	Feb	Mar	Abr	May	Jun	Jul	Ago	Sep	Oct	Nov	Dic	Total	
004 013 0000	OTROS SERVICIOS GENERALES														
Suma la Unidad de Responsabilidad		354,888	198,636	207,846	223,750	201,162	235,103	199,059	213,059	212,970	281,319	233,063	561,101	3,121,962	

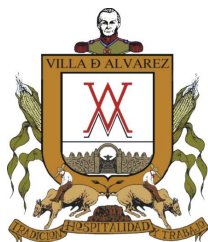

H. AYUNTAMIENTO CONSTITUCIONAL DE VILLA DE ALVAREZ
2009- 2012

08-05 COMUNICACIÓN SOCIAL
ORGANIGRAMA

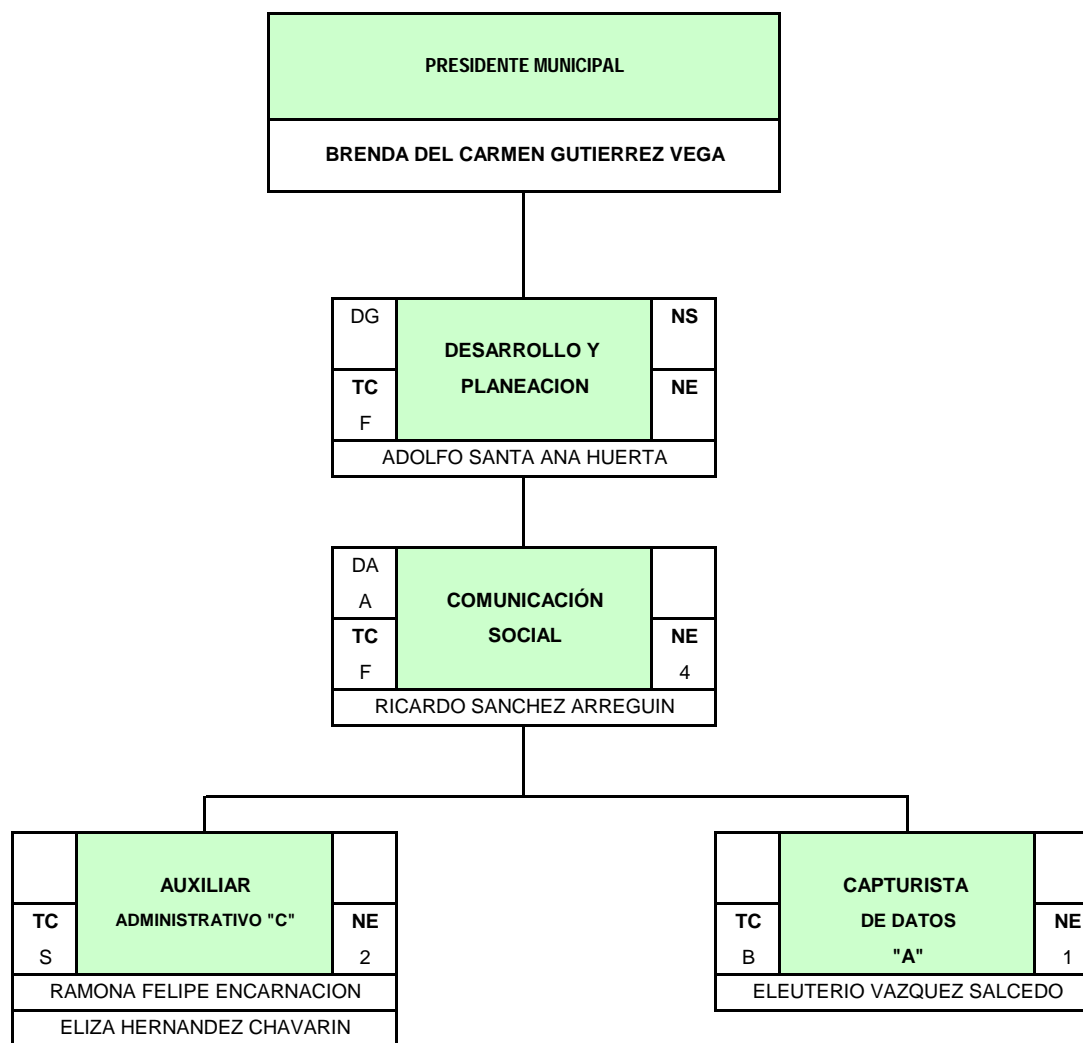



H. AYUNTAMIENTO CONSTITUCIONAL VILLA DE ALVAREZ, COL.
Tesorería Municipal

Presupuesto de Egresos
Ejercicio Fiscal 2010

Presupuesto Mensual por Unidad de Responsabilidad y Concepto del Gasto

08 00		DIRECCION DE DESARROLLO Y PLANEACION													
08 05		COMUNICACION SOCIAL													
Capítulo del Gasto	Parcial	Ene	Feb	Mar	Abr	May	Jun	Jul	Ago	Sep	Oct	Nov	Dic	Total	
001 000 0000	SERVICIOS PERSONALES		92,561	50,624	53,051	57,761	54,111	59,028	51,546	55,239	54,304	71,202	59,284	146,560	805,278
001 001 0000	PERCEPCIONES		88,907	46,971	46,971	54,108	47,893	55,375	47,893	48,085	48,085	48,085	55,631	134,188	722,198
001 001 0001	04 SUELDO		16,581	16,581	16,581	16,581	16,581	16,581	16,581	16,581	16,581	16,581	16,581	16,581	198,982
	01 CAPTURISTA DE DATOS A	3,799	3,799	3,799	3,799	3,799	3,799	3,799	3,799	3,799	3,799	3,799	3,799	3,799	45,590
	01 DIRECTOR DE AREA A	6,766	6,766	6,766	6,766	6,766	6,766	6,766	6,766	6,766	6,766	6,766	6,766	6,766	81,194
	02 AUXILIAR ADMINISTRATIVO C	2,819	5,638	5,638	5,638	5,638	5,638	5,638	5,638	5,638	5,638	5,638	5,638	5,638	67,665
001 001 0002	AGUINALDO		41,936											86,102	128,039
001 001 0003	SOBRESUELDO		13,827	13,827	13,827	13,827	13,827	13,827	13,827	13,827	13,827	13,827	13,827	13,827	165,927
001 001 0005	COMPENSACION ORDINARIA		9,004	9,004	9,004	9,004	9,004	9,004	9,004	9,004	9,004	9,004	9,004	9,004	108,059
001 001 0007	COMPENSACION EXTRAORDINARIA		1,600	1,600	1,600	1,600	1,600	1,600	1,600	1,600	1,600	1,600	1,600	1,600	19,200
001 001 0009	QUINQUENIOS		922	922	922	1,844	1,844	1,844	1,844	2,037	2,037	2,037	2,037	2,037	20,332
001 001 0011	CANASTA BASICA		2,121	2,121	2,121	2,121	2,121	2,121	2,121	2,121	2,121	2,121	2,121	2,121	25,453
001 001 0012	BONO DE TRANSPORTE		1,216	1,216	1,216	1,216	1,216	1,216	1,216	1,216	1,216	1,216	1,216	1,216	14,594
001 001 0013	BONO DE RENTA		1,059	1,059	1,059	1,059	1,059	1,059	1,059	1,059	1,059	1,059	1,059	1,059	12,710
001 001 0014	PREVISION SOCIAL MULTIPLE		638	638	638	638	638	638	638	638	638	638	638	638	7,656
001 001 0015	PRIMA VACACIONAL							7,481					7,545		15,027
001 001 0016	AJUSTES DIAS 31						6,214								6,214
001 002 0000	PRESTACIONES		3,653	3,653	6,080	3,653	6,218	3,653	3,653	7,153	6,218	23,117	3,653	12,371	83,080
001 002 0004	BONO DE ANTIGUEDAD											9,201			9,201
001 002 0006	BONO DEL BUROCRATA											10,262			10,262
001 002 0007	BONO DIA DE LA MADRE						2,564								2,564
001 002 0010	BONO EXTRAORDINARIO ANUAL				2,427										2,427
001 002 0011	BONO NAVIDEÑO													4,167	4,167
001 002 0013	BONO PRODUCTIVIDAD													4,550	4,550
001 002 0014	BONO SINDICAL										2,565				2,565
001 002 0015	BONO UTILES ESCOLARES								2,500						2,500
001 002 0016	BONO UNIFORMES ESCOLARES								1,000						1,000
001 002 0019	ESTIMULO EFICIENCIA Y PUNTUALIDAD		313	313	313	313	313	313	313	313	313	313	313	313	3,765
001 002 0020	ESTIMULO PROFESIONAL		350	350	350	350	350	350	350	350	350	350	350	350	4,200
001 002 0023	FONDO DE AHORRO PERSONAL DE BASE		363	363	363	363	363	363	363	363	363	363	363	363	4,362
001 002 0024	FONDO DE AHORRO PERSONAL CONFIANZA		1,041	1,041	1,041	1,041	1,041	1,041	1,041	1,041	1,041	1,041	1,041	1,041	12,498
001 002 0025	FONDO DE AHORRO PERSONAL SINDICALIZADO		1,079	1,079	1,079	1,079	1,079	1,079	1,079	1,079	1,079	1,079	1,079	1,079	12,948
001 002 0026	PENSIONES CIVILES		451	451	451	451	451	451	451	451	451	451	451	451	5,418
001 002 0042	APORT.P/FONDO FINANCIAMIENTO PARA		53	53	53	53	53	53	53	53	53	53	53	53	647
002 000 0000	MATERIALES Y SUMINISTROS		1,915	1,915	1,915	1,915	1,915	1,915	1,915	1,915	1,915	1,915	1,915	1,915	22,986
002 001 0000	MATERIALES Y UTILES DE OFICINA		287	287	287	287	287	287	287	287	287	287	287	287	3,446
002 002 0000	MATERIAL FOTOGRAFICO, AUDIO Y VIDEO		802	802	802	802	802	802	802	802	802	802	802	802	9,628



H. AYUNTAMIENTO CONSTITUCIONAL VILLA DE ALVAREZ, COL.
 Tesorería Municipal

Presupuesto de Egresos
 Ejercicio Fiscal 2010

Presupuesto Mensual por Unidad de Responsabilidad y Concepto del Gasto

08 00		DIRECCION DE DESARROLLO Y PLANEACION													
08 05		COMUNICACION SOCIAL													
Capítulo del Gasto	Parcial	Ene	Feb	Mar	Abr	May	Jun	Jul	Ago	Sep	Oct	Nov	Dic	Total	
002 003 0000	MATERIAL PARA FOTOCOPIADO Y ENGARGOLADO														
002 004 0000	MATERIAL HIGIENICO Y DE ASEO														
002 005 0000	MATERIAL IMPRESO	14	14	14	14	14	14	14	14	14	14	14	14	179	
002 008 0000	LLANTAS Y CAMARAS														
002 009 0000	CONSUMIBLES Y ACCESORIOS PARA COMPUTACION	716	716	716	716	716	716	716	716	716	716	716	716	8,596	
002 010 0000	MATERIAL BIBLIOGRAFICO														
002 012 0000	EQUIPO Y MATERIAL DE SEGURIDAD														
002 013 0000	MATERIAL CONSTRUCCION, FERRETERIA,														
002 018 0000	OTROS MATERIALES Y SUMINISTROS	94	94	94	94	94	94	94	94	94	94	94	94	1,135	
003 000 0000	MANTENIMIENTO Y CONSERVACION	90	90	90	90	90	90	90	90	90	90	90	90	1,082	
003 002 0000	MANTENIMIENTO EQUIPO DE COMPUTO														
003 003 0000	MANTENIMIENTO DE AUDIO Y VIDEO														
003 006 0000	MANTENIMIENTO DE MOBILIARIO Y EQUIPO DE OFICINA	90	90	90	90	90	90	90	90	90	90	90	90	1,082	
003 007 0000	MANTENIMIENTO EQUIPO DE RADIOCOMUNICACION														
003 011 0000	OTROS GASTOS DE MANTENIMIENTO Y CONSERVACION														
004 000 0000	SERVICIOS GENERALES	133,631	133,631	133,631	133,631	133,631	133,631	133,631	133,631	133,631	133,631	133,631	133,631	1,603,583	
004 005 0000	SERVICIOS TECNICOS														
004 006 0000	IMPUESTOS, SEGUROS Y FIANZAS														
004 008 0000	MENSAJERIA Y PAQUETERIA	13	13	13	13	13	13	13	13	13	13	13	13	162	
004 011 0000	GASTOS DE PRENSA Y DIFUSION	132,990	132,990	132,990	132,990	132,990	132,990	132,990	132,990	132,990	132,990	132,990	132,990	1,595,880	
004 013 0000	OTROS SERVICIOS GENERALES	628	628	628	628	628	628	628	628	628	628	628	628	7,540	
Suma la Unidad de Responsabilidad		228,198	186,262	188,689	193,399	189,749	194,666	187,184	190,877	189,942	206,840	194,922	282,198	2,432,932	



H. AYUNTAMIENTO CONSTITUCIONAL DE VILLA DE ALVAREZ
2009 - 2012

08-06 FOMENTO EDUCATIVO Y CULTURAL
ORGANIGRAMA

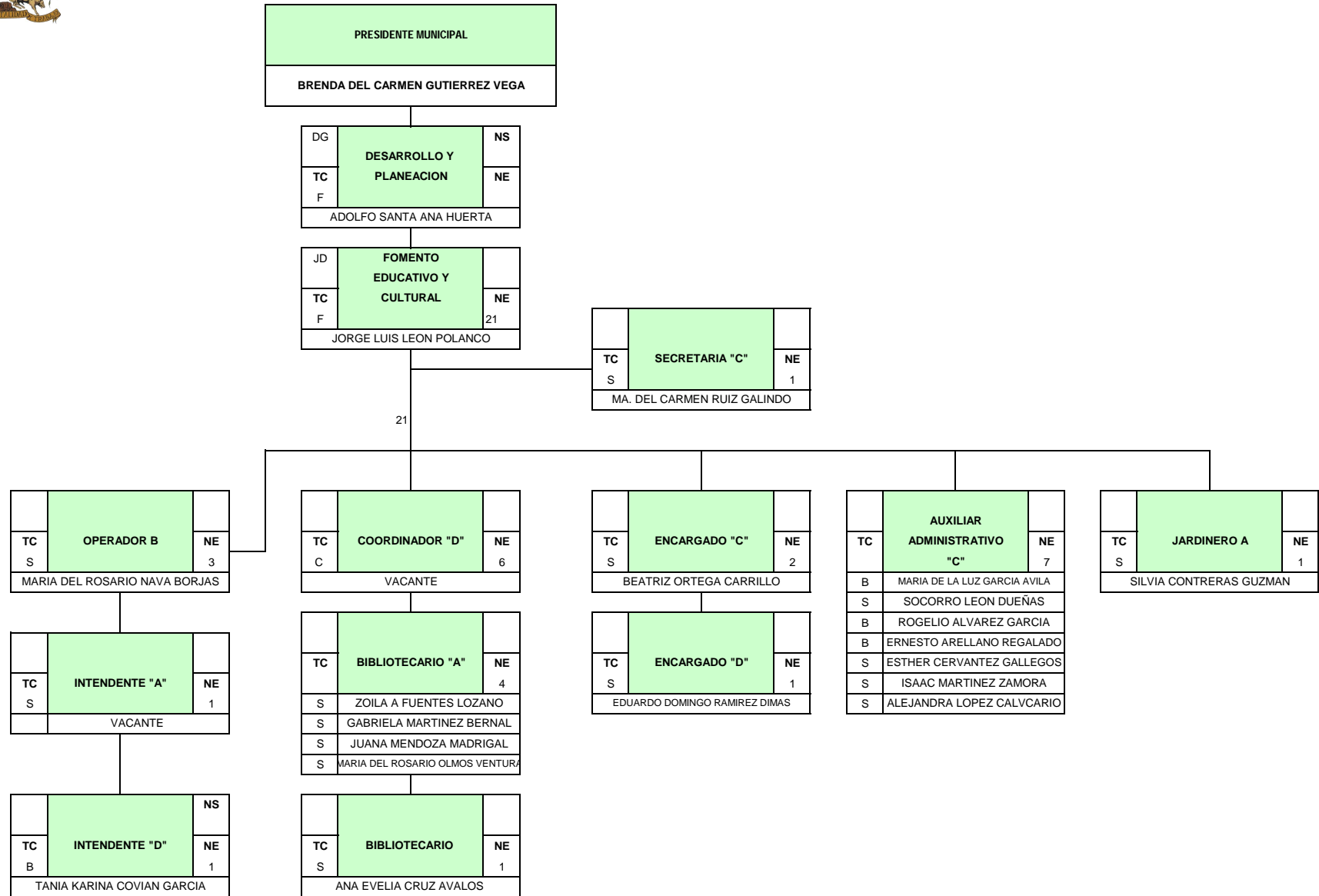



**Presupuesto de Egresos
Ejercicio Fiscal 2010**

**H. AYUNTAMIENTO CONSTITUCIONAL VILLA DE ALVAREZ, COL.
Tesorería Municipal**

Presupuesto Mensual por Unidad de Responsabilidad y Concepto del Gasto

08 00		DIRECCION DE DESARROLLO Y PLANEACION														
08 06		FOMENTO EDUCATIVO Y CULTURAL														
Capítulo del Gasto		Parcial	Ene	Feb	Mar	Abr	May	Jun	Jul	Ago	Sep	Oct	Nov	Dic	Total	
001	000	0000	SERVICIOS PERSONALES	373,736	217,481	235,686	249,210	226,458	262,014	217,952	243,731	239,292	336,299	261,311	605,265	3,468,441
001	001	0000	PERCEPCIONES	350,215	193,987	193,987	224,943	193,987	236,727	193,987	193,987	194,106	194,225	237,044	507,852	2,915,053
001	001	0001	21 SUELDO	73,243	73,243	73,243	73,243	73,243	73,243	73,243	73,243	73,243	73,243	73,243	73,243	878,922
			01 INTENDENTE D	2,891	2,891	2,891	2,891	2,891	2,891	2,891	2,891	2,891	2,891	2,891	2,891	34,696
			01 SECRETARIA C	3,414	3,414	3,414	3,414	3,414	3,414	3,414	3,414	3,414	3,414	3,414	3,414	40,978
			01 ENCARGADO D	3,427	3,427	3,427	3,427	3,427	3,427	3,427	3,427	3,427	3,427	3,427	3,427	41,126
			01 JARDINERO A	3,449	3,449	3,449	3,449	3,449	3,449	3,449	3,449	3,449	3,449	3,449	3,449	41,392
			01 OPERADOR B	3,524	3,524	3,524	3,524	3,524	3,524	3,524	3,524	3,524	3,524	3,524	3,524	42,296
			01 BIBLIOTECARIO	3,567	3,567	3,567	3,567	3,567	3,567	3,567	3,567	3,567	3,567	3,567	3,567	42,807
			01 INTENDENTE A	3,567	3,567	3,567	3,567	3,567	3,567	3,567	3,567	3,567	3,567	3,567	3,567	42,807
			01 ENCARGADO C	3,799	3,799	3,799	3,799	3,799	3,799	3,799	3,799	3,799	3,799	3,799	3,799	45,590
			01 COORDINADOR D	4,473	4,473	4,473	4,473	4,473	4,473	4,473	4,473	4,473	4,473	4,473	4,473	53,683
			01 JEFE DE DEPARTAMENTO	5,061	5,061	5,061	5,061	5,061	5,061	5,061	5,061	5,061	5,061	5,061	5,061	60,732
			04 BIBLIOTECARIO A	3,427	13,708	13,708	13,708	13,708	13,708	13,708	13,708	13,708	13,708	13,708	13,708	164,505
			07 AUXILIAR ADMINISTRATIVO C	2,819	19,735	19,735	19,735	19,735	19,735	19,735	19,735	19,735	19,735	19,735	19,735	236,829
001	001	0002	AGUINALDO	156,228											313,395	469,624
001	001	0003	SOBRESUELDO	61,448	61,448	61,448	61,448	61,448	61,448	61,448	61,448	61,448	61,448	61,448	61,448	737,383
001	001	0005	COMPENSACION ORDINARIA	6,943	6,943	6,943	6,943	6,943	6,943	6,943	6,943	6,943	6,943	6,943	6,943	83,321
001	001	0007	COMPENSACION EXTRAORDINARIA	1,308	1,308	1,308	1,308	1,308	1,308	1,308	1,308	1,308	1,308	1,308	1,308	15,696
001	001	0009	QUINQUENIOS	13,284	13,284	13,284	13,284	13,284	13,284	13,284	13,284	13,403	13,522	13,522	13,754	160,481
001	001	0011	CANASTA BASICA	15,908	15,908	15,908	15,908	15,908	15,908	15,908	15,908	15,908	15,908	15,908	15,908	190,900
001	001	0012	BONO DE TRANSPORTE	9,121	9,121	9,121	9,121	9,121	9,121	9,121	9,121	9,121	9,121	9,121	9,121	109,461
001	001	0013	BONO DE RENTA	7,944	7,944	7,944	7,944	7,944	7,944	7,944	7,944	7,944	7,944	7,944	7,944	95,328
001	001	0014	PREVISION SOCIAL MULTIPLE	4,785	4,785	4,785	4,785	4,785	4,785	4,785	4,785	4,785	4,785	4,785	4,785	57,420
001	001	0015	PRIMA VACACIONAL						42,739					42,818		85,558
001	001	0016	AJUSTES DIAS 31					30,956								30,956
001	002	0000	PRESTACIONES	18,854	18,854	37,060	18,854	27,831	19,875	19,326	45,104	40,547	137,435	18,854	90,454	493,055
001	002	0004	BONO DE ANTIGUEDAD										31,620			31,620
001	002	0006	BONO DEL BUROCRATA									86,959				86,959
001	002	0007	BONO DIA DE LA MADRE					8,976								8,976
001	002	0008	BONO DIA DE LA SECRETARIA						471							471
001	002	0009	BONO DIA DEL PADRE							1,020						1,020
001	002	0010	BONO EXTRAORDINARIO ANUAL			18,205										18,205
001	002	0011	BONO NAVIDEÑO											34,227		34,227
001	002	0012	BONO PRIMA DE RIESGO Y CONTAGIO	100	100	100	100	100	100	100	100	100	100	100	100	1,200
001	002	0013	BONO PRODUCTIVIDAD												37,371	37,371
001	002	0014	BONO SINDICAL									21,692				21,692
001	002	0015	BONO UTILES ESCOLARES							18,750						18,750



H. AYUNTAMIENTO CONSTITUCIONAL VILLA DE ALVAREZ, COL.
Tesorería Municipal

Presupuesto de Egresos
Ejercicio Fiscal 2010

Presupuesto Mensual por Unidad de Responsabilidad y Concepto del Gasto

08 00		DIRECCION DE DESARROLLO Y PLANEACION													
08 06		FOMENTO EDUCATIVO Y CULTURAL													
Capítulo del Gasto		Parcial	Ene	Feb	Mar	Abr	May	Jun	Jul	Ago	Sep	Oct	Nov	Dic	Total
001	002	0016								7,500					7,500
001	002	0019		2,767	2,767	2,767	2,767	2,767	2,767	2,767	2,767	2,767	2,767	2,767	33,212
001	002	0020		700	700	700	700	700	700	700	700	700	700	700	8,400
001	002	0023		809	809	809	809	809	809	809	809	809	809	809	9,711
001	002	0024		1,400	1,400	1,400	1,400	1,400	1,400	1,400	1,400	1,400	1,400	1,400	16,803
001	002	0025		9,517	9,517	9,517	9,517	9,517	9,517	9,517	9,517	9,517	9,517	9,517	114,211
001	002	0026		2,784	2,784	2,784	2,784	2,784	2,784	2,784	2,784	2,784	2,784	2,784	33,408
001	002	0039		300	300	300	300	300	300	300	300	300	300	300	3,600
001	002	0042		475	475	475	475	475	475	475	475	475	475	475	5,711
001	003	0000		4,665	4,639	4,639	5,412	4,639	5,412	4,639	4,639	4,639	5,412	6,958	60,333
001	003	0001		4,639	4,639	4,639	5,412	4,639	5,412	4,639	4,639	4,639	5,412	4,639	57,987
001	003	0002												2,319	2,319
001	003	0005		26											26
002	000	0000		7,595	7,595	7,595	7,595	7,595	7,595	7,595	7,595	7,595	7,595	7,595	91,149
002	001	0000		847	847	847	847	847	847	847	847	847	847	847	10,170
002	002	0000													
002	003	0000													
002	004	0000		1,102	1,102	1,102	1,102	1,102	1,102	1,102	1,102	1,102	1,102	1,102	13,232
002	005	0000		152	152	152	152	152	152	152	152	152	152	152	1,826
002	008	0000													
002	009	0000		1,910	1,910	1,910	1,910	1,910	1,910	1,910	1,910	1,910	1,910	1,910	22,923
002	010	0000		945	945	945	945	945	945	945	945	945	945	945	11,345
002	012	0000													
002	013	0000		32	32	32	32	32	32	32	32	32	32	32	385
002	014	0000		265	265	265	265	265	265	265	265	265	265	265	3,187
002	015	0000		379	379	379	379	379	379	379	379	379	379	379	4,555
002	016	0000		154	154	154	154	154	154	154	154	154	154	154	1,853
002	018	0000		1,805	1,805	1,805	1,805	1,805	1,805	1,805	1,805	1,805	1,805	1,805	21,669
003	000	0000		2,923	2,923	2,923	2,923	2,923	2,923	2,923	2,923	2,923	2,923	2,923	35,080
003	002	0000		17	17	17	17	17	17	17	17	17	17	17	211
003	003	0000		709	709	709	709	709	709	709	709	709	709	709	8,517
003	006	0000		2,016	2,016	2,016	2,016	2,016	2,016	2,016	2,016	2,016	2,016	2,016	24,198



H. AYUNTAMIENTO CONSTITUCIONAL VILLA DE ALVAREZ, COL.
Tesorería Municipal

Presupuesto de Egresos
Ejercicio Fiscal 2010

Presupuesto Mensual por Unidad de Responsabilidad y Concepto del Gasto

08 00		DIRECCION DE DESARROLLO Y PLANEACION													
08 06		FOMENTO EDUCATIVO Y CULTURAL													
Capítulo del Gasto		Parcial	Ene	Feb	Mar	Abr	May	Jun	Jul	Ago	Sep	Oct	Nov	Dic	Total
003	007 0000														
	MANTENIMIENTO EQUIPO DE RADIOCOMUNICACION														
003	009 0000		179	179	179	179	179	179	179	179	179	179	179	179	2,152
	MANTENIMIENTO DE EQUIPO INDUSTRIAL														
003	011 0000														
	OTROS GASTOS DE MANTENIMIENTO Y CONSERVACION														
004	000 0000		45,144	45,144	45,144	45,144	45,144	45,144	45,144	45,144	45,144	45,144	45,144	45,144	541,737
	SERVICIOS GENERALES														
004	001 0000		8,021	8,021	8,021	8,021	8,021	8,021	8,021	8,021	8,021	8,021	8,021	8,021	96,254
	ARRENDAMIENTOS														
004	006 0000		134	134	134	134	134	134	134	134	134	134	134	134	1,609
	IMPUESTOS, SEGUROS Y FIANZAS														
004	007 0000														
	GASTOS DE VIAJE														
004	008 0000														
	MENSAJERIA Y PAQUETERIA														
004	013 0000		771	771	771	771	771	771	771	771	771	771	771	771	9,255
	OTROS SERVICIOS GENERALES														
004	014 0000		36,218	36,218	36,218	36,218	36,218	36,218	36,218	36,218	36,218	36,218	36,218	36,218	434,618
	FOMENTO A LA EDUCACION Y A LA CULTURA														
Suma la Unidad de Responsabilidad			429,400	273,145	291,350	304,874	282,122	317,678	273,616	299,395	294,956	391,963	316,975	660,929	4,136,409



H. AYUNTAMIENTO CONSTITUCIONAL DE VILLA DE ALVAREZ
2009 - 2012

08-07 FOMENTO DEPORTIVO
ORGANIGRAMA

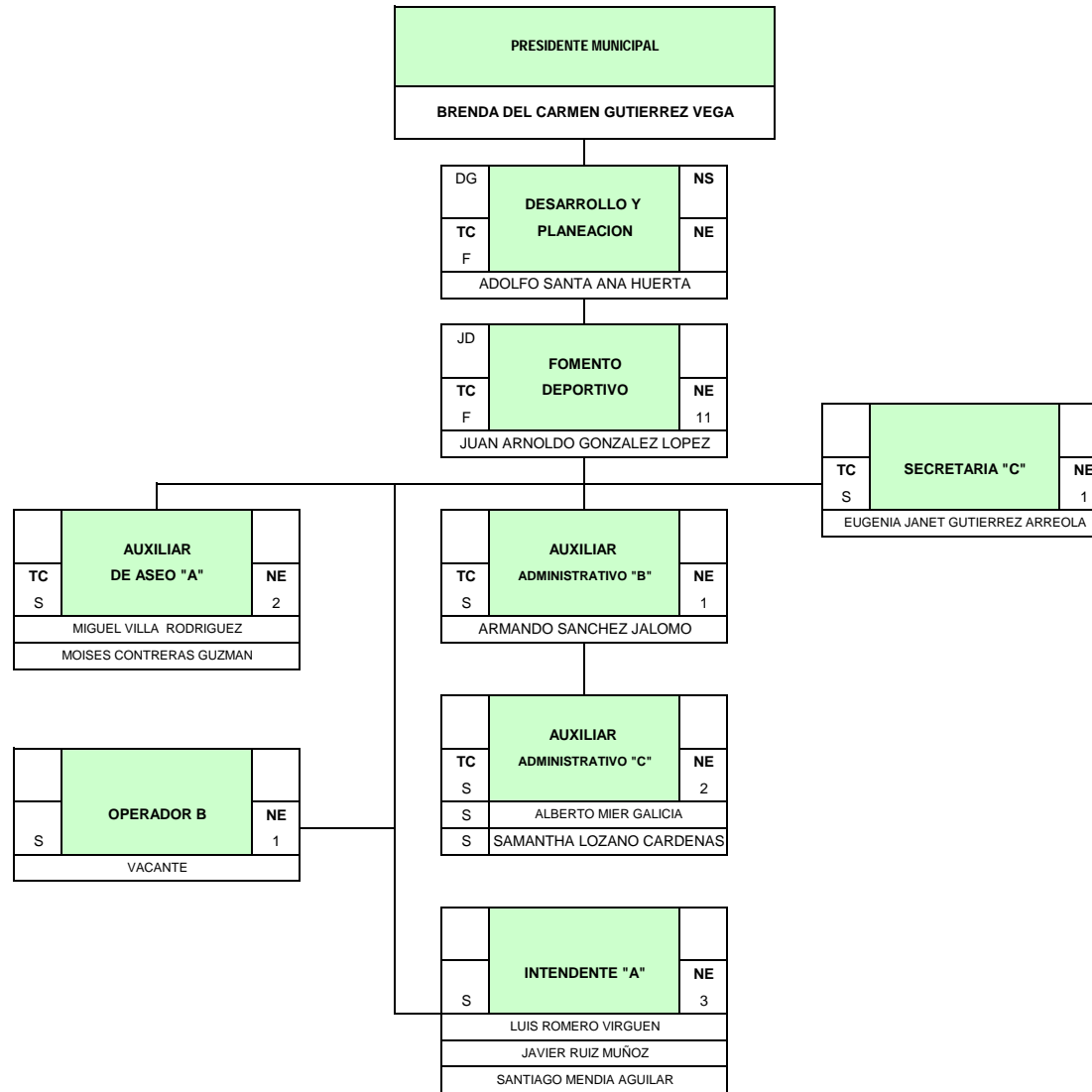



H. AYUNTAMIENTO CONSTITUCIONAL VILLA DE ALVAREZ, COL.
Tesorería Municipal

Presupuesto de Egresos
Ejercicio Fiscal 2010

Presupuesto Mensual por Unidad de Responsabilidad y Concepto del Gasto

08 00		DIRECCION DE DESARROLLO Y PLANEACION														
08 07		FOMENTO DEPORTIVO														
Capítulo del Gasto		Parcial	Ene	Feb	Mar	Abr	May	Jun	Jul	Ago	Sep	Oct	Nov	Dic	Total	
001	000	0000	SERVICIOS PERSONALES	218,179	127,334	139,471	145,763	128,616	161,405	127,805	144,834	142,568	197,817	154,519	359,161	2,047,476
001	001	0000	PERCEPCIONES	206,863	116,018	116,018	134,448	116,018	142,947	116,018	116,018	116,018	116,210	143,203	298,286	1,738,070
001	001	0001	11 SUELDO	39,965	39,965	39,965	39,965	39,965	39,965	39,965	39,965	39,965	39,965	39,965	39,965	479,588
			01 SECRETARIA C	3,414	3,414	3,414	3,414	3,414	3,414	3,414	3,414	3,414	3,414	3,414	3,414	40,978
			01 AUXILIAR ADMINISTRATIVO B	3,427	3,427	3,427	3,427	3,427	3,427	3,427	3,427	3,427	3,427	3,427	3,427	41,126
			01 OPERADOR B	3,524	3,524	3,524	3,524	3,524	3,524	3,524	3,524	3,524	3,524	3,524	3,524	42,296
			01 JEFE DE DEPARTAMENTO	5,061	5,061	5,061	5,061	5,061	5,061	5,061	5,061	5,061	5,061	5,061	5,061	60,732
			02 AUXILIAR ADMINISTRATIVO C	2,819	5,638	5,638	5,638	5,638	5,638	5,638	5,638	5,638	5,638	5,638	5,638	67,665
			02 AUXILIAR DE ASEO A	3,427	6,854	6,854	6,854	6,854	6,854	6,854	6,854	6,854	6,854	6,854	6,854	82,252
			03 INTENDENTE A	3,567	10,701	10,701	10,701	10,701	10,701	10,701	10,701	10,701	10,701	10,701	10,701	128,422
001	001	0002	AGUINALDO	90,845											182,075	272,921
001	001	0003	SOBRESUELDO	33,495	33,495	33,495	33,495	33,495	33,495	33,495	33,495	33,495	33,495	33,495	33,495	401,943
001	001	0005	COMPENSACION ORDINARIA	5,439	5,439	5,439	5,439	5,439	5,439	5,439	5,439	5,439	5,439	5,439	5,439	65,278
001	001	0009	QUINQUENIOS	11,944	11,944	11,944	11,944	11,944	11,944	11,944	11,944	12,137	12,137	12,137	143,913	
001	001	0011	CANASTA BASICA	10,605	10,605	10,605	10,605	10,605	10,605	10,605	10,605	10,605	10,605	10,605	10,605	127,267
001	001	0012	BONO DE TRANSPORTE	6,081	6,081	6,081	6,081	6,081	6,081	6,081	6,081	6,081	6,081	6,081	6,081	72,974
001	001	0013	BONO DE RENTA	5,296	5,296	5,296	5,296	5,296	5,296	5,296	5,296	5,296	5,296	5,296	5,296	63,552
001	001	0014	PREVISION SOCIAL MULTIPLE	3,190	3,190	3,190	3,190	3,190	3,190	3,190	3,190	3,190	3,190	3,190	3,190	38,280
001	001	0015	PRIMA VACACIONAL					26,929						26,993	53,922	
001	001	0016	AJUSTES DIAS 31				18,429								18,429	
001	002	0000	PRESTACIONES	11,315	11,315	23,452	11,315	12,598	18,457	11,786	28,815	26,549	81,606	11,315	60,874	309,406
001	002	0004	BONO DE ANTIGUEDAD									9,201			9,201	
001	002	0006	BONO DEL BUROCRATA									61,089			61,089	
001	002	0007	BONO DIA DE LA MADRE					1,282							1,282	
001	002	0008	BONO DIA DE LA SECRETARIA						471						471	
001	002	0009	BONO DIA DEL PADRE						7,141						7,141	
001	002	0010	BONO EXTRAORDINARIO ANUAL			12,137									12,137	
001	002	0011	BONO NAVIDEÑO											23,691	23,691	
001	002	0012	BONO PRIMA DE RIESGO Y CONTAGIO	100	100	100	100	100	100	100	100	100	100	100	1,200	
001	002	0013	BONO PRODUCTIVIDAD											25,867	25,867	
001	002	0014	BONO SINDICAL								15,233				15,233	
001	002	0015	BONO UTILES ESCOLARES							12,500					12,500	
001	002	0016	BONO UNIFORMES ESCOLARES							5,000					5,000	
001	002	0019	ESTIMULO EFICIENCIA Y PUNTUALIDAD	1,867	1,867	1,867	1,867	1,867	1,867	1,867	1,867	1,867	1,867	1,867	22,411	
001	002	0024	FONDO DE AHORRO PERSONAL CONFIANZA	698	698	698	698	698	698	698	698	698	698	698	8,387	
001	002	0025	FONDO DE AHORRO PERSONAL SINDICALIZADO	6,422	6,422	6,422	6,422	6,422	6,422	6,422	6,422	6,422	6,422	6,422	77,069	
001	002	0026	PENSIONES CIVILES	1,605	1,605	1,605	1,605	1,605	1,605	1,605	1,605	1,605	1,605	1,605	19,267	
001	002	0039	BONO DE CHOFER	300	300	300	300	300	300	300	300	300	300	300	3,600	



H. AYUNTAMIENTO CONSTITUCIONAL VILLA DE ALVAREZ, COL.
Tesorería Municipal

Presupuesto de Egresos
Ejercicio Fiscal 2010

Presupuesto Mensual por Unidad de Responsabilidad y Concepto del Gasto

08 00			DIRECCION DE DESARROLLO Y PLANEACION												
08 07			FOMENTO DEPORTIVO												
Capítulo del Gasto	Parcial	Ene	Feb	Mar	Abr	May	Jun	Jul	Ago	Sep	Oct	Nov	Dic	Total	
001 002 0042	APORT.P/FONDO FINANCIAMIENTO PARA	321	321	321	321	321	321	321	321	321	321	321	321	3,854	
002 000 0000	MATERIALES Y SUMINISTROS	5,079	5,079	5,079	5,079	5,079	5,079	5,079	5,079	5,079	5,079	5,079	5,079	60,955	
002 001 0000	MATERIALES Y UTILES DE OFICINA	279	279	279	279	279	279	279	279	279	279	279	279	3,356	
002 002 0000	MATERIAL FOTOGRAFICO, AUDIO Y VIDEO														
002 004 0000	MATERIAL HIGIENICO Y DE ASEO	1,285	1,285	1,285	1,285	1,285	1,285	1,285	1,285	1,285	1,285	1,285	1,285	15,422	
002 005 0000	MATERIAL IMPRESO	27	27	27	27	27	27	27	27	27	27	27	27	326	
002 006 0000	COMBUSTIBLES Y LUBRICANTES	55	55	55	55	55	55	55	55	55	55	55	55	669	
002 008 0000	LLANTAS Y CAMARAS														
002 009 0000	CONSUMIBLES Y ACCESORIOS PARA COMPUTACION	513	513	513	513	513	513	513	513	513	513	513	513	6,166	
002 012 0000	EQUIPO Y MATERIAL DE SEGURIDAD														
002 013 0000	MATERIAL CONSTRUCCION, FERRETERIA,	160	160	160	160	160	160	160	160	160	160	160	160	1,926	
002 014 0000	MATERIAL DEPORTIVO Y CULTURAL	1,819	1,819	1,819	1,819	1,819	1,819	1,819	1,819	1,819	1,819	1,819	1,819	21,837	
002 015 0000	MATERIAL PARA PARQUES Y JARDINES Y AREAS	85	85	85	85	85	85	85	85	85	85	85	85	1,021	
002 016 0000	MATERIAL Y EQUIPO PARA ALUMBRADO PUBLICO														
002 018 0000	OTROS MATERIALES Y SUMINISTROS	852	852	852	852	852	852	852	852	852	852	852	852	10,229	
003 000 0000	MANTENIMIENTO Y CONSERVACION	427	427	427	427	427	427	427	427	427	427	427	427	5,125	
003 006 0000	MANTENIMIENTO DE MOBILIARIO Y EQUIPO DE OFICINA	161	161	161	161	161	161	161	161	161	161	161	161	1,936	
003 009 0000	MANTENIMIENTO DE EQUIPO INDUSTRIAL	265	265	265	265	265	265	265	265	265	265	265	265	3,189	
003 011 0000	OTROS GASTOS DE MANTENIMIENTO Y CONSERVACION														
004 000 0000	SERVICIOS GENERALES	12,003	12,003	12,003	12,003	12,003	12,003	12,003	12,003	12,003	12,003	12,003	12,003	144,038	
004 001 0000	ARRENDAMIENTOS	47	47	47	47	47	47	47	47	47	47	47	47	567	
004 006 0000	IMPUESTOS, SEGUROS Y FIANZAS	49	49	49	49	49	49	49	49	49	49	49	49	588	
004 007 0000	GASTOS DE VIAJE														
004 013 0000	OTROS SERVICIOS GENERALES	134	134	134	134	134	134	134	134	134	134	134	134	1,617	
004 016 0000	FOMENTO AL DEPORTE	11,772	11,772	11,772	11,772	11,772	11,772	11,772	11,772	11,772	11,772	11,772	11,772	141,264	
Suma la Unidad de Responsabilidad		235,689	144,844	156,981	163,273	146,126	178,915	145,315	162,344	160,078	215,327	172,029	376,671	2,257,596	



H. AYUNTAMIENTO CONSTITUCIONAL DE VILLA DE ALVAREZ
2009 - 2012

09-01 SEGURIDAD PUBLICA Y VIALIDAD
ORGANIGRAMA

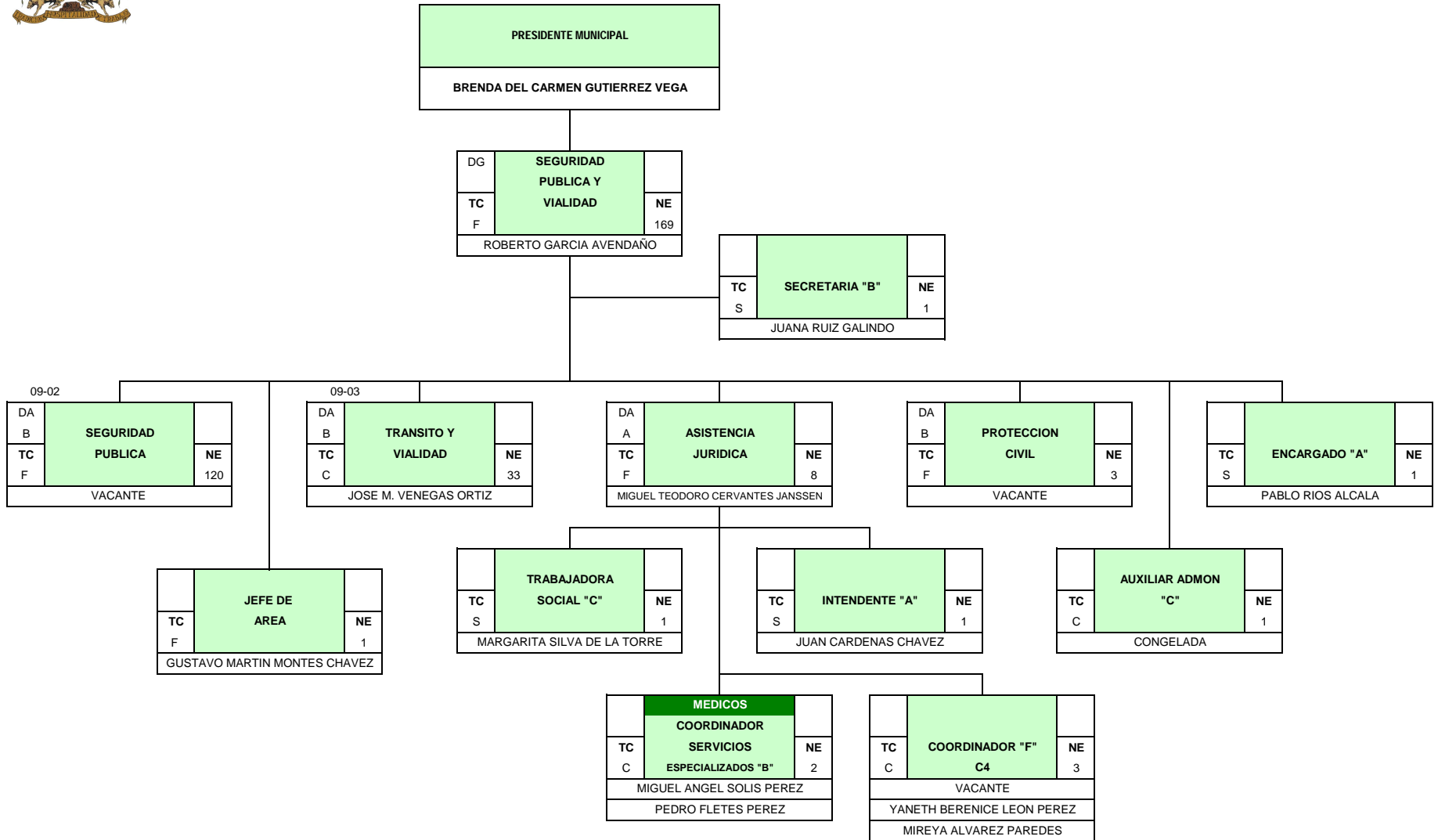



**Presupuesto de Egresos
Ejercicio Fiscal 2010**

**H. AYUNTAMIENTO CONSTITUCIONAL VILLA DE ALVAREZ, COL.
Tesorería Municipal**

Presupuesto Mensual por Unidad de Responsabilidad y Concepto del Gasto

09 00 09 01		DIR GRAL DE SEGURIDAD PUBLICA, TRANSITO Y VIALIDAD DESPACHO C. DIR SEGURIDAD PUB, TRANSITO Y VIALIDAD													
Capítulo del Gasto		Parcial	Ene	Feb	Mar	Abr	May	Jun	Jul	Ago	Sep	Oct	Nov	Dic	Total
001	000 0000	SERVICIOS PERSONALES	34,565	17,704	17,704	17,704	17,704	17,704	17,704	17,704	17,704	17,704	17,704	51,426	263,035
001	001 0000	PERCEPCIONES	33,722	16,861	16,861	16,861	16,861	16,861	16,861	16,861	16,861	16,861	16,861	50,583	252,919
001	001 0002	AGUINALDO	16,861											33,722	50,583
001	001 0005	COMPENSACION ORDINARIA	16,861	16,861	16,861	16,861	16,861	16,861	16,861	16,861	16,861	16,861	16,861	16,861	202,335
001	002 0000	PRESTACIONES	843	843	843	843	843	843	843	843	843	843	843	843	10,116
001	002 0024	FONDO DE AHORRO PERSONAL CONFIANZA	843	843	843	843	843	843	843	843	843	843	843	843	10,116
002	000 0000	MATERIALES Y SUMINISTROS	4,041	4,041	4,041	4,041	4,041	4,041	4,041	4,041	4,041	4,041	4,041	4,041	48,495
002	001 0000	MATERIALES Y UTILES DE OFICINA	804	804	804	804	804	804	804	804	804	804	804	804	9,650
002	002 0000	MATERIAL FOTOGRAFICO, AUDIO Y VIDEO													
002	003 0000	MATERIAL PARA FOTOCOPIADO Y ENGARGOLADO													
002	004 0000	MATERIAL HIGIENICO Y DE ASEO													
002	005 0000	MATERIAL IMPRESO													
002	008 0000	LLANTAS Y CAMARAS													
002	009 0000	CONSUMIBLES Y ACCESORIOS PARA COMPUTACION	2,251	2,251	2,251	2,251	2,251	2,251	2,251	2,251	2,251	2,251	2,251	2,251	27,022
002	012 0000	EQUIPO Y MATERIAL DE SEGURIDAD													
002	013 0000	MATERIAL CONSTRUCCION, FERRETERIA,													
002	018 0000	OTROS MATERIALES Y SUMINISTROS	985	985	985	985	985	985	985	985	985	985	985	985	11,822
003	000 0000	MANTENIMIENTO Y CONSERVACION	166	166	166	166	166	166	166	166	166	166	166	166	2,002
003	002 0000	MANTENIMIENTO EQUIPO DE COMPUTO													
003	006 0000	MANTENIMIENTO DE MOBILIARIO Y EQUIPO DE OFICINA	166	166	166	166	166	166	166	166	166	166	166	166	2,002
003	007 0000	MANTENIMIENTO EQUIPO DE RADIOCOMUNICACION													
003	008 0000	MANTENIMIENTO DE VEHICULOS													
003	009 0000	MANTENIMIENTO DE EQUIPO INDUSTRIAL													
003	011 0000	OTROS GASTOS DE MANTENIMIENTO Y CONSERVACION													
004	000 0000	SERVICIOS GENERALES	1,779	1,779	1,779	1,779	1,779	1,779	1,779	1,779	1,779	1,779	1,779	1,779	21,359
004	001 0000	ARRENDAMIENTOS	399	399	399	399	399	399	399	399	399	399	399	399	4,794
004	005 0000	SERVICIOS TECNICOS													
004	006 0000	IMPUESTOS, SEGUROS Y FIANZAS	698	698	698	698	698	698	698	698	698	698	698	698	8,385
004	007 0000	GASTOS DE VIAJE	575	575	575	575	575	575	575	575	575	575	575	575	6,903



H. AYUNTAMIENTO CONSTITUCIONAL VILLA DE ALVAREZ, COL.
 Tesorería Municipal

Presupuesto de Egresos
 Ejercicio Fiscal 2010

Presupuesto Mensual por Unidad de Responsabilidad y Concepto del Gasto

09 00		DIR GRAL DE SEGURIDAD PUBLICA, TRANSITO Y VIALIDAD													
09 01		DESPACHO C. DIR SEGURIDAD PUB, TRANSITO Y VIALIDAD													
Capítulo del Gasto		Parcial	Ene	Feb	Mar	Abr	May	Jun	Jul	Ago	Sep	Oct	Nov	Dic	Total
004	008 0000														
	MENSAJERIA Y PAQUETERIA														
004	013 0000		106	106	106	106	106	106	106	106	106	106	106	106	1,276
	OTROS SERVICIOS GENERALES														
Suma la Unidad de Responsabilidad			40,553	23,692	23,692	23,692	23,692	23,692	23,692	23,692	23,692	23,692	23,692	57,415	334,893



H. AYUNTAMIENTO CONSTITUCIONAL DE VILLA DE ALVAREZ
2009 - 2012

09-02 SEGURIDAD PUBLICA
ORGANIGRAMA

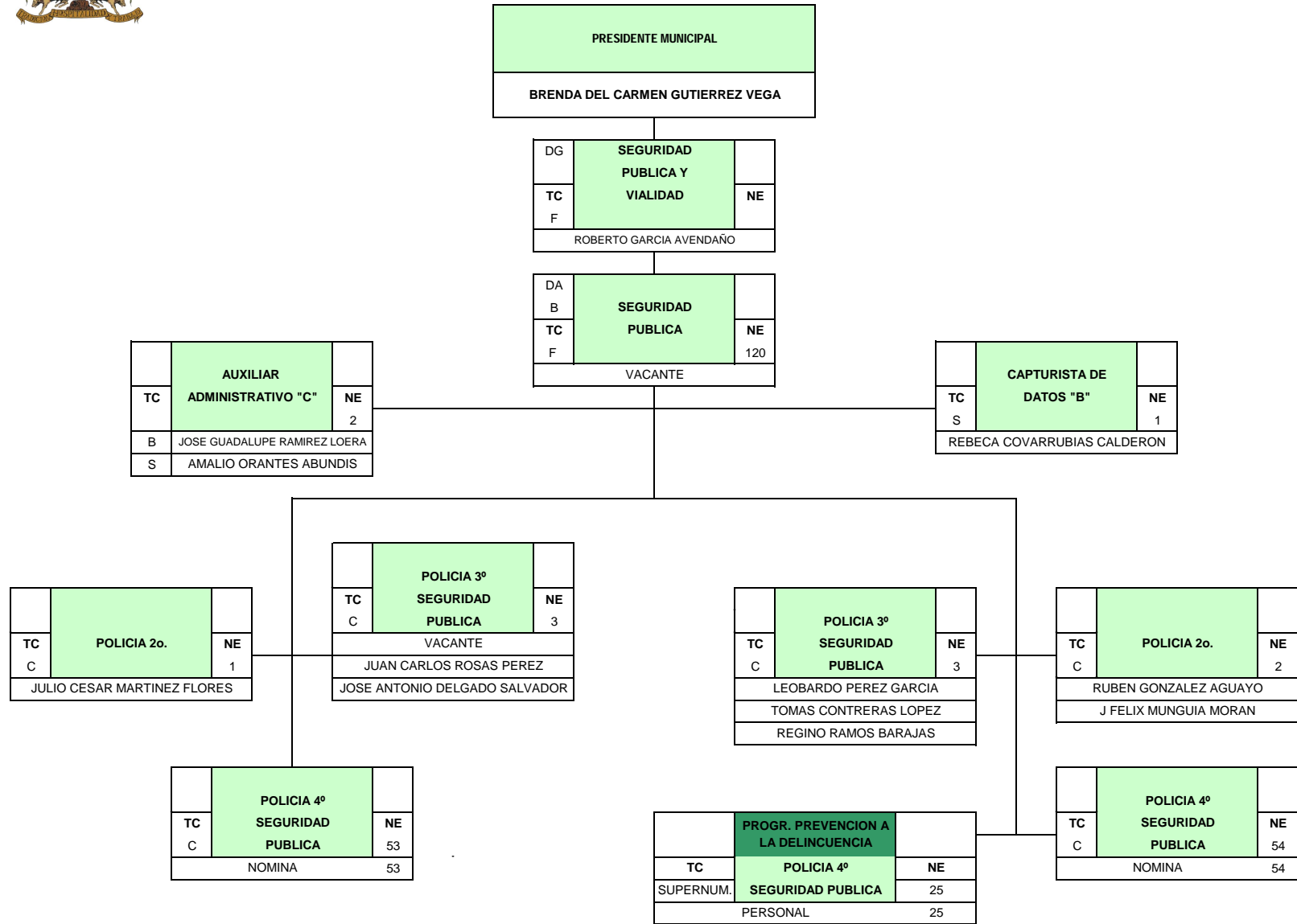

DIRECCION DE SEGURIDAD PUBLICA
PERSONAL EN NOMINA

CONFIANZA	
POLICIA 4º AGENTE DE SEGURIDAD	
1	ABEL GOMEZ NEGRETE
2	ADELAIDO CORDERO CRISOSTOMO
3	ADOLFO ANTONIO RICARDO LOZANO
4	ALEJANDRO DE LA TORRE VILLASENOR
5	ANGEL ALVAREZ RUIZ
6	ARMANDO PEÑA OLIVERA
7	ARNULFO CASILLAS VELASCO
8	BENJAMIN AVALOS SANCHEZ
9	BENJAMIN MARTINEZ GUTIERREZ
10	CARLOS RAMIREZ ROJAS
11	CELSO ROLON PARDO
12	CRISTOBAL MENDOZA RODRIGUEZ
13	DANIEL CORTES
14	DANIEL RAMOS AGUILERA
15	DINORA ELIZABETH AVILA MENDOZA
16	EDGAR ALEJANDRO RODRIGUEZ MORENO
17	EFFRAIN PAZ ROCHA
18	ENRIQUE ROSALES NAVARRO
19	EZEQUIEL IVAN VIERA COVIAN
20	FERNANDO ANGUIANO BEAS
21	FIDEL VARGAS MIRANDA
22	FRANCISCO CRUZ SANCHEZ
23	GERMAN BRICEÑO NAPOLES
24	GUILLERMO EFFRAIN GARCIA OLIVO
25	GUSTAVO CASTAÑEDA ALVAREZ
26	GUSTAVO MONTAL BANDA
27	IRMA LETICIA ZAMORA SANDOVAL
28	IVAN BERNARDINO GALLEGOS ROSAS
29	J. JESUS GOMEZ IGLESIAS
30	J. JESUS MARQUEZ MORALES
31	J. JESUS RAMIREZ LOBATO
32	J. TRINIDAD JIMENEZ VILLANUEVA
33	JAIME ARTURO CASTELLANOS GOMEZ
34	JAVIER GONZALEZ AGUAYO
35	JOEL PEREZ CABRERA
36	JORGE ARMANDO CALVA GONZALEZ
37	JORGE MARCELO VARGAS NEGRETE
38	JORGE VENANCIO LOPEZ
39	JOSE ALFONSO RODRIGUEZ SANCHEZ
40	JOSE DE JESUS SUAREZ CORTES
41	JOSE DOLORES AVALOS
42	JOSE ENRIQUE MAGAÑA VILLALOBOS
43	JOSE FERNANDO ORTIZ CONTRERAS
44	JOSE GUADALUPE FLORES LLERENAS
45	JOSE IGNACIO PAZ ESPARZA
46	JOSE LUIS ACEVEDO NAVA
47	JOSE LUIS LOBATO PEREZ
48	JOSE LUIS MURILLO PELAYO
49	JOSE LUIS SANDOVAL SOLIS
50	JOSE MANUEL CRUZ ANTONIO
51	JOSE MANUEL ZURITA HERNANDEZ
52	JUAN ANTONIO RAMOS REYES
53	JUAN CARLOS CARRASCO ANDRADE
54	JUAN FLORES LLERENAS

CONFIANZA	
POLICIA 4º AGENTE DE SEGURIDAD	
1	JUAN FRANCISCO PACHECO BAÑUELOS
2	JUAN MANUEL CARDENAS ESTRADA
3	JUAN MARTINEZ VALENCIA
4	LEOPOLDO ROLON PADILLA
5	LUIS AGUILAR GONZALEZ
6	LUIS ALBERTO MARQUEZ AGUIRRE
7	MA GUADALUPE ALVAREZ RODRIGUEZ
8	MANUEL GUERRERO BRIZUELA
9	MANUEL PAREDES PATIÑO
10	MANUEL ROJAS ESPARZA
11	MARIA DEL ROCIO BEJARANO LARA
12	MARIA EUGENIA DE JESUS PAZ
13	MARIO ESAUL TORRES CABRERA
14	MARIO HUMBERTO VELASCO RUBIO
15	MARTIN ARTURO RODAS VILLATORO
16	MARTIN CHAVEZ MENDEZ
17	MIGUEL ANGEL AGUILAR MOJICA
18	MIGUEL DUARTE SOLANO
19	MIGUEL GALLEGOS OCHOA
20	MIGUEL GARCIA CASTILLO
21	MIGUEL SANCHEZ RAMIREZ
22	NICANOR MALDONADO FLORES
23	NOE ALVAREZ CUEVA
24	ONESIMO SANCHEZ CRUZ
25	OSCAR ENRIQUE BAUTISTA OVIEDO
26	OSCAR LEMOS GARCIA
27	PAULO CESAR CERVANTES JACOBO
28	PEDRO AGUILAR JACINTO
29	PEDRO MARQUEZ GUTIERREZ
30	PEDRO PELAGIO GARCIA
31	PEDRO SEGOVIANO MACHUCA
32	RAMON AGUILAR
33	RAMON DUARTE SOLANO
34	RAMON GONZALEZ AGUAYO
35	RAMON TOVAR MARTINEZ
36	RAMON VILLALOBOS FLORES
37	RICARDO DAVID BORJAS GONZALEZ
38	RODRIGO HERNANDEZ BARRETO
39	ROSALIO SANCHEZ LOPEZ
40	SALVADOR AVALOS SANCHEZ
41	SALVADOR CAMACHO CRUZ
42	SALVADOR RAMIREZ RODRIGUEZ
43	SALVADOR VELASCO MORALES
44	SAUL ALBERTO LARIOS ESPARZA
45	SAUL DE LEON LOPEZ
46	SILVERIO PALOMEQUE GARCIA
47	CONGELADA
48	TEOFILO PALOMEQUE GARCIA
49	VICTOR ALEJANDRO SANDOVAL ZAMACONA
50	VICTOR MANUEL MENDEZ ARCOS
51	VIDAL ALTAMIRANO GARCIA
52	WILFRIDO VIERA COVIAN
53	ZOILA PASCUAL HERNANDEZ



**Presupuesto de Egresos
Ejercicio Fiscal 2010**

**H. AYUNTAMIENTO CONSTITUCIONAL VILLA DE ALVAREZ, COL.
Tesorería Municipal**

Presupuesto Mensual por Unidad de Responsabilidad y Concepto del Gasto

09 00		DIR GRAL DE SEGURIDAD PUBLICA, TRANSITO Y VIALIDAD													
09 02		SEGURIDAD PUBLICA													
Capítulo del Gasto	Parcial	Ene	Feb	Mar	Abr	May	Jun	Jul	Ago	Sep	Oct	Nov	Dic	Total	
002 000 0000	MATERIALES Y SUMINISTROS	10,345	10,345	10,345	10,345	10,345	10,345	10,345	10,345	10,345	10,345	10,345	10,345	124,151	
002 001 0000	MATERIALES Y UTILES DE OFICINA	2,507	2,507	2,507	2,507	2,507	2,507	2,507	2,507	2,507	2,507	2,507	2,507	30,092	
002 002 0000	MATERIAL FOTOGRAFICO, AUDIO Y VIDEO														
002 003 0000	MATERIAL PARA FOTOCOPIADO Y ENGARGOLADO														
002 004 0000	MATERIAL HIGIENICO Y DE ASEO	2,423	2,423	2,423	2,423	2,423	2,423	2,423	2,423	2,423	2,423	2,423	2,423	29,087	
002 005 0000	MATERIAL IMPRESO	219	219	219	219	219	219	219	219	219	219	219	219	2,632	
002 008 0000	LLANTAS Y CAMARAS														
002 009 0000	CONSUMIBLES Y ACCESORIOS PARA COMPUTACION	456	456	456	456	456	456	456	456	456	456	456	456	5,481	
002 012 0000	EQUIPO Y MATERIAL DE SEGURIDAD	1,267	1,267	1,267	1,267	1,267	1,267	1,267	1,267	1,267	1,267	1,267	1,267	15,211	
002 013 0000	MATERIAL CONSTRUCCION, FERRETERIA,														
002 017 0000	MATERIAL DE LIMPIA Y SANIDAD														
002 018 0000	OTROS MATERIALES Y SUMINISTROS	3,470	3,470	3,470	3,470	3,470	3,470	3,470	3,470	3,470	3,470	3,470	3,470	41,646	
003 000 0000	MANTENIMIENTO Y CONSERVACION	5,718	5,718	5,718	5,718	5,718	5,718	5,718	5,718	5,718	5,718	5,718	5,718	68,626	
003 002 0000	MANTENIMIENTO EQUIPO DE COMPUTO														
003 003 0000	MANTENIMIENTO DE AUDIO Y VIDEO														
003 006 0000	MANTENIMIENTO DE MOBILIARIO Y EQUIPO DE OFICINA	842	842	842	842	842	842	842	842	842	842	842	842	10,111	
003 007 0000	MANTENIMIENTO EQUIPO DE RADIOCOMUNICACION	2,822	2,822	2,822	2,822	2,822	2,822	2,822	2,822	2,822	2,822	2,822	2,822	33,867	
003 009 0000	MANTENIMIENTO DE EQUIPO INDUSTRIAL	2,033	2,033	2,033	2,033	2,033	2,033	2,033	2,033	2,033	2,033	2,033	2,033	24,398	
003 011 0000	OTROS GASTOS DE MANTENIMIENTO Y CONSERVACION	20	20	20	20	20	20	20	20	20	20	20	20	249	
004 000 0000	SERVICIOS GENERALES	4,998	4,998	4,998	4,998	4,998	4,998	4,998	4,998	4,998	4,998	4,998	4,998	59,987	
004 001 0000	ARRENDAMIENTOS	684	684	684	684	684	684	684	684	684	684	684	684	8,219	
004 005 0000	SERVICIOS TECNICOS														
004 006 0000	IMPUESTOS, SEGUROS Y FIANZAS	1,517	1,517	1,517	1,517	1,517	1,517	1,517	1,517	1,517	1,517	1,517	1,517	18,213	
004 007 0000	GASTOS DE VIAJE	2,783	2,783	2,783	2,783	2,783	2,783	2,783	2,783	2,783	2,783	2,783	2,783	33,397	
004 008 0000	MENSAJERIA Y PAQUETERIA														
004 013 0000	OTROS SERVICIOS GENERALES	13	13	13	13	13	13	13	13	13	13	13	13	156	
Suma la Unidad de Responsabilidad		21,063	21,063	21,063	21,063	21,063	21,063	21,063	21,063	21,063	21,063	21,063	21,063	252,765	



H. AYUNTAMIENTO CONSTITUCIONAL DE VILLA DE ALVAREZ
2009 - 2012

09-03 TRANSITO Y VIALIDAD
ORGANIGRAMA

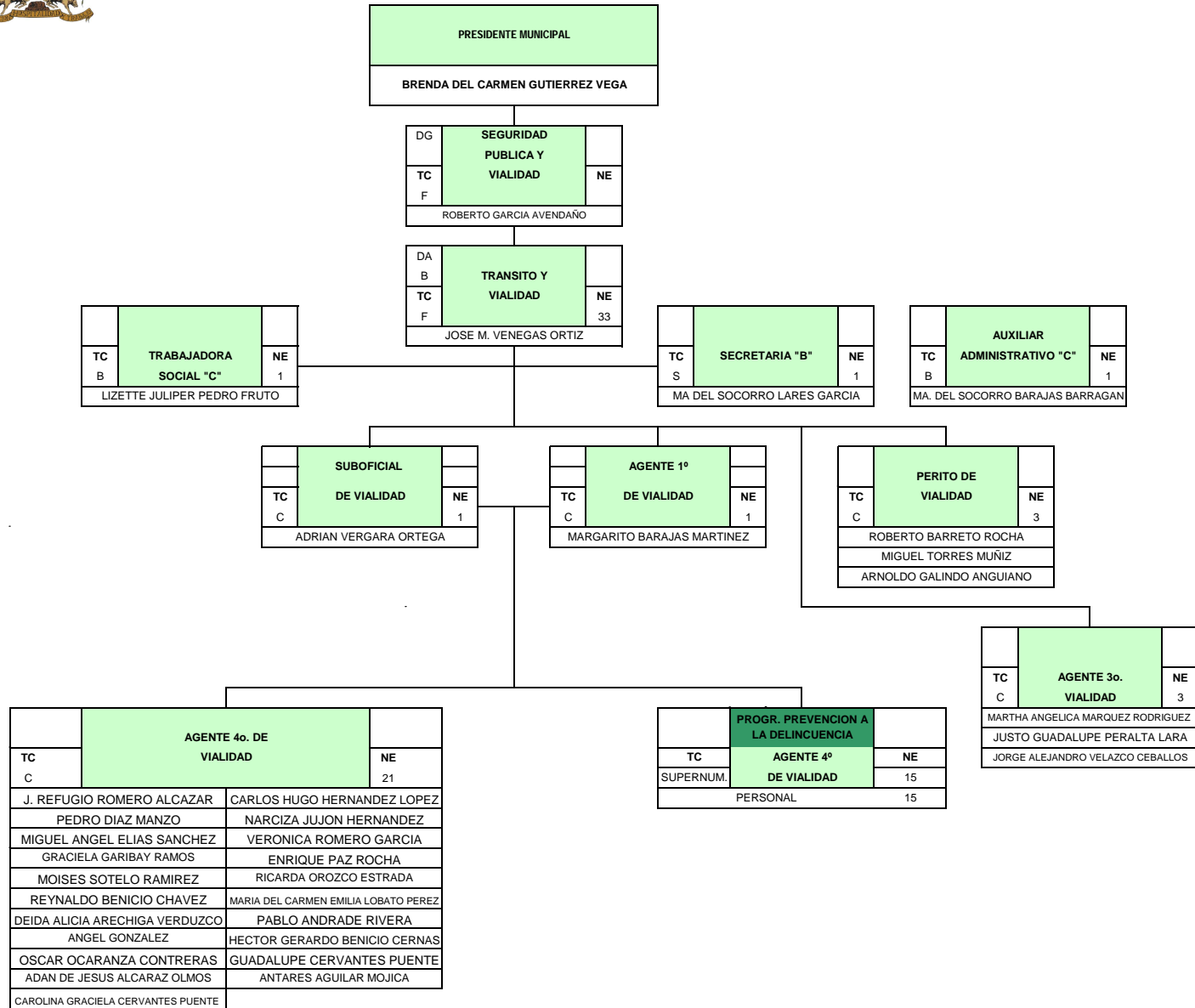



H. AYUNTAMIENTO CONSTITUCIONAL VILLA DE ALVAREZ, COL.
Tesorería Municipal

Presupuesto de Egresos
Ejercicio Fiscal 2010

Presupuesto Mensual por Unidad de Responsabilidad y Concepto del Gasto

09 00		DIR GRAL DE SEGURIDAD PUBLICA, TRANSITO Y VIALIDAD													
09 03		TRANSITO Y VIALIDAD													
Capítulo del Gasto	Parcial	Ene	Feb	Mar	Abr	May	Jun	Jul	Ago	Sep	Oct	Nov	Dic	Total	
001 000 0000	SERVICIOS PERSONALES	15,461	7,919	7,919	7,919	7,919	7,919	7,919	7,919	7,919	7,919	7,919	23,002	117,654	
001 001 0000	PERCEPCIONES	15,083	7,541	7,541	7,541	7,541	7,541	7,541	7,541	7,541	7,541	7,541	22,625	113,129	
001 001 0002	AGUINALDO	7,541											15,083	22,625	
001 001 0005	COMPENSACION ORDINARIA	5,541	5,541	5,541	5,541	5,541	5,541	5,541	5,541	5,541	5,541	5,541	5,541	66,503	
001 001 0007	COMPENSACION EXTRAORDINARIA	2,000	2,000	2,000	2,000	2,000	2,000	2,000	2,000	2,000	2,000	2,000	2,000	24,000	
001 002 0000	PRESTACIONES	377	377	377	377	377	377	377	377	377	377	377	377	4,525	
001 002 0024	FONDO DE AHORRO PERSONAL CONFIANZA	377	377	377	377	377	377	377	377	377	377	377	377	4,525	
002 000 0000	MATERIALES Y SUMINISTROS	11,529	11,529	11,529	11,529	11,529	11,529	11,529	11,529	11,529	11,529	11,529	11,529	138,350	
002 001 0000	MATERIALES Y UTILES DE OFICINA	1,037	1,037	1,037	1,037	1,037	1,037	1,037	1,037	1,037	1,037	1,037	1,037	12,451	
002 002 0000	MATERIAL FOTOGRAFICO, AUDIO Y VIDEO														
002 003 0000	MATERIAL PARA FOTOCOPIADO Y ENGARGOLADO														
002 004 0000	MATERIAL HIGIENICO Y DE ASEO	671	671	671	671	671	671	671	671	671	671	671	671	8,061	
002 005 0000	MATERIAL IMPRESO	1,677	1,677	1,677	1,677	1,677	1,677	1,677	1,677	1,677	1,677	1,677	1,677	20,135	
002 008 0000	LLANTAS Y CAMARAS														
002 009 0000	CONSUMIBLES Y ACCESORIOS PARA COMPUTACION	2,115	2,115	2,115	2,115	2,115	2,115	2,115	2,115	2,115	2,115	2,115	2,115	25,391	
002 012 0000	EQUIPO Y MATERIAL DE SEGURIDAD	1,615	1,615	1,615	1,615	1,615	1,615	1,615	1,615	1,615	1,615	1,615	1,615	19,387	
002 013 0000	MATERIAL CONSTRUCCION, FERRETERIA,	2,258	2,258	2,258	2,258	2,258	2,258	2,258	2,258	2,258	2,258	2,258	2,258	27,100	
002 018 0000	OTROS MATERIALES Y SUMINISTROS	2,032	2,032	2,032	2,032	2,032	2,032	2,032	2,032	2,032	2,032	2,032	2,032	24,388	
002 019 0000	ACCESORIOS DE RADIO COMUNICACION	119	119	119	119	119	119	119	119	119	119	119	119	1,435	
003 000 0000	MANTENIMIENTO Y CONSERVACION	2,506	2,506	2,506	2,506	2,506	2,506	2,506	2,506	2,506	2,506	2,506	2,506	30,080	
003 001 0000	MANTENIMIENTO DE EDIFICIOS	461	461	461	461	461	461	461	461	461	461	461	461	5,540	
003 002 0000	MANTENIMIENTO EQUIPO DE COMPUTO														
003 003 0000	MANTENIMIENTO DE AUDIO Y VIDEO														
003 006 0000	MANTENIMIENTO DE MOBILIARIO Y EQUIPO DE OFICINA	813	813	813	813	813	813	813	813	813	813	813	813	9,759	
003 007 0000	MANTENIMIENTO EQUIPO DE RADIOCOMUNICACION	1,231	1,231	1,231	1,231	1,231	1,231	1,231	1,231	1,231	1,231	1,231	1,231	14,780	
003 009 0000	MANTENIMIENTO DE EQUIPO INDUSTRIAL														
003 011 0000	OTROS GASTOS DE MANTENIMIENTO Y CONSERVACION														
004 000 0000	SERVICIOS GENERALES	540	540	540	540	540	540	540	540	540	540	540	540	6,485	
004 006 0000	IMPUESTOS, SEGUROS Y FIANZAS	453	453	453	453	453	453	453	453	453	453	453	453	5,441	
004 008 0000	MENSAJERIA Y PAQUETERIA														



Presupuesto de Egresos
Ejercicio Fiscal 2010

H. AYUNTAMIENTO CONSTITUCIONAL VILLA DE ALVAREZ, COL.
Tesorería Municipal

Presupuesto Mensual por Unidad de Responsabilidad y Concepto del Gasto

09 00		DIR GRAL DE SEGURIDAD PUBLICA, TRANSITO Y VIALIDAD													
09 03		TRANSITO Y VIALIDAD													
Capítulo del Gasto		Parcial	Ene	Feb	Mar	Abr	May	Jun	Jul	Ago	Sep	Oct	Nov	Dic	Total
004	013 0000	OTROS SERVICIOS GENERALES	86	86	86	86	86	86	86	86	86	86	86	86	1,043
Suma la Unidad de Responsabilidad			30,037	22,495	22,495	22,495	22,495	22,495	22,495	22,495	22,495	22,495	22,495	37,579	292,571



H. AYUNTAMIENTO CONSTITUCIONAL DE VILLA DE ALVAREZ
2009 - 2012

09-04 PROTECCION CIVIL
ORGANIGRAMA

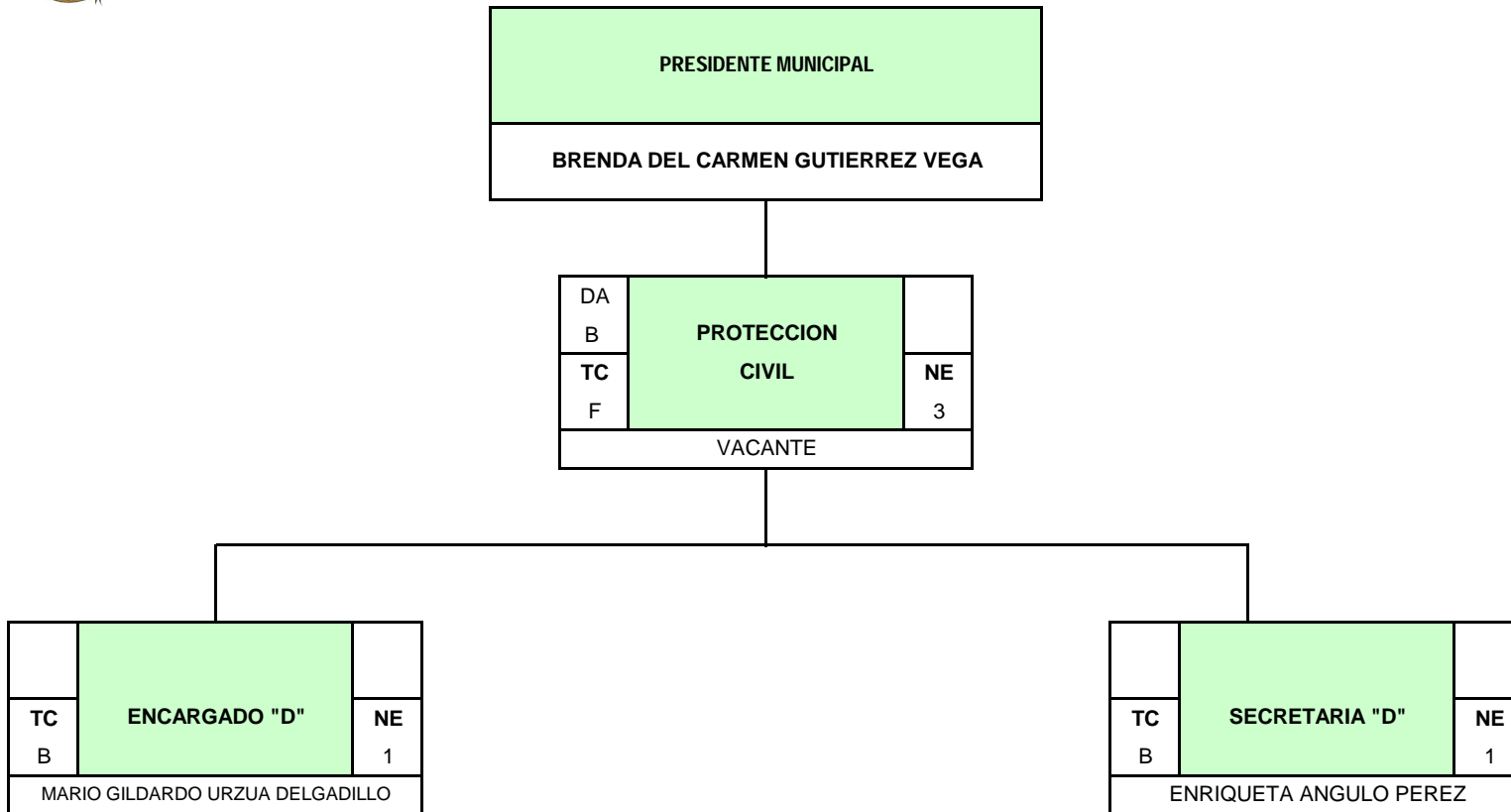



H. AYUNTAMIENTO CONSTITUCIONAL VILLA DE ALVAREZ, COL.
 Tesorería Municipal

Presupuesto de Egresos
 Ejercicio Fiscal 2010

Presupuesto Mensual por Unidad de Responsabilidad y Concepto del Gasto

09 00		DIR GRAL DE SEGURIDAD PUBLICA, TRANSITO Y VIALIDAD													
09 04		PROTECCION CIVIL													
Capítulo del Gasto	Parcial	Ene	Feb	Mar	Abr	May	Jun	Jul	Ago	Sep	Oct	Nov	Dic	Total	
002 000 0000	MATERIALES Y SUMINISTROS	753	753	753	753	753	753	753	753	753	753	753	753	9,039	
002 001 0000	MATERIALES Y UTILES DE OFICINA	222	222	222	222	222	222	222	222	222	222	222	222	2,674	
002 003 0000	MATERIAL PARA FOTOCOPIADO Y ENGARGOLADO														
002 004 0000	MATERIAL HIGIENICO Y DE ASEO	211	211	211	211	211	211	211	211	211	211	211	211	2,538	
002 005 0000	MATERIAL IMPRESO	40	40	40	40	40	40	40	40	40	40	40	40	482	
002 008 0000	LLANTAS Y CAMARAS														
002 009 0000	CONSUMIBLES Y ACCESORIOS PARA COMPUTACION	131	131	131	131	131	131	131	131	131	131	131	131	1,582	
002 012 0000	EQUIPO Y MATERIAL DE SEGURIDAD														
002 013 0000	MATERIAL CONSTRUCCION, FERRETERIA,														
002 018 0000	OTROS MATERIALES Y SUMINISTROS	146	146	146	146	146	146	146	146	146	146	146	146	1,761	
003 000 0000	MANTENIMIENTO Y CONSERVACION	858	858	858	858	858	858	858	858	858	858	858	858	10,302	
003 006 0000	MANTENIMIENTO DE MOBILIARIO Y EQUIPO DE OFICINA	263	263	263	263	263	263	263	263	263	263	263	263	3,163	
003 007 0000	MANTENIMIENTO EQUIPO DE RADIOCOMUNICACION	434	434	434	434	434	434	434	434	434	434	434	434	5,209	
003 009 0000	MANTENIMIENTO DE EQUIPO INDUSTRIAL	160	160	160	160	160	160	160	160	160	160	160	160	1,929	
003 011 0000	OTROS GASTOS DE MANTENIMIENTO Y CONSERVACION														
004 000 0000	SERVICIOS GENERALES	90	90	90	90	90	90	90	90	90	90	90	90	1,086	
004 001 0000	ARRENDAMIENTOS														
004 006 0000	IMPUESTOS, SEGUROS Y FIANZAS	90	90	90	90	90	90	90	90	90	90	90	90	1,086	
004 007 0000	GASTOS DE VIAJE														
004 013 0000	OTROS SERVICIOS GENERALES														
Suma la Unidad de Responsabilidad		1,702	1,702	1,702	1,702	1,702	1,702	1,702	1,702	1,702	1,702	1,702	1,702	20,429	



H. AYUNTAMIENTO CONSTITUCIONAL DE VILLA DE ALVAREZ
2009 - 2012

10-01 CONTRALORIA
ORGANIGRAMA

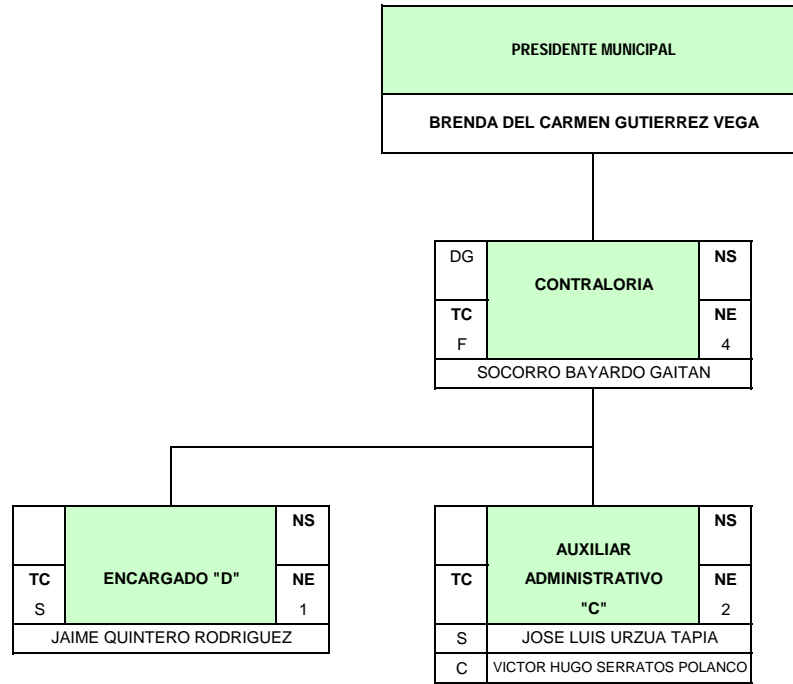



H. AYUNTAMIENTO CONSTITUCIONAL VILLA DE ALVAREZ, COL.
Tesorería Municipal

Presupuesto de Egresos
Ejercicio Fiscal 2010

Presupuesto Mensual por Unidad de Responsabilidad y Concepto del Gasto

10 00		CONTRALORIA													
10 01		CONTRALORIA													
Capítulo del Gasto	Parcial	Ene	Feb	Mar	Abr	May	Jun	Jul	Ago	Sep	Oct	Nov	Dic	Total	
001 000 0000	SERVICIOS PERSONALES		145,860	82,067	84,494	91,185	82,067	92,679	82,067	85,567	84,866	93,263	92,679	223,223	1,240,020
001 001 0000	PERCEPCIONES		132,622	68,828	68,828	76,520	68,828	78,013	68,828	68,828	68,828	68,828	78,013	196,416	1,043,386
001 001 0001	04 SUELDO		21,333	21,333	21,333	21,333	21,333	21,333	21,333	21,333	21,333	21,333	21,333	21,333	255,999
	01 ENCARGADO D	3,427	3,427	3,427	3,427	3,427	3,427	3,427	3,427	3,427	3,427	3,427	3,427	3,427	41,128
	01 CONTRALOR	7,936	7,936	7,936	7,936	7,936	7,936	7,936	7,936	7,936	7,936	7,936	7,936	7,936	95,235
	02 AUXILIAR ADMINISTRATIVO C	2,819	5,638	5,638	5,638	5,638	5,638	5,638	5,638	5,638	5,638	5,638	5,638	5,638	67,665
001 001 0002	AGUINALDO		63,793											127,587	191,381
001 001 0003	SOBRESUELDO		17,741	17,741	17,741	17,741	17,741	17,741	17,741	17,741	17,741	17,741	17,741	17,741	212,896
001 001 0005	COMPENSACION ORDINARIA		14,757	14,757	14,757	14,757	14,757	14,757	14,757	14,757	14,757	14,757	14,757	14,757	177,091
001 001 0007	COMPENSACION EXTRAORDINARIA		7,920	7,920	7,920	7,920	7,920	7,920	7,920	7,920	7,920	7,920	7,920	7,920	95,040
001 001 0009	QUINQUENIOS		2,041	2,041	2,041	2,041	2,041	2,041	2,041	2,041	2,041	2,041	2,041	2,041	24,499
001 001 0011	CANASTA BASICA		2,121	2,121	2,121	2,121	2,121	2,121	2,121	2,121	2,121	2,121	2,121	2,121	25,453
001 001 0012	BONO DE TRANSPORTE		1,216	1,216	1,216	1,216	1,216	1,216	1,216	1,216	1,216	1,216	1,216	1,216	14,594
001 001 0013	BONO DE RENTA		1,059	1,059	1,059	1,059	1,059	1,059	1,059	1,059	1,059	1,059	1,059	1,059	12,710
001 001 0014	PREVISION SOCIAL MULTIPLE		638	638	638	638	638	638	638	638	638	638	638	638	7,656
001 001 0015	PRIMA VACACIONAL							9,185						9,185	18,370
001 001 0016	AJUSTES DIAS 31					7,691									7,691
001 002 0000	PRESTACIONES		4,678	4,678	7,105	4,678	4,678	4,678	4,678	8,178	7,477	15,874	4,678	13,966	85,348
001 002 0006	BONO DEL BUROCRATA											11,196			11,196
001 002 0010	BONO EXTRAORDINARIO ANUAL				2,427										2,427
001 002 0011	BONO NAVIDEÑO													4,440	4,440
001 002 0013	BONO PRODUCTIVIDAD													4,848	4,848
001 002 0014	BONO SINDICAL										2,799				2,799
001 002 0015	BONO UTILES ESCOLARES								2,500						2,500
001 002 0016	BONO UNIFORMES ESCOLARES								1,000						1,000
001 002 0019	ESTIMULO EFICIENCIA Y PUNTUALIDAD		347	347	347	347	347	347	347	347	347	347	347	347	4,171
001 002 0020	ESTIMULO PROFESIONAL		700	700	700	700	700	700	700	700	700	700	700	700	8,400
001 002 0024	FONDO DE AHORRO PERSONAL CONFIANZA		2,076	2,076	2,076	2,076	2,076	2,076	2,076	2,076	2,076	2,076	2,076	2,076	24,918
001 002 0025	FONDO DE AHORRO PERSONAL SINDICALIZADO		1,195	1,195	1,195	1,195	1,195	1,195	1,195	1,195	1,195	1,195	1,195	1,195	14,344
001 002 0026	PENSIONES CIVILES		298	298	298	298	298	298	298	298	298	298	298	298	3,586
001 002 0042	APORT.P/FONDO FINANCIAMIENTO PARA		59	59	59	59	59	59	59	59	59	59	59	59	717
001 003 0000	PERCEPCIONES PERSONAL EVENTUAL		8,560	8,560	8,560	9,987	8,560	9,987	8,560	8,560	8,560	8,560	9,987	12,840	111,285
001 003 0001	SUELDOS Y ASIMILABLES		8,560	8,560	8,560	9,987	8,560	9,987	8,560	8,560	8,560	8,560	9,987	8,560	107,005
001 003 0002	AGUINALDO ASIMILABLES													4,280	4,280
002 000 0000	MATERIALES Y SUMINISTROS		382	382	382	382	382	382	382	382	382	382	382	382	4,588
002 001 0000	MATERIALES Y UTILES DE OFICINA		306	306	306	306	306	306	306	306	306	306	306	306	3,674
002 003 0000	MATERIAL PARA FOTOCOPIADO Y ENGARGOLADO														



H. AYUNTAMIENTO CONSTITUCIONAL VILLA DE ALVAREZ, COL.
Tesorería Municipal

Presupuesto de Egresos
Ejercicio Fiscal 2010

Presupuesto Mensual por Unidad de Responsabilidad y Concepto del Gasto

10 00		CONTRALORIA													
10 01		CONTRALORIA													
Capítulo del Gasto	Parcial	Ene	Feb	Mar	Abr	May	Jun	Jul	Ago	Sep	Oct	Nov	Dic	Total	
002 004 0000	MATERIAL HIGIENICO Y DE ASEO														
002 008 0000	LLANTAS Y CAMARAS														
002 009 0000	CONSUMIBLES Y ACCESORIOS PARA COMPUTACION														
002 011 0000	CAPACITACION Y ADIESTRAMIENTO														
002 012 0000	EQUIPO Y MATERIAL DE SEGURIDAD														
002 018 0000	OTROS MATERIALES Y SUMINISTROS	76	76	76	76	76	76	76	76	76	76	76	76	914	
003 000 0000	MANTENIMIENTO Y CONSERVACION	84	84	84	84	84	84	84	84	84	84	84	84	1,017	
003 006 0000	MANTENIMIENTO DE MOBILIARIO Y EQUIPO DE OFICINA	84	84	84	84	84	84	84	84	84	84	84	84	1,017	
004 000 0000	SERVICIOS GENERALES	65	65	65	65	65	65	65	65	65	65	65	65	784	
004 006 0000	IMPUESTOS, SEGUROS Y FIANZAS	49	49	49	49	49	49	49	49	49	49	49	49	588	
004 007 0000	GASTOS DE VIAJE														
004 013 0000	OTROS SERVICIOS GENERALES	16	16	16	16	16	16	16	16	16	16	16	16	195	
Suma la Unidad de Responsabilidad		146,393	82,599	85,026	91,718	82,599	93,211	82,599	86,099	85,398	93,795	93,211	223,756	1,246,410	



H. AYUNTAMIENTO CONSTITUCIONAL VILLA DE ALVAREZ, COL.
Tesorería Municipal

Presupuesto de Egresos
Ejercicio Fiscal 2010

Presupuesto Mensual por Unidad de Responsabilidad y Concepto del Gasto

11 00		JUBILADOS Y PENSIONADOS													
11 01		JUBILADOS Y PENSIONADOS													
Capítulo del Gasto	Parcial	Ene	Feb	Mar	Abr	May	Jun	Jul	Ago	Sep	Oct	Nov	Dic	Total	
001 000 0000	SERVICIOS PERSONALES	668,038	392,876	429,287	450,128	398,005	419,403	392,876	445,376	444,396	598,955	392,876	1,050,478	6,082,698	
001 001 0000	PERCEPCIONES	637,559	362,397	362,397	419,649	362,397	362,397	362,397	362,397	362,397	362,397	362,397	912,721	5,231,505	
001 001 0001	36 SUELDO	131,543	131,543	131,543	131,543	131,543	131,543	131,543	131,543	131,543	131,543	131,543	131,543	1,578,517	
	01 AGENTE 1ERO DE VIALIDAD	973	973	973	973	973	973	973	973	973	973	973	973	11,676	
	01 POLICIA 3ERO JUBILADO	973	973	973	973	973	973	973	973	973	973	973	973	11,676	
	01 AUXILIAR DE ASEO B	2,994	2,994	2,994	2,994	2,994	2,994	2,994	2,994	2,994	2,994	2,994	2,994	35,937	
	01 POLICIA 2DO JUBILADO	3,139	3,139	3,139	3,139	3,139	3,139	3,139	3,139	3,139	3,139	3,139	3,139	37,675	
	01 JARDINERO	3,311	3,311	3,311	3,311	3,311	3,311	3,311	3,311	3,311	3,311	3,311	3,311	39,737	
	01 CHOFER	3,346	3,346	3,346	3,346	3,346	3,346	3,346	3,346	3,346	3,346	3,346	3,346	40,158	
	01 ENCARGADO D	3,427	3,427	3,427	3,427	3,427	3,427	3,427	3,427	3,427	3,427	3,427	3,427	41,128	
	01 TOPOGRAFO	3,646	3,646	3,646	3,646	3,646	3,646	3,646	3,646	3,646	3,646	3,646	3,646	43,759	
	01 SECRETARIA A	3,699	3,699	3,699	3,699	3,699	3,699	3,699	3,699	3,699	3,699	3,699	3,699	44,391	
	01 ENCARGADO B	3,921	3,921	3,921	3,921	3,921	3,921	3,921	3,921	3,921	3,921	3,921	3,921	47,055	
	02 PENSION VIUDEZ	973	1,946	1,946	1,946	1,946	1,946	1,946	1,946	1,946	1,946	1,946	1,946	23,352	
	02 AUXILIAR DE ASEO A	3,427	6,854	6,854	6,854	6,854	6,854	6,854	6,854	6,854	6,854	6,854	6,854	82,256	
	02 JARDINERO A	3,449	6,898	6,898	6,898	6,898	6,898	6,898	6,898	6,898	6,898	6,898	6,898	82,782	
	02 OPERADOR B	3,524	7,049	7,049	7,049	7,049	7,049	7,049	7,049	7,049	7,049	7,049	7,049	84,592	
	02 OPERADOR A	4,119	8,239	8,239	8,239	8,239	8,239	8,239	8,239	8,239	8,239	8,239	8,239	98,877	
	02 SECRETARIA	4,416	8,833	8,833	8,833	8,833	8,833	8,833	8,833	8,833	8,833	8,833	8,833	106,003	
	03 PENSIONADO	1,000	3,000	3,000	3,000	3,000	3,000	3,000	3,000	3,000	3,000	3,000	3,000	36,000	
	03 BACHEADOR A	3,427	10,282	10,282	10,282	10,282	10,282	10,282	10,282	10,282	10,282	10,282	10,282	123,384	
	03 ENCARGADO C	3,799	11,397	11,397	11,397	11,397	11,397	11,397	11,397	11,397	11,397	11,397	11,397	136,771	
	05 INTENDENTE A	3,567	17,836	17,836	17,836	17,836	17,836	17,836	17,836	17,836	17,836	17,836	17,836	214,036	
001 001 0002	AGUINALDO	275,162											550,324	825,487	
001 001 0003	SOBRESUELDO	94,350	94,350	94,350	94,350	94,350	94,350	94,350	94,350	94,350	94,350	94,350	94,350	1,132,200	
001 001 0005	COMPENSACION ORDINARIA	5,236	5,236	5,236	5,236	5,236	5,236	5,236	5,236	5,236	5,236	5,236	5,236	62,834	
001 001 0009	QUINQUENIOS	56,229	56,229	56,229	56,229	56,229	56,229	56,229	56,229	56,229	56,229	56,229	56,229	674,753	
001 001 0011	CANASTA BASICA	32,471	32,471	32,471	32,471	32,471	32,471	32,471	32,471	32,471	32,471	32,471	32,471	389,652	
001 001 0012	BONO DE TRANSPORTE	17,765	17,765	17,765	17,765	17,765	17,765	17,765	17,765	17,765	17,765	17,765	17,765	213,181	
001 001 0013	BONO DE RENTA	15,471	15,471	15,471	15,471	15,471	15,471	15,471	15,471	15,471	15,471	15,471	15,471	185,656	
001 001 0014	PREVISION SOCIAL MULTIPLE	9,330	9,330	9,330	9,330	9,330	9,330	9,330	9,330	9,330	9,330	9,330	9,330	111,969	
001 001 0016	AJUSTES DIAS 31					57,252								57,252	
001 002 0000	PRESTACIONES	30,479	30,479	66,890	30,479	35,608	57,005	30,479	82,979	81,998	236,557	30,479	137,756	851,193	
001 002 0006	BONO DEL BUROCRATA										206,078			206,078	
001 002 0007	BONO DIA DE LA MADRE					5,129								5,129	
001 002 0009	BONO DIA DEL PADRE						26,526							26,526	
001 002 0010	BONO EXTRAORDINARIO ANUAL			36,411										36,411	
001 002 0011	BONO NAVIDEÑO												77,277	77,277	



H. AYUNTAMIENTO CONSTITUCIONAL VILLA DE ALVAREZ, COL.
Tesorería Municipal

Presupuesto de Egresos
Ejercicio Fiscal 2010

Presupuesto Mensual por Unidad de Responsabilidad y Concepto del Gasto

11 00			JUBILADOS Y PENSIONADOS												
11 01			JUBILADOS Y PENSIONADOS												
Capítulo del Gasto	Parcial	Ene	Feb	Mar	Abr	May	Jun	Jul	Ago	Sep	Oct	Nov	Dic	Total	
001 002 0014	BONO SINDICAL									51,519				51,519	
001 002 0015	BONO UTILES ESCOLARES								37,500					37,500	
001 002 0016	BONO UNIFORMES ESCOLARES								15,000					15,000	
001 002 0020	ESTIMULO PROFESIONAL	350	350	350	350	350	350	350	350	350	350	350	350	4,200	
001 002 0025	FONDO DE AHORRO PERSONAL SINDICALIZADO	20,291	20,291	20,291	20,291	20,291	20,291	20,291	20,291	20,291	20,291	20,291	20,291	243,498	
001 002 0026	PENSIONES CIVILES	5,072	5,072	5,072	5,072	5,072	5,072	5,072	5,072	5,072	5,072	5,072	5,072	60,874	
001 002 0037	BONO DEL PENSIONADO Y JUBILADO	3,750	3,750	3,750	3,750	3,750	3,750	3,750	3,750	3,750	3,750	3,750	33,750	75,000	
001 002 0042	APORT.P/FONDO FINANCIAMIENTO PARA	1,014	1,014	1,014	1,014	1,014	1,014	1,014	1,014	1,014	1,014	1,014	1,014	12,176	
Suma la Unidad de Responsabilidad		668,038	392,876	429,287	450,128	398,005	419,403	392,876	445,376	444,396	598,955	392,876	1,050,478	6,082,698	



H. AYUNTAMIENTO CONSTITUCIONAL VILLA DE ALVAREZ, COL.
 Tesorería Municipal

Presupuesto de Egresos
 Ejercicio Fiscal 2010

Presupuesto Mensual por Unidad de Responsabilidad y Concepto del Gasto

12 00		INVERSION Y OBRA PUBLICA CON RECURSOS PROPIOS													
12 01		OBRA PUBLICA CON RECURSOS PROPIOS													
Capítulo del Gasto	Parcial	Ene	Feb	Mar	Abr	May	Jun	Jul	Ago	Sep	Oct	Nov	Dic	Total	
009 000 0000	PROGRAMAS CON RECURSOS PROPIOS	49,314	49,314	49,314	49,314	49,314	49,314	49,314	49,314	49,314	49,314	49,314	49,314	591,772	
009 003 0000	INFRAESTRUCTURA VIAL														
009 004 0000	BECAS	41,666	41,666	41,666	41,666	41,666	41,666	41,666	41,666	41,666	41,666	41,666	41,666	500,000	
009 007 0000	SUBSEMUM RECURSOS PROPIOS														
009 008 0000	INSTITUTO VILLALVARENSE DE LA MUJER	7,647	7,647	7,647	7,647	7,647	7,647	7,647	7,647	7,647	7,647	7,647	7,647	91,772	
012 000 0000	OBRA Y PROG REC PROP DESARROLLO RURAL	41,666	41,666	41,666	41,666	41,666	41,666	41,666	41,666	41,666	41,666	41,666	41,666	500,000	
012 001 0000	PROGRAMAS DESARROLLO RURAL	41,666	41,666	41,666	41,666	41,666	41,666	41,666	41,666	41,666	41,666	41,666	41,666	500,000	
Suma la Unidad de Responsabilidad		90,981	90,981	90,981	90,981	90,981	90,981	90,981	90,981	90,981	90,981	90,981	90,981	1,091,772	



H. AYUNTAMIENTO CONSTITUCIONAL VILLA DE ALVAREZ, COL.
Tesorería Municipal

Presupuesto de Egresos
Ejercicio Fiscal 2010

Presupuesto Mensual por Unidad de Responsabilidad y Concepto del Gasto

12 00		INVERSION Y OBRA PUBLICA CON RECURSOS PROPIOS													
12 02		SERVICIOS Y RESPONSABILIDAD PATRIMONIAL													
Capítulo del Gasto	Parcial	Ene	Feb	Mar	Abr	May	Jun	Jul	Ago	Sep	Oct	Nov	Dic	Total	
008 000 0000	SERVICIOS	1,473,452	1,473,452	1,473,452	1,473,452	1,473,452	1,473,452	1,473,452	1,473,452	1,473,452	1,473,452	1,473,452	1,473,452	1,473,452	17,681,433
008 001 0000	FACTURACION DE ALUMBRADO PUBLICO	536,436	536,436	536,436	536,436	536,436	536,436	536,436	536,436	536,436	536,436	536,436	536,436	536,436	6,437,241
008 002 0000	REMODELACION Y EMBELLECIMIENTO	33,333	33,333	33,333	33,333	33,333	33,333	33,333	33,333	33,333	33,333	33,333	33,333	33,333	400,000
008 003 0000	MATERIALES Y SUMINISTROS	13,353	13,353	13,353	13,353	13,353	13,353	13,353	13,353	13,353	13,353	13,353	13,353	13,353	160,244
008 004 0000	SERVICIOS GENERALES	337,693	337,693	337,693	337,693	337,693	337,693	337,693	337,693	337,693	337,693	337,693	337,693	337,693	4,052,323
008 005 0000	FONDO DE CONTINGENCIA														
008 006 0000	MANTENIMIENTO Y CONSERVACION	151,301	151,301	151,301	151,301	151,301	151,301	151,301	151,301	151,301	151,301	151,301	151,301	151,301	1,815,617
008 007 0000	MANTENIMIENTO VEHICULAR	175,166	175,166	175,166	175,166	175,166	175,166	175,166	175,166	175,166	175,166	175,166	175,166	175,166	2,101,995
008 008 0000	COMBUSTIBLES Y LUBRICANTES	187,777	187,777	187,777	187,777	187,777	187,777	187,777	187,777	187,777	187,777	187,777	187,777	187,777	2,253,327
008 009 0000	PROGRAMA ESCUELAS DE CALIDAD	945	945	945	945	945	945	945	945	945	945	945	945	945	11,345
008 010 0000	MANTENIMIENTO DE VIALIDADES	37,444	37,444	37,444	37,444	37,444	37,444	37,444	37,444	37,444	37,444	37,444	37,444	37,444	449,338
010 000 0000	RESPONSABILIDAD PATRIMONIAL MUNICIPAL	6,146	6,146	6,146	6,146	6,146	6,146	6,146	6,146	6,146	6,146	6,146	6,146	6,146	73,763
Suma la Unidad de Responsabilidad		1,479,599	1,479,599	1,479,599	1,479,599	1,479,599	1,479,599	1,479,599	1,479,599	1,479,599	1,479,599	1,479,599	1,479,599	1,479,600	17,755,197



H. AYUNTAMIENTO CONSTITUCIONAL VILLA DE ALVAREZ, COL.
 Tesorería Municipal

Presupuesto de Egresos
 Ejercicio Fiscal 2010

Presupuesto Mensual por Unidad de Responsabilidad y Concepto del Gasto

13 00		TRANSFERENCIAS, SUBSIDIOS Y EROGACIONES EXTRAORD.													
13 01		SUBSIDIOS DIVERSOS													
Capítulo del Gasto	Parcial	Ene	Feb	Mar	Abr	May	Jun	Jul	Ago	Sep	Oct	Nov	Dic	Total	
006 000 0000	SUBSIDIOS Y APORTACIONES	779,139	779,139	779,139	779,139	779,139	779,139	779,139	779,139	779,139	779,139	779,139	779,140	9,349,679	
006 001 0000	D.I.F. MUNICIPAL	720,830	720,830	720,830	720,830	720,830	720,830	720,830	720,830	720,830	720,830	720,830	720,830	8,649,969	
006 002 0000	SUBSIDIOS DIVERSOS	33,333	33,333	33,333	33,333	33,333	33,333	33,333	33,333	33,333	33,333	33,333	33,333	400,000	
006 004 0000	APORTACIONES DIVERSAS	16,666	16,666	16,666	16,666	16,666	16,666	16,666	16,666	16,666	16,666	16,666	16,666	200,000	
006 006 0000	INSTITUTO DE LA JUVENTUD	8,309	8,309	8,309	8,309	8,309	8,309	8,309	8,309	8,309	8,309	8,309	8,309	99,710	
006 008 0000	INSTITUTO DE LA MUJER														
007 000 0000	TRANSFERENCIAS Y EROGACIONES	5,233	5,233	5,233	5,233	5,233	5,233	5,233	5,233	5,233	5,233	5,233	5,233	62,803	
007 001 0000	IMPREVISTAS	5,233	5,233	5,233	5,233	5,233	5,233	5,233	5,233	5,233	5,233	5,233	5,233	62,803	
Suma la Unidad de Responsabilidad		784,373	784,373	784,373	784,373	784,373	784,373	784,373	784,373	784,373	784,373	784,373	784,373	9,412,483	



Presupuesto de Egresos
Ejercicio Fiscal 2010

H. AYUNTAMIENTO CONSTITUCIONAL VILLA DE ALVAREZ, COL.
Tesorería Municipal

Presupuesto Mensual por Unidad de Responsabilidad y Concepto del Gasto

14 00		RAMO 33													
14 01		FONDO PARA INFRAESTRUCTURA MUNICIPAL													
Capítulo del Gasto	Parcial	Ene	Feb	Mar	Abr	May	Jun	Jul	Ago	Sep	Oct	Nov	Dic	Total	
013 000 0000 FONDO 3		543,216	543,216	543,216	543,216	543,216	543,216	543,216	543,216	543,216	543,216	543,216	543,216	6,518,601	
013 001 0000 FONDO 3		543,216	543,216	543,216	543,216	543,216	543,216	543,216	543,216	543,216	543,216	543,216	543,216	6,518,601	
Suma la Unidad de Responsabilidad		543,216	543,216	543,216	543,216	543,216	543,216	543,216	543,216	543,216	543,216	543,216	543,216	6,518,601	



H. AYUNTAMIENTO CONSTITUCIONAL VILLA DE ALVAREZ, COL.
Tesorería Municipal

Presupuesto de Egresos
Ejercicio Fiscal 2010

Presupuesto Mensual por Unidad de Responsabilidad y Concepto del Gasto

14 00		RAMO 33													
14 02		FONDO PARA FORTALECIMIENTO MUNICIPAL													
Capítulo del Gasto	Parcial	Ene	Feb	Mar	Abr	May	Jun	Jul	Ago	Sep	Oct	Nov	Dic	Total	
015 000 0000	FONDO 4	1,046,741	1,046,741	1,046,741	1,046,741	1,046,741	1,046,741	1,046,741	1,046,741	1,046,741	1,046,741	1,046,741	1,046,742	12,560,903	
015 001 0000	OBRA PUBLICA FONDO 4	191,795	191,795	191,795	191,795	191,795	191,795	191,795	191,795	191,795	191,795	191,795	191,795	2,301,546	
015 004 0000	EQUIPAMIENTO	89,011	89,011	89,011	89,011	89,011	89,011	89,011	89,011	89,011	89,011	89,011	89,011	1,068,138	
015 005 0000	PROGRAMA DE PREVENCION A LA DELINCUENCIA	39,332	39,332	39,332	39,332	39,332	39,332	39,332	39,332	39,332	39,332	39,332	39,332	471,994	
015 005 0003	OPERATIVO DE SEGURIDAD FESTEJOS CHARRO	27,328	27,328	27,328	27,328	27,328	27,328	27,328	27,328	27,328	27,328	27,328	27,328	327,940	
015 005 0005	BANDA DE GUERRA	12,004	12,004	12,004	12,004	12,004	12,004	12,004	12,004	12,004	12,004	12,004	12,004	144,054	
015 008 0000	DEUDA PUBLICA	387,743	387,743	387,743	387,743	387,743	387,743	387,743	387,743	387,743	387,743	387,743	387,743	4,652,923	
015 008 0001	BANOBRAS 2007 PAGO A CAPITAL	11,705	11,705	11,705	11,705	11,705	11,705	11,705	11,705	11,705	11,705	11,705	11,705	140,466	
015 008 0002	BANOBRAS 2007 PAGO A INTERESES	51,668	51,668	51,668	51,668	51,668	51,668	51,668	51,668	51,668	51,668	51,668	51,668	620,020	
015 008 0004	BANOBRAS 2008 PAGO A CAPITAL	14,513	14,513	14,513	14,513	14,513	14,513	14,513	14,513	14,513	14,513	14,513	14,513	174,167	
015 008 0005	BANOBRAS 2008 PAGO A INTERESES	59,855	59,855	59,855	59,855	59,855	59,855	59,855	59,855	59,855	59,855	59,855	59,855	718,268	
015 008 0006	PASIVOS	83,333	83,333	83,333	83,333	83,333	83,333	83,333	83,333	83,333	83,333	83,333	83,333	1,000,000	
015 008 0007	BANOBRAS 2010 PAGO A CAPITAL	33,333	33,333	33,333	33,333	33,333	33,333	33,333	33,333	33,333	33,333	33,333	33,333	400,000	
015 008 0008	BAOBRAS 2010 PAGO A INTERESES	133,333	133,333	133,333	133,333	133,333	133,333	133,333	133,333	133,333	133,333	133,333	133,333	1,600,000	
015 011 0000	COMBUSTIBLES Y LUBRICANTES FIV	306,100	306,100	306,100	306,100	306,100	306,100	306,100	306,100	306,100	306,100	306,100	306,100	3,673,203	
015 013 0000	GASTOS FINANCIEROS	1,463	1,463	1,463	1,463	1,463	1,463	1,463	1,463	1,463	1,463	1,463	1,463	17,562	
015 013 0001	COMISIONES BANCARIAS FONDO IV	1,463	1,463	1,463	1,463	1,463	1,463	1,463	1,463	1,463	1,463	1,463	1,463	17,562	
015 015 0000	MICROEMPRESAS 2010	31,294	31,294	31,294	31,294	31,294	31,294	31,294	31,294	31,294	31,294	31,294	31,294	375,534	
028 000 0000	SERVICIOS PERSONALES FONDO 4	3,574,104	2,107,092	2,116,301	2,331,153	2,138,652	2,346,117	2,107,534	2,160,492	2,119,397	2,201,624	2,344,360	4,974,564	30,521,395	
028 001 0000	PERCEPCIONES F4	2,817,072	1,483,753	1,483,753	1,668,673	1,483,753	1,675,988	1,483,753	1,483,753	1,483,753	1,484,405	1,677,291	4,153,509	22,379,461	
028 001 0001	SUELDO F4	586,582	586,582	586,582	586,582	586,582	586,582	586,582	586,582	586,582	586,582	586,582	586,582	7,038,993	
028 001 0002	AGUINALDO F4	1,333,319											2,668,553	4,001,873	
028 001 0003	SOBRESUELDO F4	492,240	492,240	492,240	492,240	492,240	492,240	492,240	492,240	492,240	492,240	492,240	492,240	5,906,886	
028 001 0004	COMPENSACION ORDINARIA F4	233,178	233,178	233,178	233,178	233,178	233,178	233,178	233,178	233,178	233,178	233,178	233,178	2,798,139	
028 001 0005	COMPENSACION EXTRAORDINARIA F4	10,753	10,753	10,753	10,753	10,753	10,753	10,753	10,753	10,753	10,753	10,753	10,753	129,036	
028 001 0006	QUINQUENIOS F4	14,907	14,907	14,907	14,907	14,907	14,907	14,907	14,907	14,907	15,560	15,891	16,110	181,729	
028 001 0007	CANASTA BASICA F4	117,037	117,037	117,037	117,037	117,037	117,037	117,037	117,037	117,037	117,037	117,037	117,037	1,404,447	
028 001 0008	BONO DE TRANSPORTE F4	4,864	4,864	4,864	4,864	4,864	4,864	4,864	4,864	4,864	4,864	4,864	4,864	58,379	
028 001 0009	BONO DE RENTA F4	4,236	4,236	4,236	4,236	4,236	4,236	4,236	4,236	4,236	4,236	4,236	4,236	50,841	
028 001 0010	PREVISION SOCIAL MULTIPLE F4	2,552	2,552	2,552	2,552	2,552	2,552	2,552	2,552	2,552	2,552	2,552	2,552	30,624	
028 001 0011	PRIMA VACACIONAL F4						192,235					192,554		384,790	
028 001 0012	AJUSTE DIAS 31 F4				184,920									184,920	
028 001 0014	COMP EXTRAORDINARIA 0902 Y 0903 F4	17,400	17,400	17,400	17,400	17,400	17,400	17,400	17,400	17,400	17,400	17,400	17,400	208,800	
028 002 0000	PRESTACIONES F4	323,422	323,922	333,131	323,422	346,505	326,483	324,364	371,022	336,228	417,801	323,422	372,379	4,122,106	
028 002 0002	BECA MEDICA F4												720	720	
028 002 0003	BECAS POR EXCELENCIA F4 (TRABAJADORES E	1,259	1,259	1,259	1,259	1,259	1,259	1,259	1,259	1,259	1,259	1,259	1,259	15,110	



H. AYUNTAMIENTO CONSTITUCIONAL VILLA DE ALVAREZ, COL.
Tesorería Municipal

Presupuesto de Egresos
Ejercicio Fiscal 2010

Presupuesto Mensual por Unidad de Responsabilidad y Concepto del Gasto

14 00		RAMO 33													
14 02		FONDO PARA FORTALECIMIENTO MUNICIPAL													
Capítulo del Gasto	Parcial	Ene	Feb	Mar	Abr	May	Jun	Jul	Ago	Sep	Oct	Nov	Dic	Total	
028 002 0004	BONO DE ANTIGUEDAD F4										42,723			42,723	
028 002 0005	BONO DE RETIRO POR JUBILACION F4														
028 002 0006	BONO DEL BUROCRATA F4										51,655			51,655	
028 002 0007	BONO DIA DE LA MADRE F4					23,083								23,083	
028 002 0008	BONO DIA DE LA SECRETARIA F4							942						942	
028 002 0009	BONO DIA DEL PADRE F4						3,060							3,060	
028 002 0010	BONO EXTRAORDINARIO ANUAL F4			9,709										9,709	
028 002 0011	BONO DE JUGUETES F4												19,862	19,862	
028 002 0012	BONO DE PRODUCTIVIDAD F4												28,374	28,374	
028 002 0013	BONO SINDICAL F4									12,805				12,805	
028 002 0014	BONO UTILES ESCOLARES F4								43,600					43,600	
028 002 0015	BONO UNIFORMES ESCOLARES F4								4,000					4,000	
028 002 0016	SUBSIDIO PARA EL EMPLEO F4	81	81	81	81	81	81	81	81	81	81	81	81	978	
028 002 0017	DIA DEL NIÑO F4														
028 002 0018	ESTIMULO EFICIENCIA Y PUNTUALIDAD F4	7,128	7,128	7,128	7,128	7,128	7,128	7,128	7,128	7,128	7,128	7,128	7,128	85,542	
028 002 0019	ESTIMULO PROFESIONAL F4	700	700	700	700	700	700	700	700	700	700	700	700	8,400	
028 002 0020	FONDO DE AHORRO PERSONAL DE BASE F4	1,139	1,139	1,139	1,139	1,139	1,139	1,139	1,139	1,139	1,139	1,139	1,139	13,676	
028 002 0021	FONDO DE AHORRO PERSONAL CONFIANZA F4	50,127	50,127	50,127	50,127	50,127	50,127	50,127	50,127	50,127	50,127	50,127	50,127	601,527	
028 002 0022	FONDO DE AHORRO PERS. SINDICALIZADO F4	5,346	5,346	5,346	5,346	5,346	5,346	5,346	5,346	5,346	5,346	5,346	5,346	64,156	
028 002 0023	PENSIONES CIVILES F4	24,732	24,732	24,732	24,732	24,732	24,732	24,732	24,732	24,732	24,732	24,732	24,732	296,792	
028 002 0024	POSADA NAVIDEÑA F4														
028 002 0025	SEGURO SOCIAL F4	206,583	206,583	206,583	206,583	206,583	206,583	206,583	206,583	206,583	206,583	206,583	206,583	2,479,000	
028 002 0026	UNIFORMES Y EQUIPO DE SEGURIDAD F4	26,000	26,000	26,000	26,000	26,000	26,000	26,000	26,000	26,000	26,000	26,000	26,000	312,000	
028 002 0028	APOYO DEL 50% PARA LENTES F4	56	56	56	56	56	56	56	56	56	56	56	56	676	
028 002 0029	50% ACTAS REG CIVIL Y LOTES PANTEON MPAL														
028 002 0032	BONO DE LA TRABAJADORA SOCIAL F4		500											500	
028 002 0036	APORT. FONDO FINANCIAMIENTO VIVIENDA F-4	267	267	267	267	267	267	267	267	267	267	267	267	3,207	
028 003 0000	PROGRAMA PREVENCION A LA DELINCUENCIA	403,478	269,285	269,285	308,926	278,262	308,926	269,285	275,585	269,285	269,285	308,926	403,478	3,634,012	
028 003 0001	SUELDO PPD F4	129,264	129,264	129,264	129,264	129,264	129,264	129,264	129,264	129,264	129,264	129,264	129,264	1,551,168	
028 003 0002	SOBRESUELDO PPD F4	108,581	108,581	108,581	108,581	108,581	108,581	108,581	108,581	108,581	108,581	108,581	108,581	1,302,979	
028 003 0003	COMPENSACION ORDINARIA PPD F4	30,540	30,540	30,540	30,540	30,540	30,540	30,540	30,540	30,540	30,540	30,540	30,540	366,480	
028 003 0004	AJUSTE DIAS 31 PPD F4					39,640								39,640	
028 003 0005	AGUINALDO PPD F4	134,192											134,192	268,385	
028 003 0006	PRIMA VACACIONAL PPD F4						39,640					39,640		79,281	
028 003 0007	BONO DIA DE LA MADRE PPD F4					8,976								8,976	
028 003 0008	COMP EXTRAORDINARIA 0902 Y 0903 PPD F4	900	900	900	900	900	900	900	900	900	900	900	900	10,800	
028 003 0009	BONO DE UTILES ESCOLARES PPD F4								6,300					6,300	
028 004 0000	CONTRATO F4	30,131	30,131	30,131	30,131	30,131	34,719	30,131	30,131	30,131	30,131	34,719	45,196	385,814	
028 004 0001	SUELDO CONTRATO F4	14,962	14,962	14,962	14,962	14,962	14,962	14,962	14,962	14,962	14,962	14,962	14,962	179,550	
028 004 0002	SOBRESUELDO CONTRATO F4	12,568	12,568	12,568	12,568	12,568	12,568	12,568	12,568	12,568	12,568	12,568	12,568	150,822	



Presupuesto de Egresos
Ejercicio Fiscal 2010

H. AYUNTAMIENTO CONSTITUCIONAL VILLA DE ALVAREZ, COL.
Tesorería Municipal

Presupuesto Mensual por Unidad de Responsabilidad y Concepto del Gasto

14 00		RAMO 33													
14 02		FONDO PARA FORTALECIMIENTO MUNICIPAL													
Capítulo del Gasto		Parcial	Ene	Feb	Mar	Abr	May	Jun	Jul	Ago	Sep	Oct	Nov	Dic	Total
028	004	0003	COMP EXTRAORDINARIA CONTRATO F4	2,600	2,600	2,600	2,600	2,600	2,600	2,600	2,600	2,600	2,600	2,600	31,200
028	004	0005	AGUINALDO CONTRATO F4											15,065	15,065
028	004	0006	PRIMA VACACIONAL CONTRATO F4					4,588					4,588		9,176
Suma la Unidad de Responsabilidad			4,620,846	3,153,834	3,163,043	3,377,895	3,185,394	3,392,859	3,154,276	3,207,234	3,166,139	3,248,366	3,391,102	6,021,306	43,082,299



H. AYUNTAMIENTO CONSTITUCIONAL VILLA DE ALVAREZ, COL.
Tesorería Municipal

Presupuesto de Egresos
Ejercicio Fiscal 2010

Presupuesto Mensual por Unidad de Responsabilidad y Concepto del Gasto

15 00		OBRA PUBLICA CON RECURSO DE PRETAMOS													
15 01		OBRA PUBLICA RECURSO BANOBRAS													
Capítulo del Gasto	Parcial	Ene	Feb	Mar	Abr	May	Jun	Jul	Ago	Sep	Oct	Nov	Dic	Total	
011 000 0000	OBRA PUBLICA RECURSO DE PRETAMO	1,250,000	1,250,000	1,250,000	1,250,000	1,250,000	1,250,000	1,250,000	1,250,000	1,250,000	1,250,000	1,250,000	1,250,000	1,250,000	15,000,000
011 001 0000	OBRA PUBLICA RECURSO BANOBRAS	1,250,000	1,250,000	1,250,000	1,250,000	1,250,000	1,250,000	1,250,000	1,250,000	1,250,000	1,250,000	1,250,000	1,250,000	1,250,000	15,000,000
Suma la Unidad de Responsabilidad		1,250,000	1,250,000	1,250,000	1,250,000	1,250,000	1,250,000	1,250,000	1,250,000	1,250,000	1,250,000	1,250,000	1,250,000	1,250,000	15,000,000



H. AYUNTAMIENTO CONSTITUCIONAL DE VILLA DE ALVAREZ
2009 - 2012

17-01 DESARROLLO URBANO
ORGANIGRAMA

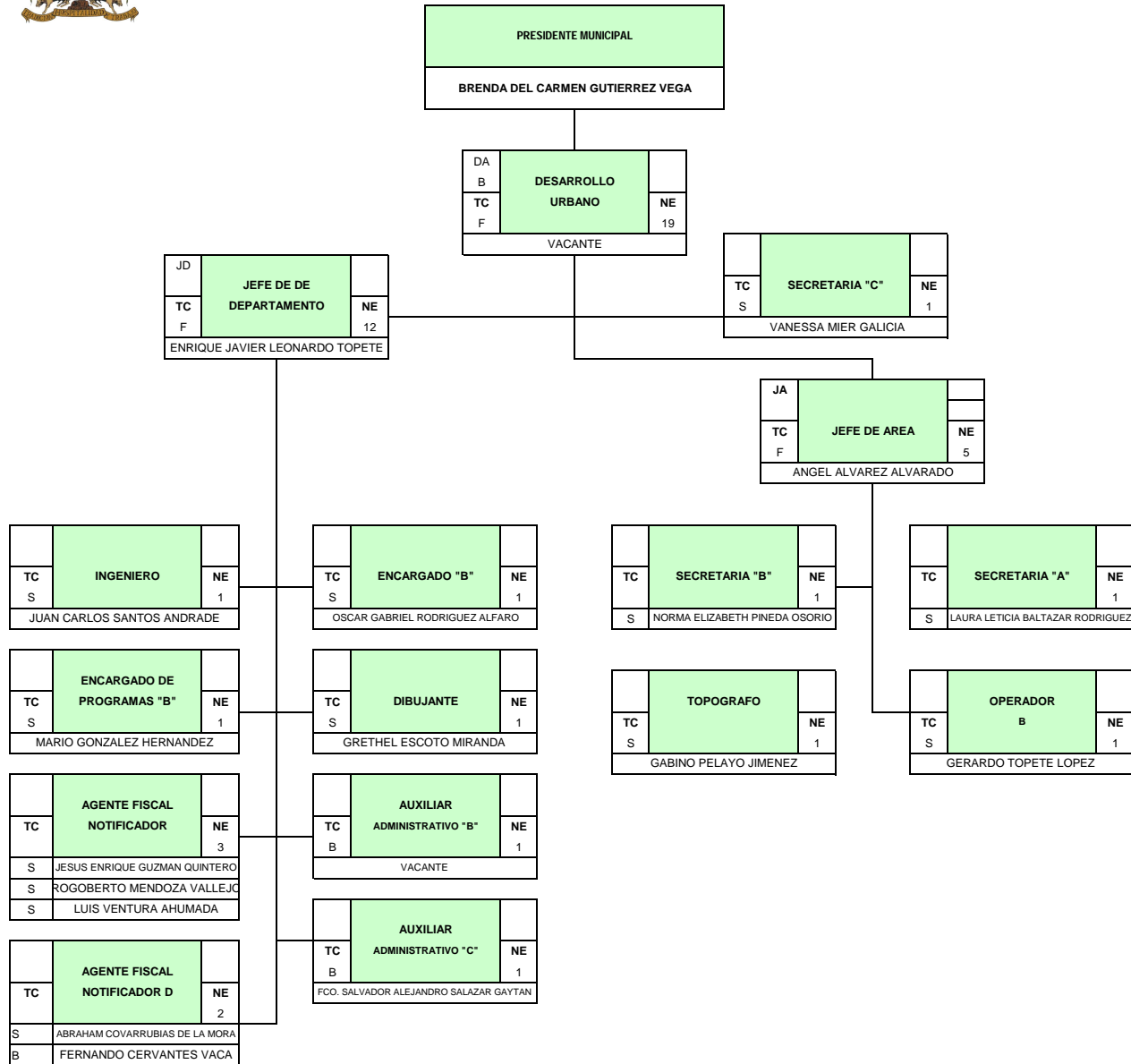



H. AYUNTAMIENTO CONSTITUCIONAL VILLA DE ALVAREZ, COL. Tesorería Municipal

**Presupuesto de Egresos
Ejercicio Fiscal 2010**

Presupuesto Mensual por Unidad de Responsabilidad y Concepto del Gasto

17 00 17 01	DESARROLLO URBANO DESARROLLO URBANO														
Capítulo del Gasto	Parcial	Ene	Feb	Mar	Abr	May	Jun	Jul	Ago	Sep	Oct	Nov	Dic	Total	
001 000 0000	SERVICIOS PERSONALES		415,015	234,822	251,056	268,298	239,125	290,978	236,692	258,028	259,245	352,558	283,431	674,473	3,763,727
001 001 0000	PERCEPCIONES		394,023	213,830	214,286	247,305	214,286	261,824	214,286	214,286	214,286	214,631	262,438	578,791	3,244,276
001 001 0001	19 SUELDO		79,163	79,163	79,163	79,163	79,163	79,163	79,163	79,163	79,163	79,163	79,163	79,163	949,960
	01 AUXILIAR ADMINISTRATIVO C	2,819	2,819	2,819	2,819	2,819	2,819	2,819	2,819	2,819	2,819	2,819	2,819	2,819	33,832
	01 SECRETARIA C	3,414	3,414	3,414	3,414	3,414	3,414	3,414	3,414	3,414	3,414	3,414	3,414	3,414	40,978
	01 AUXILIAR ADMINISTRATIVO B	3,427	3,427	3,427	3,427	3,427	3,427	3,427	3,427	3,427	3,427	3,427	3,427	3,427	41,126
	01 DIBUJANTE	3,449	3,449	3,449	3,449	3,449	3,449	3,449	3,449	3,449	3,449	3,449	3,449	3,449	41,392
	01 OPERADOR B	3,524	3,524	3,524	3,524	3,524	3,524	3,524	3,524	3,524	3,524	3,524	3,524	3,524	42,296
	01 SECRETARIA B	3,555	3,555	3,555	3,555	3,555	3,555	3,555	3,555	3,555	3,555	3,555	3,555	3,555	42,670
	01 TOPOGRAFO	3,646	3,646	3,646	3,646	3,646	3,646	3,646	3,646	3,646	3,646	3,646	3,646	3,646	43,761
	01 SECRETARIA A	3,699	3,699	3,699	3,699	3,699	3,699	3,699	3,699	3,699	3,699	3,699	3,699	3,699	44,391
	01 ENCARGADO B	3,921	3,921	3,921	3,921	3,921	3,921	3,921	3,921	3,921	3,921	3,921	3,921	3,921	47,055
	01 JEFE DE AREA	4,475	4,475	4,475	4,475	4,475	4,475	4,475	4,475	4,475	4,475	4,475	4,475	4,475	53,708
	01 JEFE DE DEPARTAMENTO	5,061	5,061	5,061	5,061	5,061	5,061	5,061	5,061	5,061	5,061	5,061	5,061	5,061	60,732
	01 DIRECTOR DE AREA B	5,953	5,953	5,953	5,953	5,953	5,953	5,953	5,953	5,953	5,953	5,953	5,953	5,953	71,445
	01 ENCARGADO DE PROGRAMAS B	6,529	6,529	6,529	6,529	6,529	6,529	6,529	6,529	6,529	6,529	6,529	6,529	6,529	78,357
	01 INGENIERO	7,461	7,461	7,461	7,461	7,461	7,461	7,461	7,461	7,461	7,461	7,461	7,461	7,461	89,532
	02 AGENTE FISCAL NOTIFICADOR D	2,787	5,574	5,574	5,574	5,574	5,574	5,574	5,574	5,574	5,574	5,574	5,574	5,574	66,895
	03 AGENTE FISCAL NOTIFICADOR	3,399	10,199	10,199	10,199	10,199	10,199	10,199	10,199	10,199	10,199	10,199	10,199	10,199	122,396
001 001 0002	AGUINALDO		180,649											364,044	544,693
001 001 0003	SOBRESUELDO		66,264	66,264	66,264	66,264	66,264	66,264	66,264	66,264	66,264	66,264	66,264	66,264	795,178
001 001 0005	COMPENSACION ORDINARIA		16,167	16,167	16,167	16,167	16,167	16,167	16,167	16,167	16,167	16,167	16,167	16,167	194,010
001 001 0009	QUINQUENIOS		19,053	19,509	19,965	19,965	19,965	19,965	19,965	19,965	19,965	20,311	20,426	20,426	239,447
001 001 0011	CANASTA BASICA		13,787	13,787	13,787	13,787	13,787	13,787	13,787	13,787	13,787	13,787	13,787	13,787	165,447
001 001 0012	BONO DE TRANSPORTE		7,905	7,905	7,905	7,905	7,905	7,905	7,905	7,905	7,905	7,905	7,905	7,905	94,866
001 001 0013	BONO DE RENTA		6,884	6,884	6,884	6,884	6,884	6,884	6,884	6,884	6,884	6,884	6,884	6,884	82,617
001 001 0014	PREVISION SOCIAL MULTIPLE		4,147	4,147	4,147	4,147	4,147	4,147	4,147	4,147	4,147	4,147	4,147	4,147	49,764
001 001 0015	PRIMA VACACIONAL							47,538						47,691	95,230
001 001 0016	AJUSTES DIAS 31						33,019								33,019
001 002 0000	PRESTACIONES		20,992	20,992	36,770	20,992	24,839	29,154	22,405	43,742	44,959	137,926	20,992	95,682	519,450
001 002 0004	BONO DE ANTIGUEDAD											20,880			20,880
001 002 0006	BONO DEL BUROCRATA											96,053			96,053
001 002 0007	BONO DIA DE LA MADRE					3,847									3,847
001 002 0008	BONO DIA DE LA SECRETARIA							1,413							1,413
001 002 0009	BONO DIA DEL PADRE							8,162							8,162
001 002 0010	BONO EXTRAORDINARIO ANUAL				15,778										15,778
001 002 0011	BONO NAVIDEÑO													35,705	35,705
001 002 0013	BONO PRODUCTIVIDAD													38,984	38,984



H. AYUNTAMIENTO CONSTITUCIONAL VILLA DE ALVAREZ, COL.
Tesorería Municipal

Presupuesto de Egresos
Ejercicio Fiscal 2010

Presupuesto Mensual por Unidad de Responsabilidad y Concepto del Gasto

17 00			DESARROLLO URBANO												Total
17 01			DESARROLLO URBANO												
Capítulo del Gasto	Parcial	Ene	Feb	Mar	Abr	May	Jun	Jul	Ago	Sep	Oct	Nov	Dic	Total	
001 002 0014	BONO SINDICAL									23,967				23,967	
001 002 0015	BONO UTILES ESCOLARES								16,250					16,250	
001 002 0016	BONO UNIFORMES ESCOLARES								6,500					6,500	
001 002 0019	ESTIMULO EFICIENCIA Y PUNTUALIDAD	2,904	2,904	2,904	2,904	2,904	2,904	2,904	2,904	2,904	2,904	2,904	2,904	34,850	
001 002 0020	ESTIMULO PROFESIONAL	1,400	1,400	1,400	1,400	1,400	1,400	1,400	1,400	1,400	1,400	1,400	1,400	16,800	
001 002 0023	FONDO DE AHORRO PERSONAL DE BASE	864	864	864	864	864	864	864	864	864	864	864	864	10,372	
001 002 0024	FONDO DE AHORRO PERSONAL CONFIANZA	2,108	2,108	2,108	2,108	2,108	2,108	2,108	2,108	2,108	2,108	2,108	2,108	25,302	
001 002 0025	FONDO DE AHORRO PERSONAL SINDICALIZADO	9,987	9,987	9,987	9,987	9,987	9,987	9,987	9,987	9,987	9,987	9,987	9,987	119,844	
001 002 0026	PENSIONES CIVILES	2,928	2,928	2,928	2,928	2,928	2,928	2,928	2,928	2,928	2,928	2,928	2,928	35,147	
001 002 0039	BONO DE CHOFER	300	300	300	300	300	300	300	300	300	300	300	300	3,600	
001 002 0042	APORT.P/FONDO FINANCIAMIENTO PARA	499	499	499	499	499	499	499	499	499	499	499	499	5,991	
002 000 0000	MATERIALES Y SUMINISTROS	5,362	5,362	5,362	5,362	5,362	5,362	5,362	5,362	5,362	5,362	5,362	5,362	64,346	
002 001 0000	MATERIALES Y UTILES DE OFICINA	1,675	1,675	1,675	1,675	1,675	1,675	1,675	1,675	1,675	1,675	1,675	1,675	20,107	
002 002 0000	MATERIAL FOTOGRAFICO, AUDIO Y VIDEO	79	79	79	79	79	79	79	79	79	79	79	79	955	
002 003 0000	MATERIAL PARA FOTOCOPIADO Y ENGARGOLADO	15	15	15	15	15	15	15	15	15	15	15	15	183	
002 004 0000	MATERIAL HIGIENICO Y DE ASEO														
002 005 0000	MATERIAL IMPRESO	1,226	1,226	1,226	1,226	1,226	1,226	1,226	1,226	1,226	1,226	1,226	1,226	14,718	
002 008 0000	LLANTAS Y CAMARAS	164	164	164	164	164	164	164	164	164	164	164	164	1,968	
002 009 0000	CONSUMIBLES Y ACCESORIOS PARA COMPUTACION	1,651	1,651	1,651	1,651	1,651	1,651	1,651	1,651	1,651	1,651	1,651	1,651	19,817	
002 011 0000	CAPACITACION Y ADIESTRAMIENTO														
002 012 0000	EQUIPO Y MATERIAL DE SEGURIDAD														
002 013 0000	MATERIAL CONSTRUCCION, FERRETERIA,														
002 015 0000	MATERIAL PARA PARQUES Y JARDINES Y AREAS	442	442	442	442	442	442	442	442	442	442	442	442	5,307	
002 018 0000	OTROS MATERIALES Y SUMINISTROS	107	107	107	107	107	107	107	107	107	107	107	107	1,287	
003 000 0000	MANTENIMIENTO Y CONSERVACION	142	142	142	142	142	142	142	142	142	142	142	142	1,709	
003 002 0000	MANTENIMIENTO EQUIPO DE COMPUTO														
003 003 0000	MANTENIMIENTO DE AUDIO Y VIDEO														
003 006 0000	MANTENIMIENTO DE MOBILIARIO Y EQUIPO DE OFICINA	64	64	64	64	64	64	64	64	64	64	64	64	769	
003 007 0000	MANTENIMIENTO EQUIPO DE RADIOCOMUNICACION	78	78	78	78	78	78	78	78	78	78	78	78	939	
003 009 0000	MANTENIMIENTO DE EQUIPO INDUSTRIAL														
003 011 0000	OTROS GASTOS DE MANTENIMIENTO Y CONSERVACION														
004 000 0000	SERVICIOS GENERALES	18,905	18,905	18,905	18,905	18,905	18,905	18,905	18,905	18,905	18,905	18,905	18,905	226,861	



H. AYUNTAMIENTO CONSTITUCIONAL VILLA DE ALVAREZ, COL.
Tesorería Municipal

Presupuesto de Egresos
Ejercicio Fiscal 2010

Presupuesto Mensual por Unidad de Responsabilidad y Concepto del Gasto

17 00		DESARROLLO URBANO												
17 01		DESARROLLO URBANO												
Capítulo del Gasto	Parcial	Ene	Feb	Mar	Abr	May	Jun	Jul	Ago	Sep	Oct	Nov	Dic	Total
004 004 0000	AGUA POTABLE													
004 005 0000	SERVICIOS TECNICOS	17,831	17,831	17,831	17,831	17,831	17,831	17,831	17,831	17,831	17,831	17,831	17,831	213,975
004 006 0000	IMPUESTOS, SEGUROS Y FIANZAS	962	962	962	962	962	962	962	962	962	962	962	962	11,555
004 007 0000	GASTOS DE VIAJE	110	110	110	110	110	110	110	110	110	110	110	110	1,330
004 008 0000	MENSAJERIA Y PAQUETERIA													
004 013 0000	OTROS SERVICIOS GENERALES													
Suma la Unidad de Responsabilidad		439,425	259,232	275,466	292,708	263,535	315,388	261,101	282,438	283,655	376,967	307,840	698,883	4,056,644